

November 2025 – Oktober 2026

Ameropa  
Deine Auszeit, die bleibt.

# Bahn-Erlebnisreisen weltweit

## **Afrika – Rovos Rail**

Bahn-Safari durch das südliche Afrika im Luxuszug

## **Kanada & Alaska – Rocky Mountaineer & Schifffahrt**

Wildlife, Metropolen und unendliche Weiten

## **Asien – Vom Eastern & Oriental Express bis zum Shinkansen**

Spektakuläre Bahnreisen zwischen Tradition und Spitzentechnologie

## **Skandinavien – Bergenbahn, Flåmbahn & Postschifflinie**

Fjorde, Nordlichter und bunte Holzhäuser

## **Schweiz – Glacier & Bernina Express**

Aussichtsreich und nachhaltig durch die Alpenlandschaften

In Kooperation mit





# Willkommen

an Bord der faszinierendsten Züge weltweit!

Liebe Reisebegeisterte,

aufregende Neuheiten und exklusive Reiseerlebnisse erwarten Sie! Neben unseren Klassikern wie Reisen im Rovos Rail in Afrika, im Rocky Mountaineer in Kanada und dem Venice Simplon-Orient-Express in Europa entführen Sie neue Fernreisen nach Südkorea, Sri Lanka oder Mexiko. Das Besondere daran: Sie genießen die entspannte Fahrt im Zug und können sich vollkommen auf die atemberaubende Natur und die faszinierenden Landschaften einlassen. Die Bahnen gleiten durch unberührte Regionen, die teils nur per Zug erreichbar sind – ein Erlebnis, das Sie so schnell nicht vergessen werden.

Stark erweitert haben wir unser Angebot an Rundreisen in kleinen Gruppen mit maximal 15 Gästen, begleitet von einer erfahrenen, deutschsprachigen Reiseleitung. So können Sie in einer persönlichen Atmosphäre die Tour noch intensiver genießen, ganz neu bei einer Fahrt mit dem Transanatolien-Express durch die faszinierende Türkei oder an Bord des legendären The Blue Jasmin durch das farbenprächtige Thailand.

Skandinavien bleibt bei unseren Gästen äußerst beliebt. Unsere Skandinavien-Spezialistin war vor Ort und hat mehrere Regionen bereist. Daraus sind neue, authentische Reisen entstanden, unter anderem nach Ålesund und Gotland – entdecken Sie diese faszinierenden Ziele mit Ameropa!

Außerdem freuen wir uns, dass die renommierte Zeitschrift DER FEINSCHMECKER einige unserer Reisen ausgezeichnet hat. Reisen, die durch erstklassige Kulinarik überzeugen, tragen ab sofort das Siegel „Empfohlen von DER FEINSCHMECKER“.



Steigen Sie ein und lassen Sie sich von unseren Reisen in den faszinierendsten Zügen der Welt begeistern!

Eine einzigartige Auszeit mit Ameropa,  
die bleibt, wünscht Ihnen

Kai Mattes,  
Leiter Rund- und Themenreisen



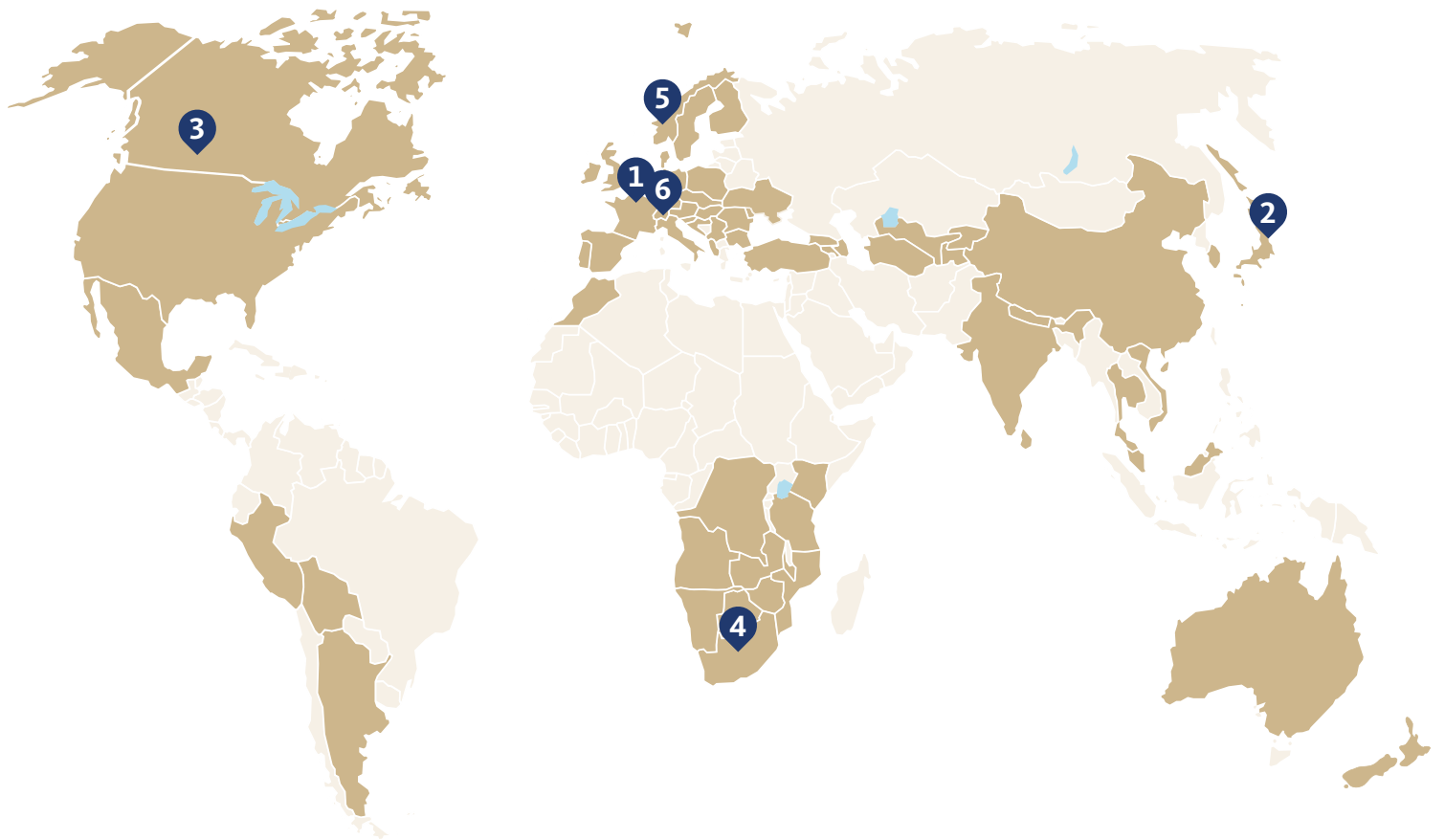

## Die Welt der Züge

### auf einen Blick

Genießen Sie am Zugfenster vorbeiziehende Landschaften und freuen Sie sich auf spannende Highlights an Ihrem nächsten Reiseziel. Ob Sie eine geführte Gruppenreise oder eine individuell organisierte Reise bevorzugen – mit uns erleben Sie die besuchten Regionen auf einzigartige und besondere Weise.

Die unvergesslichen Eindrücke auf jeder einzelnen Reise machen Bahn-Erlebnisreisen so einzigartig.

Bahn-Erlebnisreisen bieten Komfort und Entspannung. Sie ermöglichen kulturelle Vielfalt und fördern ungezwungene Gespräche mit Mitreisenden. Besonders authentisch sind Reisen mit Linienzügen, die Ihnen ein intensives Eintauchen in die Reiseregionen ermöglichen. Unser beliebtes Bahn-Wandern-Programm kombiniert Zugfahrten mit Wanderungen an den schönsten Orten. Jede Reise ist ein einzigartiges Erlebnis.

Eines ist sicher: Bahn-Erlebnisreisen eröffnen Ihnen eine neue Reisewelt, da all unsere Routen mit großer Sorgfalt und viel Liebe zum Detail geplant sind.

#### Lebensträume erfüllen

Manche Reisen macht man nur einmal im Leben, doch die Erinnerungen daran bleiben für immer. Die Schönheit beeindruckender Orte und die Geheimnisse jahrhundertalter Kulturen berühren unser Herz und erweitern unseren Horizont.

Lassen Sie uns Ihre Lebensträume erfüllen.

#### QR-Codes scannen

Eine Fülle an weltweiten Reiseideen erwartet Sie in diesem Katalog.

Beim Scannen der abgedruckten QR-Codes auf Seite 5 erhalten Sie detaillierte Einblicke in unser komplettes Reiseprogramm und die jeweilige Region.

#### Reise-Inspirationen sammeln

Ob Bahnerlebnisse in fernen Ländern, beeindruckende Landschaften in Europa oder faszinierende Reiseziele in Deutschland – für jeden Geschmack ist die passende Route dabei. Lassen Sie sich von unseren Videos inspirieren und tauchen Sie bereits jetzt in Ihren persönlichen Reisetraum ein.

[www.ameropa.de/inspiration](http://www.ameropa.de/inspiration)



#### Informationen einholen

Für weitere Informationen wenden Sie sich bitte an Ihr Reisebüro oder unsere Hotline unter 06172 109 381.



1

**z. B. Venice Simplon-Orient-Express**

Fühlen Sie sich vom ersten Moment an in eine andere Welt versetzt. Steigen Sie ein und genießen Sie – denn dafür steht der legendäre „Venice Simplon-Orient-Express, A Belmond Train, Europe“.

Freuen Sie sich auf exzellenten Komfort und Service sowie ausgezeichnete Küche.



Reisen im Venice Simplon-Orient Express, Seiten 14-15



2

**z. B. mit dem Shinkansen Superexpress in Japan**

Erleben Sie einen der schnellsten Züge der Welt – den Shinkansen Superexpress. Genießen Sie Fahrten innerhalb unserer Reisen durch das faszinierende Land der Morgenröte.

Buchbar als Luxuszug-, Linienzug- und Sonderzug-Reisen.



Reisen in Asien  
Seiten 26-29, 66-76



3

**z. B. in der GoldLeaf Class im Rocky Mountaineer**

Traumreisen quer durch grandiose Landschaft der Rocky Mountains mit den bekannten Nationalparks von Banff und Jasper erwarten Sie an Bord der Silver-Leaf Class und GoldLeaf Class im Rocky Mountaineer.

Buchbar als Luxuszug- und Linienzug-Reisen.



Reisen in Kanada  
Seiten 40, 50-58



4

**z. B. auf Bahn-Safari durch Afrika**

Eine Safari auf Schienen ist ein besonderes Erlebnis. Beeindruckende Landschaften von den Dünen der Namib bis zu den Viktoriafällen und hautnahe Tierbegegnungen prägen sich unauslöschlich ein.

**Tipp:** Genießen Sie atemberaubende Aussichten vom Restaurant- & Lounge-Wagen. Buchbar als Luxuszug-, Linienzug- und Sonderzug-Reisen.



Reisen in Afrika  
Seiten 30-39, 46-49



5

**z. B. mit der Raumabahn in Norwegen**

Erleben Sie die Fahrt mit der Raumabahn, bekannt aus dem Film „Mission Impossible“ und zu Europas schönster Bahnlinie gekürt, von den wilden Bergen rund um Dombås bis zum wunderschönen Fjord in Åndalsnes.

**Tipp:** Wählen Sie Ihre persönliche Skandinavien-Reise aus unserem umfangreichen Angebot. Buchbar als First-Class-Zug-, Linienzug- und Bahn-Wander-Reisen.



Reisen in Skandinavien  
Seiten 42, 90-109, 153-154



6

**z. B. in Panoramazügen durch die Schweiz**

Die Schweiz – kleines Land, riesige Vielfalt. Freuen Sie sich auf beeindruckende Bergpanoramen und historische Städte bei erstklassigem Service sowie Schweizer Gastlichkeit an Bord bekannter Panoramazüge.

**Tipp:** Zahlreiche Bahn-Wander-Reisen stehen zur Auswahl. Buchbar als Luxuszug-, Linienzug- und Bahn-Wander-Reisen.



Reisen in die Schweiz  
Seiten 43, 128-146, 149-152

**Das macht unsere Bahn-Erlebnisreisen so außergewöhnlich**

**Grandiose Aussichten**

Erleben Sie auf unseren Bahn-Erlebnisreisen spektakuläre Landschaften in Regionen, die Sie kaum oder gar nicht mit alternativen Verkehrsmitteln erreichen können, hautnah.

**Zeitgewinn**

Auf Zugreisen können Sie selbst große Entfernungen bequem zurücklegen und dabei entlegene Orte erreichen. Die gewonnene Zeit steht Ihnen für Ausflüge oder individuelle Entdeckungen zur Verfügung.

**Komfort**

Bahnreisen ermöglichen Ihnen freie Bewegung während der Fahrt, entspannte Stunden an Bord, interessante Gespräche mit Mitreisenden und erstklassigen Service.

**Unterhaltung**

Interessante Vorträge und kleine Sprachkurse an Bord, gesellige Stunden im Restaurantwagen – Sie haben die Wahl. Ausgewählte Reisen werden von einer deutsch- oder englischsprachigen Reiseleitung begleitet.

**Besondere Erfahrungen**

Erfahren Sie, wie der Weg zum Ziel wird. Entschleunigen Sie und entdecken Sie Reiseziele, die Sie möglicherweise nie allein bereisen würden. Unsere Reisen lassen Lebensträume wahr werden.

**Authentische Erlebnisse**

Auf außergewöhnliche Erlebnisse legen wir auf unseren Reisen besonderen Wert. Begegnungen mit Land und Leuten sowie Einblicke in das lokale Leben bieten Ihnen authentische Reisedomente.



Kapstadt © Gettyimages.com/Kierran1



Paris © Gettyimages.com/saiko3p



© Gettyimages.com/Jag\_cz

## Viele gute Gründe

für eine Buchung mit Ameropa

### Hotel zur Bahn-Erlebnisreise – länger bleiben

Wenn man schon einmal unterwegs ist, warum soll es dann gleich nach Hause gehen? Einfach früher anreisen oder länger bleiben, aufregende Städte mit Muße entdecken oder ein paar Tage entspannen – die Möglichkeiten sind endlos!

### Kombinieren Sie z. B. eine Fahrt mit dem

- Rovos Rail mit einem Aufenthalt in Kapstadt, Pretoria oder an den Viktoriafällen
- Venice Simplon-Orient-Express, A Belmond Train, Europe mit einem Aufenthalt in Paris, Florenz, Rom oder Venedig
- Royal Scotsman, A Belmond Train, Scotland mit einem Aufenthalt in Edinburgh
- Al Ándalus mit einem Aufenthalt in Sevilla oder Madrid

### Flug zur Bahn-Erlebnisreise – entspannter ankommen

Die Fluganreise mit renommierten Fluggesellschaften ist bei vielen unserer Bahn-Erlebnisreisen bereits inkludiert. Sollte dies nicht der Fall sein, kann die Anreise mit jeder verfügbaren Fluggesellschaft dazu gebucht werden. Und wenn Sie die Erfüllung Ihres Lebenstraums noch exklusiver gestalten möchten: Gönnen Sie sich bei einem Langstreckenflug doch einmal die bequemeren Sitzplätze in der Premium Economy Class oder den besonderen Service in der Business Class oder First Class!

### Und so einfach geht es

Unser Expertenteam unter der Telefonnummer 06172 109 381 oder Ihr Reisebüro beraten Sie gerne!

### Warum nur träumen, wenn man reisen kann?

Eine Reise auf Schienen ist eine lebenslange, besondere Erinnerung.

Viele Züge erreichen Regionen, die mit alternativen Verkehrsmitteln nicht oder nur schwer zugänglich sind.

Entdecken Sie die Welt auf komfortable Weise, denn während der Fahrt haben Sie Zeit zum Entdecken, Entspannen und Genießen. Führen Sie Gespräche mit Mitreisenden, folgen Sie interessanten Bordvorträgen oder lassen Sie sich im Barwagen mit einem Drink verwöhnen.

### Ihre Vorteile auf einen Blick

- Bequeme Fluganreise – bei vielen Reisen schon inkludiert
- Bahnreise einfach optional dazubuchen
- Reiseverlängerung durch ergänzende Hotelaufenthalte vor bzw. nach der Erlebnisreise
- Ausgewählte Ausflüge bequem zur Erlebnisreise dazubuchen
- Reiseversicherung ohne Selbstbehalt günstig zubuchbar
- Reisedokumente erhalten Sie rechtzeitig vor Reisebeginn mit den Reiseunterlagen, größtenteils inklusive Reiseleiter.



**NACHHALTIG  
UND  
KOMFORTABEL  
REISEN**

## Ameropa-Bahnpreise

Reisen Sie ab jedem Bahnhof in Deutschland zu Ihrem Wunschreiseziel

	<b>SPARPREIS TOURISTIK</b>	<b>FLEXPREIS TOURISTIK</b>	<b>SPARPREIS TOURISTIK EUROPA</b>	<b>FLEXPREIS TOURISTIK EUROPA</b>
p. P. / Strecke / 2. Klasse z. B. Berlin – Hamburg	ab 25,50 €*	ab 66,30 €*		
p. P. / Strecke / 2. Klasse z. B. München – Wien			ab 41,80 €*	ab 106,00 €*
Freie Zugwahl am Reisetag auf der gebuchten Strecke		●		●
City-Ticket**	●	●	●	●
Sitzplatzreservierung ***	●	●	●	●
Familienkinder kostenlos ****	●	●	●	innerhalb Deutschlands
Stornierung	gegen Gebühr	gegen Gebühr	gegen Gebühr	gegen Gebühr

\* Zwischenverkauf vorbehalten, nur in Kombination mit einer Hotelübernachtung.

\*\* kostenfreie Anfahrt in öffentlichen Verkehrsmitteln zum Bahnhof und zum Hotel (im eingeschlossenen Tarifgebiet) am Abfahrts-/Ankunftsort; gültig in ca. 130 Städten innerhalb Deutschlands.

\*\*\* Wir reservieren für Sie die bestmöglichen Sitzplätze (sofern verfügbar).

\*\*\*\* Kinder (0-14 Jahre) reisen mit einer Begleitperson ab 15 Jahren kostenfrei auf allen DB Strecken. Sitzplatzreservierungen für Kinder (6-14 Jahre) obligatorisch: 2. Klasse 5,50 € / 1. Klasse 6,90 € je Kind und Strecke.

## Ihre Vorteile

### Gemeinsam Verantwortung übernehmen

Mit der Anreise per Bahn fahren Sie in Zügen des DB Fernverkehrs mit 100 % Ökostrom und unterstützen diverse nachhaltige Projekte wie den Bau von Trinkwasserbrunnen durch den Verkauf von nachhaltigem Mineralwasser in den Bordbistros.

### Flexible Anreise mit der Bahn

Auch bei Rundreisen ist die Anreise mit der Bahn möglich. Beispielsweise unsere 4-tägige individuelle Reise „Glacier Express erleben“ (S. 135). Hier buchen Sie die Bahnfahrt als Gabelfahrt ab Ihrem Heimatbahnhof nach Chur und von Zermatt wieder zurück zum Heimatbahnhof.

### Komfortabel reisen in der 1. Klasse

Profitieren Sie von mehr Platz und Beinfreiheit, Service am Platz und kostenfreiem WLAN im ICE.

### Bahnreise bis nach Zermatt

Durch die Anbindung der Schweizerischen Bundesbahnen (SBB) ist es nun auch möglich, die Bahnfahrt direkt bis nach Zermatt sowie Strecken innerhalb der Schweiz über Ameropa zu buchen.

In Kooperation mit





## Luxus- und First-Class-Züge

Einmal im Leben ist jetzt! Erfüllen Sie sich unvergessliche Reiseträume.

Ob in Europa, Afrika, Amerika oder Asien – eine Fahrt im Luxus- oder First-Class-Zug verspricht einzigartige Erlebnisse, die Sie für immer begleiten. Legenden wie der Venice Simplon-Orient-Express, A Belmond Train, Europe, der Rovos Rail oder der Al Ándalus entführen Sie in die Eleganz vergangener Zeiten und erzählen spannende Geschichten. Gleichzeitig versprechen neugebaute Luxus- und First-Class-Züge höchsten Komfort auf Reisen durch Großbritannien, Italien oder Vietnam. Genießen Sie exklusive Reisemomente an Bord!



### Reisen mit Stil und Eleganz

Luxus- und First-Class-Züge stehen für exklusives und stilvolles Reisen. Lassen Sie den Alltag hinter sich, erfüllen Sie sich lang gehegte Reiseträume und sammeln Sie einzigartige Erinnerungen.

Luxus- und First-Class-Zugreisen bieten besondere Erlebnisse in privater Atmosphäre. Viele dieser Züge begeistern mit liebevoll restaurierten Waggons, die den Zauber vergangener Zeiten mit modernem Komfort und erstklassiger Ausstattung vereinen.

Hervorragender Service, Kulinarik auf höchstem Niveau und stimmungsvolle Abende mit Pianomusik im Salon- und Barwagen machen Ihre Fahrt zu einem unvergesslichen Erlebnis. Lehnen Sie sich zurück, genießen Sie jeden Moment und lassen Sie sich rundum verwöhnen.





Royal Scotsman, A Belmond Train, Scotland



## Royal Scotsman, A Belmond Train, Scotland

Einzigartige teilgeführte Luxuszug-Reisen durch Schottland ab/bis Edinburgh

Der weltbekannte Luxuszug Royal Scotsman von Belmond sucht seinesgleichen. Genießen Sie atemberaubende Landschaften der schottischen Highlands an Bord dieses exklusiven Zuges. Im Ambiente von royalem Luxus werden Sie mit exzellentem Service und erlesener Kulinarik während Ihrer Reise verwöhnt.



Edinburgh © GettyImages.com/ChrisHepburn



Royal Scotsman, Wohnbeispiel Twin Abteil



Royal Scotsman, Service



Royal Scotsman, Restaurant-Wagen

Empfohlen von  
**FEINSCHMECKER**

Pro Person ab **9.245 €**

**Ihre Vorteile**

- Einer der exklusivsten Züge der Welt
- Alle Ausflüge inklusive
- Vollpension während der Reise
- Alle Getränke an Bord inklusive
- Abendlicher Halt zur Nachtruhe
- DIOR Spa mit 2 Kabinen

**Royal Scotsman, A Belmond Train, Scotland**

Der Royal Scotsman, A Belmond Train, Scotland bietet höchsten Komfort in Country Club-Atmosphäre. Er verfügt über 5 Schlafwagen mit 4 Grand Suiten, 9 Twin- und 4 Doppelabteile für maximal 36 Gäste, 2 historisch anmutende Restaurantwagen, „Observation Car“ mit Bar und offener Veranda sowie Bibliothek mit englischen Büchern und Tageszeitungen. Die englischsprachige Crew verwöhnt Sie mit exzellentem Service. Im Restaurantwagen genießen Sie erlesene regionale Speisen, ein abendliches schottisches Unterhaltungsprogramm und eine beeindruckende Auswahl an Whiskeys. Für Entspannung sorgt der DIOR Spa mit 2 Kabinen. Die Ausflüge werden mit englischsprachiger Reiseleitung in komfortablen Ausflugsbussen durchgeführt. Die Bordsprache ist englisch.

**So wohnen Sie**

Geräumige Abteile mit wertvollen Mahagoni Hölzern, Dusche, WC, Einzelbetten bzw. Doppelbett, Föhn, individuell regulierbarer Heizung und Ventilatoren. **ZD: Doppelabteil** für 2 Personen mit Doppelbett. **ZE: Doppelabteil zur Alleinbenutzung** für 1 Person mit Doppelbett. **ZD2: Twin-Abteil** für 2 Personen mit 2 getrennten Betten. **ZD3: Grand Suite** für 2 Personen, Schlafbereich mit Doppelbett (140 x 190 cm), Wohn-/Essbereich mit Sofa, Tisch und 2 Sesseln, Marmorbad, Bademantel und Slipper. Inklusivleistungen: Transfer bei An-/Abreise Hotel – Flughafen und umgekehrt, eine Wellnessanwendung pro Person/Aufenthalt im DIOR Spa.

**Gut zu wissen**

- Weitere Touren: **Taste of Highlands** (3-tägig, ANF H/Leistung 201281), **Whisky-Tour** (7-tägig, ANF H/Leistung: 201273) und **Grand Western Scenic Wonders** (8-tägig, ANF H/Leistung: 201272), Detailprogramme und Preise erhalten Sie gerne auf Anfrage
- Reisepass notwendig, elektronische Reisegenehmigung (ETA) erforderlich, ca. 16 GBP pro Person
- **Vor-/Nachaufenthalt in Edinburgh** buchbar, Details & Preise **siehe Seite 15**
- Flüge nach Edinburgh ab/bis Deutschland auf Anfrage

**Leistungen**

- Fahrt und 3 bzw. 4 Nächte im Royal Scotsman, A Belmond Train, Scotland
- Vollpension laut Programm
- Alle Getränke an Bord inklusive
- Ausflüge (in Englisch) laut Programm
- Unterhaltungsprogramm an Bord
- Reisedokumentation

**Weitere Schottland Angebote auf den Seiten 84-87 und 155.**

**Die Routen**

**Western Scenic Wonders**

**1. Tag: Edinburgh – Spean Bridge (A).** Am frühen Nachmittag Abfahrt des Belmond Royal Scotsman von Edinburgh durch Falkirk nach Craigmadoran, wo er auf die West Highland Line trifft. Auf der Fahrt erleben Sie Loch Long, den 884 m hohe Ben Arthur, genannt „The Cobbler“, und Glen Falloch mit seinen zahlreichen Wasserfällen.

**2. Tag: Spean Bridge – Bridge of Orchy (F/M/A).** Auf der Weiterfahrt durch Fort William Blick auf den Ben Nevis, den höchsten Berg Schottlands. Sie erleben das berühmte Glenfinnan Viadukt und passieren Lochailort. In Arisaig können Sie entlang der Morar Sands mit Aussicht auf die Cuillin Mountains auf der Isle of Skye spazieren. Später stehen zwei Ausflüge zur Wahl: geführter Rundgang zum Glenfinnan Monument, dem historischen Ort, an dem 1745 der Jakobitenaufstand begann oder Wanderung zum Steall-Wasserfall, dem zweithöchsten Wasserfall Großbritanniens.

**3. Tag: Bridge of Orchy – Wemyss Bay (F/M/A).** Fahrt zur charmanten Isle of Bute und Besuch von Mount Stuart, ein viktorianisches Herrenhaus mit einer der schönsten privaten Porträtsammlung in Schottland und weitläufigen Gärten. Anschließend traditioneller Afternoon Tea im eleganten Drawing Room. Rückkehr nach Wemyss Bay und Galadinner am Abend an Bord.

**4. Tag: Wemyss Bay – Edinburgh (F).** Am frühen Morgen Ankunft in Edinburgh. Individuelle Abreise bzw. Verlängerung.

**Wild Spirit of Scotland**

**1. Tag: Edinburgh – Keith (A).** Abfahrt am frühen Nachmittag in Edinburgh über die berühmte Forth Railway Bridge, die zu den ältesten Kragbrücken der Welt zählt, entlang der Ostküste über Arbroath, Montrose, Aberdeen in Richtung Keith.

**2. Tag: Keith – Kyle of Lochalsh (F/M/A).** Fahrt über Inverness auf einer der reizvollsten Bahnstrecken Großbritanniens nach Kyle of Lochalsh. Halt in Strathcarron und Besuch der Attadale Gardens mit seinen schönen Gärten. Alternativ Bootstour ab Plochton zu einer Seehundkolonie oder Wanderung in der Umgebung von Kyle of Lochalsh mit Ausblicken auf alte Burgen und sanfte Hügel.

**3. Tag: Kyle of Lochalsh – Aviemore – Boat of Garten – Dundee (F/M/A).** Fahrt über Inverness ins Rothiemurchus Estate im Herzen des Cairngorms-Nationalparks und Möglichkeit zum Angeln, Tontaubenschießen oder einer Tour durch das Anwesen. Nachmittags Besuch und Verkostung in einer renommierten Whisky-Destillerie der Speyside-Region oder alternativ Radtour entlang des River Spey oder der umliegenden Seen. Weiterfahrt ab Boat of Garten in Richtung Dundee.

**4. Tag: Dundee – Edinburgh (F).** Von Dundee Fahrt über die Tay-Brücke nach Edinburgh. Am Morgen Ankunft. Individuelle Abreise bzw. Verlängerung.

**Classic Splendours Tour**

**1. Tag: Edinburgh – Keith (A).** Am frühen Nachmittag Abfahrt von Edinburgh. Überquerung des Firth of Forth über die markante Forth Railway Bridge. Entlang der malerischen Ostküste führt die Strecke durch Arbroath, Montrose und Aberdeen bis Keith.

**2. Tag: Keith – Kyle of Lochalsh (F/M/A).** Fahrt über Inverness in Richtung Kyle of Lochalsh. Ankunft in Strathcarron und Besuch von Attadale Gardens. Alternativ Bootsfahrt zur Robbenkolonie ab Plochton oder Spaziergang durch die Küstenwälder.

**3. Tag: Kyle of Lochalsh – Boat of Garten (F/M/A).** Am Morgen Spaziergang über die Brücke zur Isle of Skye. Weiterfahrt nach Garve und Bummel durch den

Ort oder geführter Spaziergang zur alten Militärstraße nach Silver Bridge am Vormittag. Am Nachmittag in Ballindalloch Besichtigung des Schlosses oder einer Single Estate-Brennerei.

**4. Tag: Boat of Garten – Dundee (F/M/A).** Fahrt ins Rothiemurchus Estate und Möglichkeit zum Angeln, Tontaubenschießen oder einer Tour durch das Anwesen. Nachmittags Besuch von Glamis Castle, dem Elternhaus der verstorbenen Königin Elizabeth. Alternativ Bummel durch Pitlochry und Besichtigung der Blair Athol Distillery. Fahrt nach Dundee und Galadinner am Abend.

**5. Tag: Dundee – Edinburgh (F).** Am frühen Morgen Ankunft in Edinburgh. Individuelle Abreise bzw. Verlängerung.

Programmänderungen vorbehalten.  
F=Frühstück, M=Mittag-, A=Abendessen

**Ab Preise pro Person in € (Laut Programm)**

Western Scenic Wonders			
ANF H/Leistung 201276 (Region: WEU)			
Wild Spirit of Scotland			
ANF H/Leistung 201278 (Region: WEU)			
Unterbr.	A	B	C
ZD L	10.199	—	—
ZD2 L	9.245	—	—
ZD3 L	22.259	—	—
ZE L	18.490	—	—

Reisetermine  
**A Western Scenic Wonders:** 3.4., 10.4., 17.4., 24.4., 22.5., 29.5., 12.6., 26.6., 17.7., 7.8., 4.9., 11.9.  
**A Wild Spirit of Scotland:** 1.5., 6.5., 26.7., 2.8., 28.8., 2.10., 9.10., 23.10., 30.10.

Classic Splendours Tour			
ANF H/Leistung 201270 (Region: WEU)			
Unterbr.	A	B	C
ZD L	12.272	—	—
ZD2 L	11.170	—	—
ZD3 L	28.449	—	—
ZE L	22.340	—	—

Reisetermine  
**A** 30.3., 6.4., 20.4., 27.4., 9.5., 18.5., 25.5., 15.6., 3.7., 20.7., 29.7., 24.8., 31.8., 7.9., 21.9., 12.10., 19.10., 26.10.



Empfohlen von  
**FEINSCHMECKER**

## Britannic Explorer, A Belmond Train, United Kingdom

4-tägige teilgeführte Luxuszug-Reisen ab/bis London

Erleben Sie im neuen Luxuszug Britannic Explorer eine einzigartige Art des Reisens. Genießen Sie auf drei reizvollen Routen in England und Wales die stilvolle Ausstattung, den aufmerksamen Service und die erlesene Küche des renommierten Küchenchefs Simon Rogan an Bord dieses Zuges.

### Die Routen

#### Cornwall Highlights

**1. Tag: Individuelle Anreise nach London (A).** Nachmittags Abfahrt des Britannic Explorer an der Londoner Victoria Station nach Cornwall. Es geht durch die üppigen North Wessex Downs und die Städte Frome und Taunton in Somerset. Am Abend erreichen Sie die West Somerset Railway, eine historische Strecke, die bis zur Küste führt. Abendessen im Restaurantwagen.

**2. Tag: Bishops Lydeard – Penzance – Fowey (F/M/A).** Es geht entlang der Südküste von Devon mit Ausblicken auf das Meer. Fahrt um den Dartmoor-Nationalpark über Plymouth Richtung Penzance. Nach dem Mittagessen Ankunft in St Erth, um das Künstlerparadies St Ives zu erkunden oder zur geführten Tour durch die Tremenheere Sculpture Gardens mit James Turrells Kunstinstallation Aqua Oscura. Anschließend exklusive Weinprobe mit Blick auf St Michael's Mount. Rückkehr zum Zug und Fahrt Richtung Fowey. Abendessen an Bord des Zuges. Zughalt über Nacht mit Fluss-Blick.

**3. Tag: Fowey – Bruton (F/M/A).** Am Morgen Wahl verschiedenener Aktivitäten wie Küstenwanderung oder private Bootstour rund um Fowey. Weiter geht es nach Bruton. Exklusive, abendliche Führung durch die weltberühmte Hauser & Wirth Galerie für zeitgenössische Kunst

mit Empfang und exquisiten Dinner. Zughalt über Nacht auf der ruhigen East Somerset Railway.

**4. Tag: Castle Cary – London und individuelle Rückreise (F).** Ankunft am Morgen an der Londoner Victoria Station. Abreise bzw. Nachprogramm.

#### Naturerlebnisse im Lake District

**1. Tag: Individuelle Anreise nach London (A).** Nachmittags Abfahrt an der Londoner Victoria Station. Es geht vorbei an Cambridgeshire, Lincolnshire und South Yorkshire. Abendessen im Restaurantwagen. Zughalt über Nacht an der historischen Keighley and Worth Valley Railway.

**2. Tag: Keighley – Workington – Penrith – Appleby (F/M/A).** Ihre Route führt Sie durch die den Forest of Bowland und den Yorkshire Dales National Park. Sie folgen der Südküste von Cumbria und der Westküste mit Blick auf die Irische See. Am Nachmittag Ankunft in Workington, dem Tor zum Lake District. Besuch von Lingholm Estate, einem viktorianischen Herrenhaus am Ufer des Derwentwater-Sees, wo die Kinderbuchautorin Beatrix Potter ihre Sommer verbrachte. Wahl verschiedenener Aktivitäten wie Ruderbootfahrt, Wanderung oder Rasenspiele. Rückkehr zum Zug in Penrith. Zughalt über Nacht auf der Settle-&-Carlisle-Bahnlinie.

**3. Tag: Appleby – Oxfordshire (F/M/A).** Es geht entlang der Settle-&-Carlisle-Bahnlinie, die zu den schönsten Englands zählt. Sie überqueren das ikonische Ribbleshead-Viadukt in Richtung Peak District. In Oxfordshire Fahrt zum Le Manoir aux Quat'Saisons, A Belmond Hotel. Hier erwartet Sie ein Gala-Dinner im Le Belle Époque Dining Room (2 Michelin-Sterne). Rückkehr zum Zug und Übernachtung an Bord.

**4. Tag: Oxfordshire – London und individuelle Rückreise (F).** Ankunft am Morgen an der Londoner Victoria Station. Abreise bzw. Nachprogramm. Programmänderungen vorbehalten. F=Frühstück, M=Mittag-, A=Abendessen

#### Ab-Preise pro Person in € (Laut Programm)

	A	B	EZZ
<b>Cornwall Highlights</b>			
ANF H/Leistung 201283 (Region: WEU)			
<b>Naturerlebnisse im Lake District</b>			
ANF H/Leistung 201285 (Region: WEU)			
<b>Unterwegs nach Wales</b>			
ANF H/Leistung 201284 (Region: WEU)			
Unterbr.			
<b>ZD1 L</b>	6.959	—	6.959
<b>ZD2 L</b>	6.959	—	6.959
<b>ZD3 L</b>	17.059	—	—

#### Reisetermine

**A Cornwall:** 6.3., 13.3., 3.4., 17.4., 1.5., 8.5., 29.5., 5.6., 26.6., 3.7., 24.7., 7.8., 21.8., 28.8., 18.9., 2.10., 16.10., 23.10., 13.11.  
**Lake District:** 20.3., 15.5., 12.6., 10.7., 31.7., 4.9., 25.9., 30.10., 20.11.  
**Wales:** 9.3., 30.3., 13.4., 4.5., 25.5., 1.6., 29.6., 20.7., 3.8., 24.8., 14.9., 28.9., 19.10., 9.11.

Pro Person ab **6.959 €**

#### Ihre Vorteile

- Fahrt im neuen exklusiven Luxuszug
- Ausflüge & Getränke an Bord inklusive

#### Britannic Explorer, A Belmond Train, United Kingdom

Neuer Luxuszug mit 36 komfortablen Abteilen (15 Suiten, 3 Grand Suiten) in modernem Design. Für erstklassige Menüs in den 2 Restaurantwagen sorgt das Team um Simon Rogan, Küchenchef des Restaurants L'Enclume (3 Michelin-Sterne). Persönlicher Kabinensteward. Barwagen mit einer Auswahl bester Cocktails und Spirituosen. Wellnesswagen für Massagen und Anwendungen. Bordsprache englisch.

#### So wohnen Sie

Stilvolle Abteile mit Dusche, WC, Föhn, individ. regulierbarer Heizung.  
**ZD1/ZE1: Double Suite** für 1-2 Pers., ca. 7,8 qm, mit Grand Lit (190 x 140 cm).  
**ZD2/ZE2: Twin Suite** wie ZD1/ZE1, jedoch mit 2 Einzelbetten (190 x 70 cm).  
**ZD3: Grand Suite** für 2 Pers., ca. 11,2 qm, Schlafbereich mit Doppelbett (140 x 190 cm), Wohn-/Essbereich mit Sofa, Tisch, 2 Sesseln. Inklusivleistungen.

#### Gut zu wissen

- Gerne erhalten Sie das Programm zur 4-tägigen Reise **Britannic Explorer – Unterwegs nach Wales** auf Anfrage
- Reisepass notwendig, elektronische Reisegenehmigung (ETA) erforderlich, ca. 16 GBP pro Person
- **Vor-/Nachprogramm in London** buchbar, Details und Preise **siehe Seite 15**
- Flüge und Bahnfahrt im Eurostar ab/bis London auf Anfrage zubuchbar

#### Leistungen

- Fahrt und 3 Nächte im Britannic Explorer
- Vollpension laut Programm
- Alle Getränke an Bord inklusive
- Ausflüge laut Programm (in Englisch)
- Unterhaltungsprogramm an Bord
- Reisedokumentation



London © GettyImages.com/Aladislav Zolotov



Hotel Saint London, Dachterrasse



Hotel Saint London, Wohnbeispiel

## London – Hotel Saint London **AAAA**

Das elegante 4-Sterne Hotel liegt direkt neben der Aldgate Station und ist nur einen kurzen Spaziergang von der Elizabeth Line, der Tower Bridge und dem Finanzviertel der Stadt entfernt. Das Haus bietet eine sehr gute Anbindung an die lebhaften und historischen Stadtviertel.

Zu den Einrichtungen des Hauses gehören eine 24-Stunden-Rezeption, Concierge-Service, WLAN, das Restaurant The Cardinal Bar & Kitchen und eine Dachterrasse mit der Jin Bo Law Bar und fantastischem Blick über die Londoner Skyline. Für sportliche Aktivitäten steht ein Fitnessstudio zur Verfügung.

Die komfortablen Superior Zimmer sind mit Bad oder Dusche, Föhn, WC, TV, Minibar, Safe und Klimaanlage ausgestattet. Einzelzimmer sind Doppelzimmer zur Alleinbenutzung.

**Pro Person ab**

**425 €\***

### Ihre Vorteile

- Dachterrasse und Stadtblick
- Transfers Flughafen – Hotel und Hotel – Bahnhof oder umgekehrt bei An- oder Abreise inklusive

### Freizeit

Fitnessstudio

### Unser Tipp

Der nahegelegene Pub „The Culpeper“ bietet im Erdgeschoss einen traditionellen Pub, im 1. Stock ein stilvolles Bistro und als Clou eine Dachterrasse mit Kräutergarten.

### Verpflegung

Frühstücksbuffet

\* 1 Nacht im DZ/F vom 1.3.-31.10.

[ameropa.info/erlebnis6/201286](http://ameropa.info/erlebnis6/201286)



Edinburgh © GettyImages.com/Guven Ozdemir



Moxy Edinburgh Fountainbridge

## Edinburgh – Moxy Edinburgh Fountainbridge **AAAA**

Das Hotel befindet sich in zentraler Lage in Edinburgh. Das Haus besticht durch modernes und verspieltes Design – von der offenen Lobby mit tiefen Sofas, Kicker-Tisch und kreativem Getränke-Angebot bis hin zur Dachterrasse mit Rooftop-Bar Lochrin, die einen atemberaubenden Ausblick auf Edinburgh Castle bietet.

In verschiedenen Lounge- und Gemeinschaftsbereichen spüren Sie den charmanten Bezug zur ehemaligen Fountainbridge Brewery – inklusive styliher Bier-Tanks und Zapfanlagen.

Für aktive Betätigung steht ein Fitnessbereich mit verschiedenen Geräten zur Verfügung.

Die modernen, klimatisierten Standard Zimmer verfügen über Bad oder Dusche, WC, TV, Minibar und Safe. Einzelzimmer sind Doppelzimmer zur Alleinbenutzung.

**Pro Person ab**

**285 €\***

### Ihre Vorteile

- Dachterrasse mit Rooftop-Bar
- Transfers Flughafen – Hotel und Hotel – Bahnhof oder umgekehrt bei An- oder Abreise inklusive

### Freizeit

Fitnessbereich

### Unser Tipp

The Vennel, ein besonderer Aussichtspunkt auf das Edinburgh Castle, ist nur 10 Gehminuten vom Hotel entfernt.

### Verpflegung

Frühstücksbuffet

\* 1 Nacht im DZ/F vom 1.3.-31.10.

[ameropa.info/erlebnis6/201282](http://ameropa.info/erlebnis6/201282)



Venice Simplon-Orient-Express, A Belmond Train, Europe, Restaurant-Wagen

## Venice Simplon-Orient-Express, A Belmond Train, Europe

Einzigartige Kurzreisen in Europa – Ein Zug, unvergängliche Erlebnisse

Eine rollende Legende erwartet Sie. Erleben Sie vom ersten Moment an das Flair einer anderen Zeit. Steigen Sie ein und genießen Sie jede Minute – im Venice Simplon-Orient-Express, dem Inbegriff zeitloser Eleganz. Freuen Sie sich auf luxuriöses Ambiente, perfekten Service und exquisite Küche – auf den nostalgischen Charme und grenzenlosen Glamour.



Venice Simplon-Orient-Express



Barwagen



Wohnbeispiel Suite Double



Pro Person ab **4.769 €**

**Ihre Vorteile**

- Fahrt mit einer rollenden Legende
- Vollpension an Bord
- Getränke aus der Weinkarte zu den Mahlzeiten sowie Wasser, Kaffee und Tee an Bord inklusive

**Venice Simplon-Orient-Express, A Belmond Train, Europe**

Aufwendig restaurierte Schlafwagen mit Historic-Cabins, 8 Suiten und 6 Grand Suiten. 3 Restaurantwagen, Piano-Barwagen. Jeder Wagen ist eine Komposition aus Intarsien, Kristall und edlen Stoffen. Die Betten werden tagsüber in Sitzmöbel umgewandelt. Die großzügigen Suiten und Grand Suiten bieten zusätzlichen Platz und Komfort. Stewards mit langer Erfahrung sorgen für Ihr persönliches Wohl. Frühstück, Nachmittagstee und Getränke werden Ihnen im Abteil serviert, Mittag- und Abendessen in den eleganten Restaurantwagen. Das Team um Chefkoch Jean Imbert kreiert exzellente Menüs, begleitet von exklusiven Weinen. Den Abend lassen Sie am besten im Barwagen, berühmt für seine Drinks, ausklingen.

**So wohnen Sie**

**ZD/ZE: Historic Cabin** für 1-2 Personen, ca. 2,8 qm, mit Etagenbett (190 x 85 cm), Waschtisch. Toiletten am Ende jedes Schlafwagens.

**ZD1: Suite Double** für 2 Personen mit Doppelbett, Marmor-Bad mit Dusche und WC. Kimono und Slipper pro Person.

**ZD3: Suite Twin** wie Suite Double, jedoch mit 2 Einzelbetten.

**ZD2: Grand Suite** für 2 Personen mit Doppelbett (190 x 140 cm), Wohn- und Essbereich mit Sofa, Tisch und 2 Sesseln. Marmor-Bad mit Dusche und WC. Bademantel und Slipper pro Person.

**Zusätzliche Leistungen Grand Suite:**

- Exklusiver Transfer Hotel – Bahnhof – Hotel bei An-/Abreise in jeder Stadt
- Garantierter Tisch zum Mittag-/Abendessen für 2 Pers. zur ausgewählten Zeit
- 1x Kaviar-Verkostung und Champagner während der gesamten Reise an Bord
- „À la carte“-Frühstück in Ihrer Suite
- Alle „À la carte“-Speisen (ausgenommen Kaviar) inklusive

**Gut zu wissen**

- Gerne erhalten Sie die weiteren Reiseprogramme auf Anfrage
- **Vor-/Nachprogramme in Paris, Rom und Venedig** buchbar, Details und Preise **siehe Seite 18**
- An-/Abreise mit Flugzeug bzw. Bahn auf Anfrage zubuchbar

**Leistungen**

- 2- bzw. 6-tägige Fahrt im Venice Simplon-Orient-Express
- 1 Nacht (2-tägige Reise) an Bord des Zuges bzw. 3 Nächte (6-tägige Reise) an Bord des Zuges und 2 Nächte in 5-Sterne-Hotels
- Vollverpflegung an Bord
- Getränke aus der Weinkarte zu den Mahlzeiten sowie Wasser, Kaffee und Tee an Bord inklusive
- Ausflüge laut Programm
- Transfer vom/zum Hotel bzw. Bahnhof in Istanbul und Venedig, zum Bahnhof in Paris inklusive (auf Voranmeldung)
- Reisedokumentation

**Die Routen**

**Paris – Venedig**

**1. Tag: Abreise aus Paris** (Gare d'Austerlitz) am Nachmittag (A). Genießen Sie Ihren Aufenthalt an Bord des Zuges. Nach einem erstklassigen 4-Gänge-Abendmenü an Bord können Sie den Tag in Barwagen ausklingen lassen.

**2. Tag: Ankomst in Venedig** (Santa Lucia) am späten Nachmittag (F/M). Frühstück und Nachmittagskaffee/-tee werden Ihnen in Ihrem Abteil serviert, das 3-Gänge-Mittagsmenü im Restaurantwagen. Ende Ihrer Reise oder Verlängerung in Venedig.

**Istanbul – Paris**

**1. Tag: Abreise aus Istanbul** (A) am Nachmittag ab Bahnhof Sirceki. Exklusives 4-Gänge-Dinner im Restaurantwagen.

**2. Tag: Bukarest** (F/M/A). Frühstück in Ihrem Abteil und 3-Gang-Mittagessen im Restaurantwagen. Ankomst in Bukarest am Mittag und Stadtbesichtigung. Abendessen und Übernachtung in einem 5-Sterne-Hotel in Bukarest.

**3. Tag: Sinaia** (F/B/A). Morgens Weiterfahrt nach Sinaia und Brunch an Bord. Besichtigung von Schloss Peleş. Am späten Nachmittag Weiterfahrt nach Ungarn. Dinner im Restaurantwagen.

**4. Tag: Budapest** (F/M/A). In Budapest kurze Busfahrt durch die Stadt und Schifffahrt auf der Donau. Mittagessen und Dinner in einem lokalen Restaurant. Übernachtung im 5-Sterne-Hotel in Budapest.

**5. Tag: Budapest** (F/M/A). Vormittags Führung im ungarischen Parlamentsgebäude. Weiterfahrt zum Balaton. Mittagessen und Dinner an Bord des Zuges.

**6. Tag: Ankomst in Paris** (F/M). Frühstück in Ihrem Abteil. Weiterreise über Deutschland nach Frankreich. Mittagessen im Restaurantwagen. Am Nachmittag erreichen Sie den Gare d'Austerlitz in Paris. Ende Ihrer Reise oder Verlängerung.

**Paris – Genf – Venedig**

**1. Tag: Abreise aus Paris** (Gare d'Austerlitz) am Nachmittag (A). Am Abend erwartet Sie ein erstklassiges 4-Gänge-Menü an Bord. Ankomst am späten Abend in Genf und Halt zur Nachtruhe.

**2. Tag: Abreise in Genf** am Morgen (F/M). Ihr Frühstück und der Nachmittagskaffee/-tee wird Ihnen im Abteil, das 3-Gänge-Mittagsmenü im Restaurantwagen serviert. Mittags erreichen Sie Innsbruck und am Spätnachmittag Verona. Ankomst in Venedig (Santa Lucia) am Abend. Ende Ihrer Reise oder Verlängerung.

**Wien – Paris**

**1. Tag: Abreise aus Wien** (West) am Nachmittag (A). Der Nachmittagskaffee/-tee wird in Ihrem Abteil serviert. Am Abend exquisites 4-Gang-Dinner im Restaurantwagen. Lassen Sie Ihren Tag im Barwagen ausklingen.

**2. Tag: Ankomst in Paris** (Gare d'Austerlitz) am Morgen (F). Ihr Frühstück wird am frühen Morgen in Ihrem Abteil serviert. Ende Ihrer Reise oder Verlängerung in Paris.

Programmänderungen vorbehalten. F=Frühstück, M=Mittag-, A=Abendessen.

**Ab Preise pro Person in € (Laut Programm)**

Leistung	Unterbr.	ANF H		
		Strecke	A	EZZ
200076	ZD L	Amsterdam – Venedig	4.769	4.769
200077	ZD L	Brüssel – Venedig	4.769	4.769
201845	ZD L	Budapest – Paris	4.769	4.769
200087	ZD L	Florenz – Paris	4.769	4.769
200096	ZD L	Genf – Venedig	4.769	4.769
201768	ZD L	Istanbul – Paris	auf Anfrage	
200515	ZD L	Lyon – Cannes – Venedig	4.769	4.769
201844	ZD L	Paris – Budapest	4.769	4.769
200089	ZD L	Paris – Florenz	4.769	4.769
200754	ZD L	Paris – Florenz – Venedig	4.769	4.769
200097	ZD L	Paris – Genf – Venedig	4.769	4.769
201769	ZD L	Paris – Istanbul	auf Anfrage	
200513	ZD L	Paris – Lyon – Cannes	4.769	4.769
200514	ZD L	Paris – Lyon – Cannes – Venedig	4.769	4.769
201759	ZD L	Paris – Prag	4.769	4.769
200088	ZD L	Paris – Rom	4.769	4.769
200755	ZD L	Paris – Rom – Venedig	4.769	4.769
200750	ZD L	Paris – Venedig	4.769	4.769
201859	ZD L	Paris – Wien	4.769	4.769
201760	ZD L	Prag – Paris	4.769	4.769
200086	ZD L	Rom – Paris	4.769	4.769
200079	ZD L	Venedig – Amsterdam	4.769	4.769
200078	ZD L	Venedig – Brüssel	4.769	4.769
200512	ZD L	Venedig – Florenz – Paris	4.769	4.769
200510	ZD L	Venedig – Paris	4.769	4.769
200516	ZD L	Venedig – Rom – Paris	4.769	4.769
201860	ZD L	Wien – Paris	4.769	4.769

Alle Preise verstehen sich als Ab-Preise.

**Reisetermine 2026**

A	
<b>Amsterdam – Venedig und Brüssel – Venedig:</b>	19.4., 23.7.
<b>Budapest – Paris:</b>	2.5., 13.9.
<b>Florenz – Paris und Venedig – Florenz – Paris:</b>	14.3., 7.4.
<b>Genf – Venedig und Paris – Genf – Venedig:</b>	31.10.
<b>Istanbul – Paris:</b>	1.6., 2.10.
<b>Lyon – Cannes – Venedig, Paris – Lyon – Cannes und Paris – Lyon – Cannes – Venedig:</b>	10.5.
<b>Paris – Budapest:</b>	29.4., 9.9.
<b>Paris – Florenz und Paris – Florenz – Venedig:</b>	15.5., 24.10., 5.11.
<b>Paris – Istanbul:</b>	25.5., 25.9.
<b>Paris – Prag:</b>	5.7.
<b>Paris – Rom und Paris – Rom – Venedig:</b>	21.3.
<b>Paris – Venedig:</b>	16.3., 2.4., 9.4., 7.6., 15.6., 25.6., 29.6., 9.7., 16.7., 17.8., 22.8., 29.8., 4.9., 13.9., 15.10., 20.10., 23.11., 28.11., 20.12.
<b>Paris – Wien:</b>	29.4., 9.9., 17.12.
<b>Prag – Paris:</b>	8.7.
<b>Rom – Paris und Venedig – Rom – Paris:</b>	18.10.
<b>Venedig – Amsterdam und Venedig – Brüssel:</b>	16.4., 20.7.
<b>Venedig – Paris:</b>	7.3., 19.3., 24.3., 31.3., 23.4., 28.4., 8.5., 23.5., 13.6., 18.6., 27.6., 4.7., 14.7., 15.8., 20.8., 27.8., 2.9., 8.9., 23.9., 12.10., 29.10., 3.11., 17.11., 26.11., 12.12.
<b>Wien – Paris:</b>	2.5., 12.9.



La Dolce Vita Orient Express, Barwagen



## La Dolce Vita Orient Express

2- oder 3-tägige teilgeführte Luxuszug-Reise in Italien

Willkommen auf einer unvergesslichen Reise. Der neue La Dolce Vita Orient Express wartet auf Sie. Machen Sie es sich in den prunkvollen Kabinen bequem und genießen Sie die Vielfalt der italienischen Landschaften von der Toskana bis nach Sizilien sowie faszinierende Städte wie Rom, Venedig und Palermo. Eine neue Ära der Zugreisen beginnt.



La Dolce Vita Orient Express, Barwagen



La Dolce Vita Orient Express, Wohnbeispiel Suite Kabine



Toskana, Siena



Portofino © Yevhenii Dubrovskiy



La Dolce Vita Orient Express, Speisewagen

Empfohlen von  
DES  
FEINSCHMECKER

Pro Person ab **3.060 €**

**Ihre Vorteile**

- Neuer Luxuszug mit modernstem und exklusiven Komfort, der 2025 erstmals auf Reisen geht
- Vollpension & Getränke an Bord inklusive
- Maximal 62 Gäste an Bord

**La Dolce Vita Orient Express**

La Dolce Vita steht für Wohlbefinden, Genuss und Lebensfreude – eine Hommage an die Stadt Rom und Fellinis bekannten Film „La Dolce Vita“. Der neue Luxuszug, der das italienische Design der 1960 und 1970er Jahre feiert, zeigt Ihnen auf ausgewählten Routen die schönsten Seiten Italiens. Der Zug besteht aus 7 Passagierwagen mit 12 Deluxe Kabinen, 18 Suite Kabinen, 1 Suite La Dolce Vita. Im Restaurantwagen werden Sie zum Mittag- und Abendessen sowie zum Nachmittagskaffee/-tee mit dem Nonplusultra der italienischen Gastronomie und großen Weinen verwöhnt. Im Piano-Barwagen genießen Sie Cocktails und Spiele sorgen für Ihre Unterhaltung. Das Frühstück wird Ihnen in Ihrer Kabine serviert. Für Ihren Service steht Ihnen Ihr persönlicher Kabinesteward und das gesamte, erfahrene Zugpersonal zur Verfügung. Bordsprache ist Englisch.

**Die Routen**

**Rom – Montalcino – Rom**

**1. Tag: Rom – Montalcino (M/A).** Individuelle Anreise nach Rom (Ostiense). Empfangszeremonie, vormittags Abreise. Mittags 3-Gänge-Menü. Nachmittagskaffee/-tee. Nachmittags Ankunft im toskanischen Weindorf Montalcino. Mehrere fakultative Ausflüge zu bekannten Weingütern wie Argiano, Banfi und Antinori mit Weinprobe oder ein Dorfrundgang mit Weinprobe stehen zur Auswahl. Alternativ individuelle Ortserkundung. Abends 4-Gänge-Menü an Bord.

**2. Tag: Rom (F).** Morgens Ankunft in Rom (San Pietro und Ostiense). Individuelle Rückreise oder Verlängerung in Rom.

**Rom – Matera – Pescoconstanzo – Rom**

**1. Tag: Rom (A).** Individuelle Anreise nach Rom (Ostiense). Empfangszeremonie, nachmittags Abreise. Abends 4-Gänge-Menü.

**2. Tag: Matera (F/A).** Morgens Ankunft in Ferrandina Pomarico. Transfer nach Matera. Vier fakultative Ausflüge stehen zur Auswahl, u. a. eine Führung durch die Höhlensiedlungen (UNESCO-Weltkulturerbe) mit Mittagessen im Höhlenrestaurant und Besuch lokaler Kunsthandwerker. Alternativ individuelle Stadterkundung. Abends 4-Gänge-Menü an Bord.

**3. Tag: Pescoconstanzo – Rom (F).** Morgens Ankunft in Pescoconstanza in den Abruzzen. Fakultative Fahrt in der „Transsibirischen Eisenbahn Italiens“ durch die Bergwelt der Abruzzen und freie Zeit in Pescoconstanzo. Alternativ individuelle Ortserkundung. Am Spätnachmittag Ankunft in Rom (San Pietro und Ostiense). Individuelle Rückreise oder Verlängerung in Rom.

**Rom – Venedig – Siena – Rom**

**1. Tag: Rom – Venedig (M/A).** Individuelle Anreise nach Rom (Ostiense), Empfangszeremonie, spätmittags Abreise. Abends 4-Gänge-Menü vor der Ankunft in Venedig (Santa Lucia). Drei fakultative Ausflüge stehen zur Auswahl. Alternativ individuelle Stadtentdeckung. Anschließend Weiterfahrt nach Siena.

**2. Tag: Siena (F/A).** Morgens Ankunft in Siena in der Toskana. Vier fakultative Ausflüge mit Mittagessen stehen zu Auswahl. Alternativ individuelle Stadtentdeckung. Abends 4-Gänge-Menü an Bord.

**3. Tag: Rom (F).** Morgens Ankunft in Rom (San Pietro und Ostiense). Individuelle Rückreise oder Verlängerung in Rom.

**Rom – Venedig – Portofino – Rom**

**1. Tag: Rom – Venedig (M).** Individuelle Anreise nach Rom (Ostiense). Empfangszeremonie, vormittags Abreise. Mittags 3-Gänge-Menü. Nachmittagskaffee/-tee. Ankunft in Venedig (Santa Lucia) am Frühabend. Drei fakultative Ausflüge stehen zur Auswahl, u. a. ein Stadtrundgang mit exklusivem Dinner in einem Palast oder ein kulinarischer Rundgang mit kleinen Kostproben. Alternativ individuelle Stadtentdeckung. Fahrt nach Portofino.

**2. Tag: Portofino (F/A).** Morgens Ankunft in Santa Margherita Ligure. Transfer nach Portofino. Mehrere fakultative Ausflüge stehen zur Auswahl, u. a. ein Kochkurs, bei dem Sie Pesto mit frischen Zutaten zubereiten. Alternativ individuelle Ortserkundung. Abfahrt am Spätnachmittag in Portofino. Abends 4-Gänge-Menü an Bord.

**3. Tag: Rom (F).** Morgens Ankunft in Rom (San Pietro und Ostiense). Individuelle Rückreise oder Verlängerung in Rom.

Programmänderungen vorbehalten.

F=Frühstück, M=Mittag-, A=Abendessen

**Preise pro Person in € (Laut Programm)**  
**Rom – Montalcino – Rom**  
ANF H/Leistung 203015 (Region: RRE)

Unterbr.	A	EZZ	B	EZZ
<b>ZD1 L</b>	3.060	1.530	3.720	2.604
<b>ZD2 L</b>	4.260	2.130	4.920	3.444
<b>ZD3 L</b>	8.560	—	9.720	—

**Rom – Venedig – Portofino – Rom**  
ANF H/Leistung 203000 (Region: RRE)

Unterbr.	A	EZZ	B	EZZ
<b>ZD1 L</b>	8.320	5.824	8.880	6.216
<b>ZD2 L</b>	10.720	7.504	11.280	7.896
<b>ZD3 L</b>	19.320	—	20.880	—

**Reisetermine**

**A Rom – Montalcino – Rom:**  
4.11., 7.11., 14.11., 7.12., 9.12., 6.1., 23.2.

**Rom – Venedig – Portofino – Rom:**  
30.4., 16.10.

**B Rom – Montalcino – Rom:** 7.3., 6.4., 22.4., 4.5.

**Rom – Venedig – Portofino – Rom:**  
11.6., 24.7., 29.9..

**Preise pro Person in € (Laut Programm)**  
**Rom – Matera – Pescoconstanzo – Rom**  
ANF H/Leistung 203010 (Region: RRE)

Unterbr.	A	B	C	D
<b>ZD1 L</b>	5.100	6.560	7.440	—
<b>ZD2 L</b>	7.500	8.960	9.840	—
<b>ZD3 L</b>	14.100	17.560	19.440	—
<b>ZE1 L</b>	7.650	9.840	12.648	—
<b>ZE2 L</b>	11.250	13.440	16.728	—

**Preise pro Person in € (Laut Programm)**  
**Rom – Venedig – Siena – Rom**  
ANF H/Leistung 203005 (Region: RRE)

Unterbr.	A	B	C	D
<b>ZD1 L</b>	5.440	6.120	7.440	7.880
<b>ZD2 L</b>	7.840	8.520	9.840	10.280
<b>ZD3 L</b>	14.440	15.120	18.440	19.880
<b>ZE1 L</b>	8.160	9.180	12.648	13.396
<b>ZE2 L</b>	11.760	14.484	16.728	17.476

**Reisetermine**

**A Rom – Matera – Rom:** 3.12., 13.12.

**Rom – Venedig – Siena – Rom:**  
17.11., 5.12., 20.12.

**B Rom – Matera – Rom:** 5.7., 14.8.

**Rom – Venedig – Siena – Rom:** 24.1., 6.2.

**C Rom – Matera – Rom:** 9.5., 23.6., 12.9., 17.9.

**Rom – Venedig – Siena – Rom:** 11.3., 25.10.

**D Rom – Venedig – Siena – Rom:** 13.7., 24.9.

**So wohnen Sie**

Alle Kabinen sind mit hochwertigen Materialien wie weichen Teppichen und warmfarbigen Holz ausgestattet. Die Farben der Möbel variieren zwischen Terracotta-Orange, Violett und Gold mit Messingdetails. Die Kabinen verfügen über ein Sofa, einen Tisch mit 1-2 Sesseln, individuell regulierbare Klimaanlage, Safe, WLAN und ein eigenes Bad mit Dusche und WC.

**ZD1/ZE1: Deluxe Kabine** für 1-2 Pers., ca. 7 qm. Ein Sofa wird abends in ein Doppelbett (140 x 190 cm) umgebaut.

**ZD/ZE2: Suite Kabine** für 1-2 Pers., ca. 11 qm, Doppelbett (140 x 190 cm), Sofa.

**ZD3: Suite La Dolce Vita** für 2 Pers., ca. 27 qm, wie Suite Kabine ausgestattet, zusätzlich mit Essbereich und eigener Lounge Bar. Mehrere Inklusivleistungen (detaillierte Informationen auf Anfrage).

**Gut zu wissen**

- Fakultative Ausflüge gegen Aufpreis zubuchbar, Informationen und Preise auf Anfrage
- Die Programme und Preise zu den Reisen **Rom – Nizza Monferrato – Rom** (ANF H/Leistung 203020), **Rom – Maratea – Taormina – Palermo** (ANF H/Leistung 203025), **Palermo – Taormina – Maratea – Rom** (ANF H/Leistung 203030) und **Catania – Palermo – Taormina – Catania** (ANF H/Leistung 203035) senden wir Ihnen gerne auf Anfrage zu
- **Vor-/Nachprogramme in Rom** buchbar, Details und Preise **siehe Seite 18**
- An-/Abreise mit Flugzeug bzw. Bahn auf Anfrage zubuchbar

**Leistungen**

- 2- bzw. 3-tägige Fahrt im La Dolce Vita Orient Express
- 1 bzw. 2 Nächte an Bord des Zuges
- Vollpension und Getränke an Bord des Zuges inklusive (ausgenommen eine Auswahl an Weinen & Spirituosen)
- Unterhaltungsprogramm an Bord
- Reisedokumentation



Paris, Eiffelturm © GettyImages.com/Nikada

## Paris – Hotel Les Jardins du Marais **AAAA**

Mitten im historischen Marais-Viertel gelegen, vereint das stilvolle Boutique-Hotel französische Eleganz mit modernem Komfort. Der Name ist Programm – das Haus verfügt über einen der größten privaten Hotelgärten in Paris, ein ruhiger Innenhof, ideal zum Entspannen.

Das charmante Hotel besteht aus mehreren Stadthäusern aus dem 19. Jh., die liebevoll restauriert und durch den Innenhof verbunden sind. In wenigen Gehminuten erreichen Sie das Picasso-Museum, die Place des Vosges, Boutiquen, Galerien und typisch französische Bistros.

Das Restaurant und die Bar mit Sommerterrasse sorgen für Ihr leibliches Wohl. Das Fitnesscenter und der Spa du Marais mit Sauna bietet Ihnen Entspannung.

Die geschmackvollen Superior Zimmer sind mit Bad oder Dusche, WC, TV, Küchenzeile, Minibar, Safe und Klimaanlage ausgestattet. Einzelzimmer sind Doppelzimmer zur Alleinbenutzung.



Hotel Les Jardins du Marais, Innenhof

**Pro Person ab**

**145 €\***

### Ihre Vorteile

- Einer der größten privaten Hotelgärten in Paris
- Transfer inklusive: Hotel – Bahnhof zur Abfahrt im Venice Simplon-Orient-Express

### Freizeit

Fitnesscenter. Gegen Gebühr: Spa du Marais mit Sauna

### Unser Tipp

Der Place des Vosges im Marais-Viertel gilt als einer der ältesten Plätze in Paris – ein echtes Highlight und besonders am Nachmittag mit einem Kaffee unter den Arkaden.

### Verpflegung

Frühstücksbuffet

\* 1 Nacht im DZ/ F vom 1.3.-31.10.

[ameropa.info/erlebnis6/200511](http://ameropa.info/erlebnis6/200511)



Venedig, Markusplatz © GettyImages.com/tunart

## Venedig – Hotel Principe **AAAA**

Das stilvolle Haus mit klassischem venezianischen Ambiente liegt direkt am Canal Grande und nur wenige Schritte vom Bahnhof Santa Lucia entfernt. In einem historischen Palazzo bietet es eine perfekte Mischung aus Tradition, Komfort und beeindruckender Aussicht. Die zentrale Lage in Cannaregio ist ein idealer Ausgangspunkt für Erkundungen. Die Sehenswürdigkeiten sind bequem zu Fuß oder mit dem Vaporetto erreichbar.

Edle Stoffe, Kristalleuchter und antike Möbel verleihen dem Haus ein elegantes Flair. Das Restaurant serviert venezianische Spezialitäten sowie internationale Küche und an der Bar genießen Sie bei einem Drink die Aussicht.

Die individuell im klassischen venezianischen Stil eingerichteten Zimmer bieten Bad oder Dusche, WC, TV, Minibar, Safe und Klimaanlage. Einzelzimmer sind Doppelzimmer zur Alleinbenutzung.

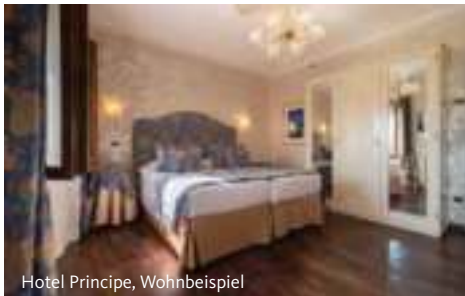

Hotel Principe, Wohnbeispiel

**Pro Person ab**

**169 €\***

### Ihre Vorteile

- Terrasse mit herrlicher Aussicht auf den Canal Grande
- Transfer inklusive: Flughafen – Hotel oder umgekehrt bei An- oder Abreise

### Unser Tipp

Stimmungsvoll und magisch – Starten Sie zu einem frühen Besuch des Markusplatzes zwischen 7.00 und 8.00 Uhr. Zum Frühstück sind Sie wieder im Hotel zurück.

### Verpflegung

Frühstücksbuffet

\* 1 Nacht im DZ/ F vom 1.3.-31.10.

[ameropa.info/erlebnis6/200751](http://ameropa.info/erlebnis6/200751)



Rom, Gärten der Villa Borghese © GettyImages.com/Han Ryu

## Rom – Hotel Albani Roma **AAAA**

Das komfortable, moderne Hotel befindet sich zentral im Herzen der Ewigen Stadt und ist umgeben von zahlreichen Museen und Sehenswürdigkeiten Roms.

Das Haus verbindet farbenfrohe Pop-Art-Elemente mit dem charakteristischen Flair der 1970er Jahre. Verschiedene Geschäfte im Haus laden zum Bummeln und Entdecken ein.

Das Restaurant mit Originalbildern von Fernando Botero und markanten Kronleuchtern aus venezianischen Murano-Glas serviert traditionelle Küche. Die American Bar lädt zu einem Glas Wein oder einem Cocktail ein. Im Fitnessraum können Sie sich aktiv betätigen.

Die modernen Zimmer mit poppigen Akzenten verfügen über Bad oder Dusche, WC, TV, WLAN, Minibar, Safe und Klimaanlage. Einzelzimmer sind Doppelzimmer zur Alleinbenutzung.



Hotel Albani Roma, Wohnbeispiel

**Pro Person ab**

**229 €\***

### Ihre Vorteile

- In der Nähe der Villa Borghese und ihren Renaissance-Gärten
- Transfer inklusive: Flughafen – Hotel und Hotel – Bahnhof oder umgekehrt bei An- oder Abreise

### Unser Tipp

Die nahegelegene Villa Borghese begeistert mit ihren schattigen Renaissance-Gärten und einer fantastischen Gemäldesammlung. Versäumen Sie nicht einen Besuch.

### Freizeit

Fitnessraum

### Verpflegung

Frühstücksbuffet

\* 1 Nacht im DZ/ F vom 1.3.-31.10.

[ameropa.info/erlebnis6/203001](http://ameropa.info/erlebnis6/203001)



Picos de Europa © Gettyimages.com/Victoria Vitkovska



Costa Verde Express, Wohnbeispiel

## Costa Verde Express

### 6-tägige geführte First-Class-Zugreise Bilbao – Santiago de Compostela

Entdecken Sie die atemberaubenden Landschaften Nordspaniens auf entspannte und außergewöhnliche Weise – im Costa Verde Express. Es erwartet Sie Eleganz und aufmerksamer Service, Liebe zum Detail und Haute Cuisine sowie eine spektakuläre Reiseroute.

#### Ihre Reise

**1. Tag: Bilbao – Santander (M/A).** Am späten Morgen Treffpunkt am Bahnhof Bilbao - La Concordia. Sie unternehmen eine geführte Tour durch Bilbao inklusive Besuch des Guggenheim Museums. Anschließend Zugfahrt nach Santander und Zeit zur individuellen Besichtigung von Santander.

**2. Tag: Santander – Llanes (F/M/A).** Ankunft in Cabezón de la Sal. Mit dem Bus fahren Sie in den mittelalterlichen Ort Santillana del Mar und besuchen die Höhlen von Altamira. Anschließend kehren Sie zum Zug zurück und setzen Ihre Reise nach Asturien fort. Hier besichtigen Sie Llanes mit seinem historischen Fischereihafen.

**3. Tag: Llanes – Oviedo (F/M/A).** Heute fahren Sie mit dem Bus nach Arenas de Cabrales im Herzen des Nationalparks Picos de Europa. Hier besuchen Sie das Museum zum Cabrales-Käse in einer originalgetreuen Höhle. Der Cabrales ist

der beliebteste Käse Asturiens. Rückkehr zum Zug und Weiterfahrt nach Oviedo, die stolze Hauptstadt Asturiens mit mächtigen Kathedralen, zahlreichen Kirchen und prächtigen Palästen.

**4. Tag: Oviedo – Gijón – Luarca (F/M/A).** Fahrt zur Küstenstadt Gijón. Die malerische Altstadt thront auf einer Halbinsel mitten im Meer. Ihre Zugfahrt setzt sich fort durch Asturiens grünes Hügelland bis zum verträumten Fischerort Luarca – Asturien wie aus dem Bilderbuch!

**5. Tag: Luarca – Ribadeo – Viveiro (F/M/A).** Heute erreichen Sie die malerische Stadt Ribadeo in Galicien. Erkunden Sie den „Strand der Kathedralen“, der für seine beeindruckenden Felsformationen berühmt ist. Nachmittags geht es weiter in die Küstenstadt Viveiro. Die hübsche Hafenstadt Viveiro mit ihren Glasveranden ist auch als Wallfahrtsort das „Lourdes Galiciens“ bekannt.

**6. Tag: Viveiro – Santiago de Compostela (F/M).** Am letzten Tag erreichen Sie morgens Ferrol. Sie setzen Ihre Reise nach Santiago im Bus fort. Nach der Ankunft besichtigen Sie die beeindruckende Hauptstadt Galiciens, die auch Ziel aller Pilger auf dem Jakobsweg ist. Hier endet am Nachmittag Ihre Reise.

Programmänderungen vorbehalten.  
F=Frühstück, M=Mittag-, A=Abendessen

#### Preise pro Person in € (Laut Programm) Costa Verde Express

Bilbao – Santiago ANF H/Leistung 201200			
Santiago – Bilbao ANF H/Leistung 201205			
Unterbr.	A	B	EZZ
ZDL	5.000	–	4.000

Reisetermine			
A Bilbao – Santiago: 9.5., 23.5., 6.6., 20.6., 4.7., 12.9., 26.9., 10.10., 24.10.			
Santiago – Bilbao: 16.5., 30.5., 13.6., 27.6., 11.7., 5.9., 19.9., 3.10., 17.10.			

#### Preise pro Person in € (Laut Programm) Expreso de la Robla

Bilbao – León ANF H/Leistung 201235			
León – Bilbao ANF H/Leistung 201236			
Unterbr.	A	B	EZZ
ZDL	1.300	–	900

Reisetermine			
A Bilbao – León: 5.6., 11.9.			
León – Bilbao: 19.6., 25.9.			



Costa Verde Express, Restaurantwagen

Pro Person ab **5.000 €**

#### Ihre Vorteile

- Nächtliche Fahrtunterbrechungen in Bahnhöfen
- Mehrsprachige Reiseleitung

#### Costa Verde Express

Der Zug verfügt über 5 Schlafwagen mit 23 Suiten für maximal 54 Passagiere. Die 4 Loungewagen (u. a. Restaurant, Pub, Bar, Tanzfläche, Bibliothek, Kellnerservice, TV) sind wahre Schmuckstücke der Eisenbahngeschichte, die durch ihr äußeres Design, ihre hochwertige Verarbeitung und ihre edle Innenausstattung Bewunderung hervorrufen.

#### So wohnen Sie

Die Suiten sind mit Doppelbett, Kofferablage, Minibar, Safe, Kleiderschrank, Nachttisch mit Telefon, Klimaanlage, Heizung, Badezimmer mit Dusche und WC ausgestattet.

**ZD/ZE: 2-Bett Abteil Gran Clase Suite** für 1-2 Personen.

#### Gut zu wissen

- Gerne sind wir bei der Vor- und Nachverlängerung behilflich
- Flüge ab/bis Deutschland auf Anfrage
- Der **Expreso de la Robla** bietet Reisen im Norden Spaniens für maximal 54 Gäste. Die detaillierten Programme für die **3-tägigen Reisen Bilbao – León** (ANF H/Leistung 201235) und **León – Bilbao** (ANF H/Leistung 201236) senden wir Ihnen gerne auf Anfrage zu.

#### Leistungen

- Fahrt und 5 Nächte im Costa Verde Express
- Verpflegung laut Programm inklusive Wein und Kaffee bei den Mahlzeiten
- Begleitete Ausflüge im komfortablen Reisebus laut Programm
- Mehrsprachige Reiseleitung (auch deutsch)
- Reisedokumentation



## Al Ándalus

### 7-tägige geführte Luxuszug-Reise Sevilla – Madrid

Diese Reise entführt Sie zu den schönsten Landschaften und faszinierendsten Städten der Regionen Andalusien, Extremadura und Kastilien-La Mancha bis nach Madrid. 2026 erwartet Sie auf neuer Strecke ein unvergessliches Erlebnis an Bord eines der luxuriösesten Züge der Welt.

#### Ihre Reise

**1. Tag: Sevilla – Córdoba (M/A).** Individuelle Anreise nach Sevilla. Begrüßung am Morgen im Hotel in Sevilla. Besichtigung der Hauptstadt Andalusiens und der berühmten Plaza de España. Danach heißt Sie der Al Ándalus herzlich willkommen. Abfahrt nach Córdoba.

**2. Tag: Córdoba – Cádiz – Jerez (F/M/A).** Heute besichtigen Sie die beeindruckende Mezquita-Moschee von Córdoba und erkunden die einstige Hauptstadt des mittelalterlichen Emirats und Kalifats von Al-Andalus. Am Nachmittag besuchen Sie Cádiz, das als die älteste Stadt der westlichen Welt gilt.

**3. Tag: Jerez – Zafra (F/M/A).** In Jerez gehen Sie auf Stadterkundung. Sie erleben die beeindruckende Show „So tanzen die andalusischen Pferde“, ein berühmtes Pferdeballett zu Musik. Nachmittags Besuch einer Weinkellerei. Sie lernen dabei Wissenwertes über die Welt des spanischen Weins. Weiterfahrt nach Zafra.

**4. Tag: Zafra – Cáceres – Mérida (F/M/A).** Morgens Fahrt nach Cáceres, eine UNESCO-Welterbestätte, deren Paläste, Plätze und Straßen, dank der vielfältigen kulturellen Einflüsse, ein einzigartiges Erlebnis bieten. Anschließend Fahrt nach Mérida. Diese historische Stadt, die ebenfalls zum UNESCO-Welterbe gehört, wurde im Jahr 25 v. Chr. gegründet. Sie werden die beeindruckenden Überreste besichtigen und mehr über ihre faszinierende Geschichte erfahren.

**5. Tag: Mérida – Alcázar de San Juan (F/M/A).** Fahrt nach Alcázar de San Juan in der Region Kastilien-La Mancha. Sie besuchen eine traditionelle Käserei und Weinkellerei, um die regionalen Spezialitäten kennenzulernen. Am Nachmittag erkunden Sie Campo de Criptana, das berühmt ist für seine charakteristischen Windmühlen, die Cervantes zu seinem Roman „Don Quijote“ inspiriert haben. Rückkehr nach Alcázar de San Juan.

**6. Tag: Alcázar de San Juan – Toledo – Aranjuez (F/M/A).** Am Morgen fahren Sie nach Aranjuez. Von hier aus unternehmen Sie einen Ausflug nach Toledo, einer weiteren UNESCO-Welterbestätte, die als die monumentalste kaiserliche Stadt Europas gilt. Am Nachmittag besuchen Sie den Königspalast von Aranjuez sowie seine prächtigen Gärten. Der Palast ist ebenfalls Teil des UNESCO-Welterbes und beeindruckt durch seine historische Bedeutung und seine Schönheit.

**7. Tag: Aranjuez – Madrid** und individuelle Rückreise (F).

Programmänderungen vorbehalten.

F=Frühstück, M=Mittag-, A=Abendessen



Preise pro Person in € (Laut Programm)			
Sevilla – Madrid ANF H/Leistung 201090 (SEU)			
Madrid – Sevilla ANF H/Leistung 201091 (SEU)			
Unterbr.	A	B	EZZ
<b>ZD1 L</b>	6.600	—	4.600
<b>ZD2 L</b>	7.900	—	5.900
Reisetermine			
<b>A Sevilla – Madrid</b>	5.4., 19.4., 3.5., 17.5., 7.6., 21.6., 6.9., 4.10.		
<b>Madrid – Sevilla</b>	12.4., 26.4., 10.5., 24.5., 14.6., 28.6., 13.9., 27.9., 11.10.		

Pro Person ab **6.600 €**

#### Ihre Vorteile

- Neue Route durch vier Regionen
- Nächtliche Fahrtunterbrechungen in den Bahnhöfen

#### Al Ándalus

Der Luxuszug wurde 1929 gebaut und von der englischen Königsfamilie für Reisen genutzt. Er umfasst 7 Schlafwaggons mit 32 Suiten, 4 Salonwaggons mit Restaurant, Bar, Teesalon, 24-Stunden-Kellnerservice und Musikerhaltung. Die Belle-Époque-Ausstattung wurde bei den letzten Umbauten durch moderne Neuerungen ergänzt. Alle Waggons sind klimatisiert und miteinander verbunden.

#### So wohnen Sie

Komfortable Suiten mit Minibar, Safe, Kleiderschrank, individuell regelbarer Klimaanlage und Badezimmer. Die Betten werden tagsüber in Sofas verwandelt.

**ZD1/ZE1: Gran Clase Suite.** Abteil für 1-2 Personen (ca. 7 qm) mit 2 ebenerdigen Einzelbetten.

**ZD2/ZE2: Deluxe Suite.** Abteil für 1-2 Personen (ca. 10 qm) mit Doppelbett (150 x 200 cm).

#### Gut zu wissen

- Diese Reise ist auch von **Madrid bis Sevilla** (ANF H/Leistung 201091) buchbar, Programm auf Anfrage
- Vor- und Nachprogramm in Sevilla, Madrid und Toledo siehe Seite 21
- Flug ab/bis Deutschland auf Anfrage

#### Leistungen

- Fahrt und 6 Nächte in der gebuchten Kategorie im Al Ándalus
- Verpflegung inklusive Wein, Likör, Getränken und Kaffee laut Programm
- Geführte Ausflüge im komfortablen Begleitbus laut Programm
- Musik und Unterhaltung im Salonwagen, Piano-Bar
- Mehrsprachige Reiseleitung (auch deutschsprachig)
- Reisedokumentation



Hotel Inglaterra, Wohnbeispiel © Janos Grapow



Sevilla, Kathedrale © Turespaña/Juan José Pascual

## Sevilla – Hotel Inglaterra **AAAA**

Das zu den ältesten Hotels der Stadt zählende Hotel Inglaterra befindet sich in bester Lage im historischen Stadtkern Sevillas, nur 250 m von der Kathedrale entfernt, auf der Plaza Nueva, gegenüber dem Rathaus. Dank der ausgezeichneten Lage und der angrenzenden Fußgängerzone gelangen Sie schnell und bequem zu den wichtigsten Sehenswürdigkeiten. Von der Tapas-Bar, dem Restaurant La Terraza und der großen Dachterrasse genießen Sie bei einem Cocktail sowie Abendessen einen herrlichen Panoramablick über die Stadt.

Bei der Ausgestaltung des Hotels wurde selbst auf die kleinsten Details geachtet. Es ist in einem eleganten, klassischen und harmonischen Stil gehalten und mit englischen Möbeln und Parkettboden ausgestattet sowie mit Antiquitäten dekoriert.

Die sehr geräumigen Zimmer mit klassischem Dekor verfügen über Telefon, WLAN, TV, Safe, Klimaanlage, Bad oder Dusche, WC.

**Pro Person ab**

**194 €\***

### Ihre Vorteile

- Direkt in der Altstadt und nahe der Kathedrale
- Panoramablick vom Restaurant La Terraza
- Taxitransfer Flughafen Sevilla – Hotel oder umgekehrt bei An- und Abreise inklusive

### Unser Tipp

Im kleinen, unscheinbaren Nonnenkloster Convento de San Leandro, nahe der Plaza San Ildefonso, erhalten Sie handgemachte Süßigkeiten direkt von den Nonnen durch eine drehbare Holzklappe.

### Verpflegung

Frühstücksbuffet

\* 1 Nacht im DZ/F vom 1.3.-30.11.

[ameropa.info/erlebnis6/201109](http://ameropa.info/erlebnis6/201109)



Hotel Inside by Meliá Madrid Gran Vía, Dachterrasse © Ignacio Izquierdo



Hotel Inside by Meliá Madrid Gran Vía, Restaurant © Ignacio Izquierdo

## Madrid – Hotel Inside by Meliá Madrid Gran Vía **AAAA**

Das elegante Jugendstil-Luxushotel liegt direkt an der Gran Vía, gegenüber der Plaza de España. Zahlreiche Sehenswürdigkeiten sowie Einkaufs- und Unterhaltungsmöglichkeiten sind bequem zu Fuß oder mit öffentlichen Verkehrsmitteln erreichbar.

Für kulinarische Genüsse sorgen das stilvolle Restaurant A'Ollo und ein gemütliches Café. Starten Sie den Tag mit einem vielfältigen Frühstücksbuffet, das auch biologische und besondere Kost umfasst.

Auf der Dachterrasse mit der Bar Le Tavernier genießen Sie eine entspannte Atmosphäre und einen herrlichen Blick über die Stadt. Ein modernes Fitnessstudio lädt zur aktiven Erholung ein.

Die komfortabel ausgestatteten Zimmer verfügen über Klimaanlage, WLAN, TV sowie Bad oder Dusche und WC.

**Pro Person ab**

**229 €\***

### Ihre Vorteile

- Dachterrasse mit Bar und Blick über Madrid
- Taxitransfer Flughafen Madrid – Hotel oder umgekehrt bei An- und Abreise inklusive

### Freizeit

Fitnessstudio

### Verpflegung

Frühstücksbuffet

### Unser Tipp

Die Kirche Iglesia de San Antonio de los Alemanes nahe der Gran Vía ist außen unscheinbar, im Inneren erwartet Sie ein barockes Highlight mit spektakulärem Deckengemälde wie in der Sixtinischen Kapelle in Rom.

\* 1 Nacht im DZ/F vom 12.4.-12.10.

[ameropa.info/erlebnis6/201118](http://ameropa.info/erlebnis6/201118)



Parador de Málaga Gibralfaro, Pool © Roberto Lara



Parador de Málaga Gibralfaro, Wohnbeispiel © Gonzalo Gamiz

## Málaga – Parador de Málaga Gibralfaro **AAAA+**

Der Parador de Málaga Gibralfaro ist ein charmantes Hotel in privilegierter Lage auf dem Berg Gibralfaro. Von der Dachterrasse mit Pool und Sonnenschirmen aus genießen Sie einen einzigartigen Blick über die Stadt und auf die Bucht von Málaga.

Die Innenräume sind einladend gestaltet und laden zum Verweilen ein. Im hoteleigenen Restaurant erwarten Sie andalusische Spezialitäten, darunter frische Fischgerichte und Meeresfrüchte.

Die Loungebereiche sind mit eleganten antiken Möbeln, edlen Stoffen und warmen mediterranen Farbtönen ausgestattet, die eine besondere Atmosphäre schaffen.

Die Zimmer sind komfortabel und bieten alle Annehmlichkeiten, die Sie für einen angenehmen Aufenthalt benötigen. Sie verfügen über Föhn, TV, Klimaanlage sowie Bad oder Dusche und WC.

**Pro Person ab**

**313 €\***

### Ihre Vorteile

- Dachterrasse mit Pool
- Taxitransfer Granada Bahnhof – Hotel Málaga oder umgekehrt bei An- und Abreise inklusive

### Freizeit

Dachterrasse mit Pool und Sonnenschirmen

### Unser Tipp

Bummeln Sie durch das Barrio de Lagunillas, ein alternatives Viertel voller Street Art, kleiner Galerien und authentischer Lokale, gleich hinter der bekannten Plaza de la Merced.

### Verpflegung

Frühstücksbuffet

\* 1 Nacht im DZ/F vom 1.3.-30.11.

[ameropa.info/erlebnis6/201115](http://ameropa.info/erlebnis6/201115)



## Spanische Pracht im Al Ándalus erleben

### 10-tägige geführte Luxuszug-Reise Málaga – Madrid

Erleben Sie Málaga und starten Sie ab Sevilla zu einer exklusiven Reise im legendären Luxuszug Al Ándalus durch Andalusien, die Extremadura und Kastilien-La Mancha bis nach Madrid. Genießen Sie die kulturellen und kulinarischen Höhepunkte von vier spanischen Regionen.

#### Ihre Reise

**1. Tag: Flug nach Málaga (A).** Ankunft in Málaga und Transfer zu Ihrem zentral gelegenen Hotel. Nach einem ersten Spaziergang durch die Altstadt erwartet Sie ein Abendessen.

**2. Tag: Málaga (F/M/A).** Besichtigung der Stadt. Mittagessen mit Tapas in einer Bodega und Besuch des Museums von Pablo Picasso. Fahrt entlang der Costa del Sol nach Castellar de la Frontera.

**3. Tag: Entlang der Costa de la Luz (F/M/A).** Fahrt entlang der Meerenge von Gibraltar nach Tarifa und Besuch der römischen Ruinen von Baelo Claudia. Am Abend Ankunft in Sevilla und Besichtigung der Kathedrale.

**4. Tag: Willkommen im legendären Al Ándalus (F/M/A).** Begrüßung aller Al Ándalus-Gäste am Vormittag im Hotel in Sevilla. Bei einem Stadtrundgang durch das historische Zentrum erleben Sie die Farben, Düfte und Klänge der Stadt. Nach dem gemeinsamen Mittagessen besuchen Sie die bekannte Plaza de España, bevor Sie an Bord des Al Ándalus einsteigen. Genießen Sie das Abendessen, während der Zug Richtung Córdoba fährt. Übernachtung in Córdoba.

**5. Tag: Córdoba – Cádiz – Jerez de la Frontera (F/M/A).** Nach dem Frühstück an Bord besichtigen Sie die beeindruckende Mezquita-Moschee in Córdoba und erkunden die einstige Hauptstadt des mittelalterlichen Andalusiens. Das Mittagessen wird während der Fahrt nach

Jerez serviert. Am Nachmittag besuchen Sie Cádiz, die älteste Stadt der westlichen Welt, auch „Silberpokal“ genannt. Den Tag lassen Sie bei einem Abendessen in Cádiz ausklingen. Übernachtung in Jerez.

**6. Tag: Jerez – Zafra (F/M/A).** Am Vormittag erkunden Sie die charmante Stadt Jerez. Höhepunkt ist die beeindruckende Vorführung „So tanzen die andalusischen Pferde“ mit spanischer Musik. Danach genießen Sie ein landestypisches Mittagessen. Am Nachmittag besuchen Sie eine traditionsreiche Bodega zur Weinverkostung. Zurück an Bord erwartet Sie das Abendessen auf dem Zug nach Zafra.

**7. Tag: Zafra – Cáceres – Mérida (F/M/A).** Nach dem Frühstück erreichen Sie Cáceres, ein UNESCO-Welterbe mit gut erhaltenen Gassen und Palästen. Das Mittagessen wird an Bord serviert, bevor die Reise weiter nach Mérida führt. Dort besichtigen Sie die römischen Sehenswürdigkeiten der antiken Stadt. Das Abendessen sowie die Übernachtung genießen Sie in Mérida.

**8. Tag: Mérida – Alcázar de San Juan (F/M/A).** Morgens erreichen Sie Alcázar de San Juan, bekannt für Käse und Wein. Sie besichtigen eine Käserei und eine Weinkellerei und genießen das Mittagessen vor Ort. Am Nachmittag besuchen Sie die berühmten Windmühlen von Campo de Criptana. Abends erwartet Sie ein Dinner an Bord und eine Übernachtung im Zug.

**9. Tag: Alcázar de San Juan – Toledo – Aranjuez (F/M/A).** Beim Frühstück erreicht der Zug Aranjuez. Von hier aus unternehmen Sie einen Ausflug nach Toledo, einer UNESCO-Welterbestadt mit vielfältiger Architektur aus christlichen, muslimischen und jüdischen Einflüssen. Sie besichtigen die gotische Kathedrale, eine Moschee aus dem 10. Jahrhundert und zwei Synagogen. Das Mittagessen nehmen Sie in Toledo ein. Am Nachmittag besuchen Sie den Königspalast von Aranjuez mit seinen barocken Gärten. Zurück an Bord erwartet Sie das Abendessen, bevor Sie die Nacht im Zug in Aranjuez verbringen.

**10. Tag: Aranjuez – Madrid und Rückreise (F).** Nach dem Frühstück endet Ihre Reise im Al Ándalus gegen Mittag. Transfer zum Flughafen und Rückflug nach Deutschland.

Programmänderungen vorbehalten.

F=Frühstück, M=Mittag-, A=Abendessen

#### Preise pro Person in € (Laut Programm) ANF H/Leistung 201052 (SEU)

Unterbr.	A	B	EZZ
ZD1 L	9.980	—	5.750
ZD2 L	11.280	—	7.000

Reisetermine

A 14.5., 1.10.

Pro Person ab **9.980 €**

#### Ihre Vorteile

- Neue Route im Al Ándalus durch vier Regionen
- Nächtliche Fahrtunterbrechungen in den Bahnhöfen
- Deutschsprachige Reiseleitung

#### Al Ándalus

Beschreibung siehe Seite 20

#### So wohnen Sie

Im Hotel: 3 Nächte in Komfort- (4-Sterne) oder Deluxe- (5-Sterne) Hotels.

Im Zug: 6 Nächte an Bord des Al Ándalus. Komfortable Suiten mit Minibar, Safe, Kleiderschrank, individuell regelbarer Klimaanlage und Badezimmer. Die Betten werden tagsüber in Sofas verwandelt.

**ZD1/ZE1: Gran Clase Suite** Abteil für 1-2 Personen, ca. 7 qm, 2 ebenerdige Einzelbetten.

**ZD2/ZE2: Deluxe Suite** Abteil für 1-2 Personen, ca. 9 qm, Doppelbett (150 x 200 cm).

#### Gut zu wissen

- Aufpreis für andere deutsche Abflughäfen auf Anfrage
- Verlängerung in Madrid auf Anfrage möglich

#### Leistungen

- Flüge ab/bis Frankfurt/Main
- Fahrt und 6 Nächte in der gebuchten Kategorie im Al Ándalus
- 3 Nächte in Komfort-/Deluxe-Hotels
- Verpflegung laut Programm
- Ausflüge und Transfers im komfortablen Reisebus
- Besichtigungen und Eintrittsgelder laut Programm
- Deutschsprechende Reiseleitung
- Reisedokumentation

Mindestteilnehmerzahl: 14 Personen  
Maximalteilnehmerzahl: 26 Personen  
späteste Absage bis 21 Tage vor Anreise



## Al Ándalus Sevilla – Santiago de Compostela

10-tägige geführte Exklusiv-Reise durch Süd- und Nordspanien

Diese Reise führt Sie auf einzigartiger Route von Andalusien bis Galicien. Vielfältige Landschaften, einige der schönsten Städte Spaniens wie Sevilla, Córdoba, Toledo und Santiago de Compostela sowie sechs UNESCO-Welterbestätten werden Sie begeistern.

### Ihre Reise

**1. Tag: Morgens Flug nach Sevilla (A).** Begrüßung durch Ihre Reiseleitung am Flughafen und Panorama-Fahrt zum Hotel. Abendlicher Spaziergang. Willkommens-Abendessen in einem Stadtpalais der Altstadt.

**2. Tag: Sevilla (F/A).** Genießen Sie einen freien Tag in Sevilla oder unternehmen Sie einen Ausflug zum Archivo General de Indias (fakultativ). Das Archiv im Herzen von Sevilla zählt zum UNESCO-Weltkulturerbe. Am Nachmittag Zeit zur freien Verfügung.

**3. Tag: Sevilla – Córdoba (F/M/A).** Am Vormittag entdecken Sie Sevilla mit der gotischen Kathedrale und dem Königspalast Alcázar. Am Nachmittag Besuch im Flamenco-Museum von Cristina Hoyos. Später erwartet Sie der Sonderzug Al Ándalus, Ihr Zuhause für die nächsten 5 Nächte. Fahrt in Richtung Córdoba.

**4. Tag: Córdoba (F/M/A).** Im 10. Jh. wurde hier ein Kalifat errichtet und es war damals eine der größten Städte der Welt, in der Christen, Juden und Muslime vereint lebten. Altstadtbesichtigung mit Besuch der Mezquita, ehemals Hauptmoschee und heute christliche Kathedrale sowie Bummel durch das ehemalige jüdische Viertel. Weiterfahrt mit dem Al Ándalus und Ankunft im UNESCO-Welterbestädtchen Aranjuez.

**5. Tag: Toledo (F/M/A).** Sie erreichen Toledo, das mit seinen Kirchen, Palästen und orientalisch anmutenden Häusern

am Río Tajo komplett zum UNESCO-Weltkulturerbe zählt. In der Stadt haben Christen, Mauren und Juden ihre Spuren hinterlassen. Sie sehen u. a. die Kathedrale, das Kloster San Juan de los Reyes, die Synagoge Santa María la Blanca und das bekannte Gemälde Das Begräbnis des Grafen von Orgaz von El Greco. Nachmittag zur freien Verfügung. Weiterfahrt im Al Ándalus in Richtung Norden.

**6. Tag: Ávila und León (F/M/A).** Am Vormittag erleben Sie die UNESCO-Weltkulturerbe-Stadt Ávila mit seiner Stadtmauer, die zu den größten Befestigungsanlagen Europas zählt und besichtigen die gotischen Kathedrale. Nachmittags erreicht Ihr Zug Quintana Raneros. Ausflug in die Bischofsstadt León und Besuch der berühmten Kathedrale. Busfahrt nach Astorga, wo der Al Ándalus Sie erwartet.

**7. Tag: Astorga – Ribeira Sacra (F/M/A).** Sie starten von Ribeira Sacra, einem spanischen Weinbaugebiet in Galicien, zu einer Flussfahrt im Sil-Canyon, umgeben von bis zu 500 m hohen Felswänden. Weiterfahrt nach Ourense am Río Miño und Besichtigung des historischen Stadtkerns.

**8. Tag: Ourense – Santiago de Compostela (F/M/A).** Fahrt durch die Bergwelt Galiciens. Ankunft in Santiago de Compostela. Bummel durch die Altstadt, die zum UNESCO-Weltkulturerbe gehört und Besuch der Kathedrale mit dem Grab des Apostels Jakobus. Sie bleiben für 2 Nächte in Santiago de Compostela.

**9. Tag: Rías Baixas – Spaniens Fjordküste (F/A).** Am Vormittag Ausflug zur Atlantikküste und Bootsfahrt zu den Cíes-Inseln (wetterabhängig, fakultativ) im Nationalpark Islas Atlánticas. Nachmittags haben Sie Zeit für individuelle Entdeckungen in Santiago de Compostela.

**10. Tag: Rückflug nach Deutschland (F)** am Mittag/Nachmittag. Programmänderungen vorbehalten. F=Frühstück, M=Mittag-, A=Abendessen

### Zubuchbare Ausflüge

**Ausflug Rías Baixas pro Person 170 €**  
Leistung: 2010S1/X01 X

**Alameda-Park in Santiago de Compostela pro Person 60 €**  
Leistung: 2010S2/X02 X

**Archivo General de Indias pro Person 50 €**  
Leistung: 2010S3/X01 X  
Für alle Ausflüge gilt eine Mindestteilnehmerzahl von 10 Personen.

Preise pro Person in € (Laut Programm)			
	Sevilla – Santiago ANF H/Leistung 201060		
	Santiago – Sevilla ANF H/Leistung 201061 (Region: SEU)		
Unterbr.	A	B	EZZ
ZD1 L	9.480	—	2.850
ZD2 L	9.880	—	3.100
ZD3 L	10.480	—	3.450
Reisetermine			
A Sevilla – Santiago 24.8.			
Santiago – Sevilla 29.8.			

Pro Person ab **9.480 €**

### Ihre Vorteile

- Einzigartige Kombination aus Sonderzug-Reise und Rundreise
- Vier spanische Regionen in einer Reise
- Sechs UNESCO-Welterbestätten
- Deutschsprachige Reiseleitung

### Al Ándalus

Beschreibung siehe Seite 20

### So wohnen Sie

Im Hotel: Je 2 Nächte im 5-Sterne Hotel Hotel Colón Gran Meliá in Sevilla und im 5-Sterne NH Collection in Santiago de Compostela. Im Zug: 5 Nächte in Suiten mit regelbarer Klimaanlage und privatem Badezimmer.

**ZD1/ZE1: 2-Bett Gran Clase Standard Suite** für 1-2 Personen, ca. 7 qm, 2 ebenerdige Einzelbetten/DZ, jedoch längerer Weg zum Salon-Wagen.

**ZD2/ZE2: 2-Bett-Gran Clase-Suite/** für 1-2 Personen, ca. 7 qm, 2 ebenerdige Einzelbetten.

**ZD3/ZE3: 2-Bett Abteil Deluxe-Suite** für 1-2 Personen, ca. 9 qm, Doppelbett (150 x 200 cm).

### Gut zu wissen

- Aufpreis andere deutsche Abflughäfen und Vor-/Nachaufenthalte in Sevilla und Santiago de Compostela auf Anfrage

### Leistungen

- Flüge ab/bis Frankfurt/Main
- Fahrt und 5 Nächte im Al Ándalus in der gebuchten Kategorie
- 4 Nächte in 5-Sterne Hotels
- Verpflegung laut Programm
- Ausflüge, Eintritte und Besichtigungen laut Programm
- Gepäcktransport vor Ort
- Deutschsprachige Reiseleitung
- Reisedokumentation

Mindestteilnehmerzahl: 45 Personen  
Maximalteilnehmerzahl: 60 Personen  
späteste Absage bis 21 Tage vor Anreise



## El Transcantábrico Gran Lujo

### 8-tägige geführte Luxuszug-Reise San Sebastián – Santiago de Compostela

Seit Mai 2011 fährt der Luxuszug El Transcantábrico Gran Lujo zwischen Santiago de Compostela und San Sebastián. Die Route entlang der Küste des Kantabrischen Meeres bietet wunderschöne Landschaften, eine jahrtausendealte Kultur und köstliche Gerichte.

#### Ihre Reise

**1. Tag: San Sebastián – Carranza (M/A).** Mittags Treffen im Hotel Costa Vasca in San Sebastián. Nach einer Stadtbesichtigung Fahrt in die baskische Hafenstadt Bilbao. Hier erwartet Sie der El Transcantábrico Gran Lujo. Fahrt nach Carranza.

**2. Tag: Carranza – Bilbao – Santander (F/M/A).** Am Morgen Zugfahrt nach Bilbao. Stadtrundfahrt mit Besuch des berühmten Guggenheim Museums. Weiterfahrt nach Santander, der Hauptstadt Kantabriens, wo Sie eine Stadtführung erwartet. Nachmittag zur freien Verfügung.

**3. Tag: Santander – Potes – Cabezón de la Sal (F/M/A).** Nach dem Frühstück durchqueren Sie per Bus die beeindruckende Hermida-Schlucht. Sie erreichen Potes, die Stadt der Brücken und Türme, bevor Sie wieder in den Zug einsteigen und nach Cabezón de la Sal fahren. Hier besuchen Sie die Villa El Capricho in Comillas, ein Werk von Antonio Gaudí. Abendessen in Cabezón de la Sal.

**4. Tag: Cabezón de la Sal – Llanes (F/M/A).** Morgens steht eine Besichtigung der mittelalterlichen Stadt Santillana del Mar und des Nachbaus der berühmten Altamira-Höhle auf dem Programm. Anschließend Weiterfahrt in das malerische Fischerstädtchen Llanes in Asturien. Zeit zur Stadtbesichtigung und Abendessen.

**5. Tag: Llanes – Oviedo (F/M/A).** Busfahrt in den Nationalpark Picos de Europa, zu den Gipfeln Europas, zum Enol-See und zum Wallfahrtsort Santuario de Covadonga. Anschließend Weiterfahrt nach Oviedo, der Hauptstadt des Fürstentums Asturien. Nach der Stadtbesichtigung haben Sie dort noch Freizeit.

**6. Tag: Oviedo – Gijón – Luarca (F/M/A).** Ihr nächstes Ziel ist Gijón direkt am Meer. Nach einer Besichtigung und einem Mittagessen geht Ihre Zugreise weiter nach Luarca, der weißen Stadt. Abendessen in der Stadt.

**7. Tag: Luarca – Ribadeo – Viveiro (F/M/A).** Heute reisen Sie in die Region Galiciens. Besichtigung des Strandes „Playa de las Catedrales“, der für seine beeindruckenden hohen Felsformationen bekannt ist. Nach einer Stadtbesichtigung in Ribadeo kehren Sie zum Zug zurück. Weiterfahrt in Richtung Viveiro. Zeit für einen Stadtbummel und Abendessen in Viveiro.

**8. Tag: Viveiro – Santiago de Compostela (F).** Ankunft in Ferrol und Busfahrt nach Santiago de Compostela, dem Ziel der Jakobspilger. Dort erleben Sie die berühmte Kathedrale am Obradoiro-Platz. Ihre Reise endet nach dem Besuch des Parador Reyes Católicos am Mittag. Programmänderungen vorbehalten.

F=Frühstück, M=Mittag, A=Abendessen



Pro Person ab **8.200 €**

#### Ihre Vorteile

- Herausragende kulinarische Erlebnisse in ausgewählten Restaurants
- Fahrtunterbrechungen in Bahnhöfen zur Nachruhe
- Multimedia-Anlage mit kostenlosem Internetzugang in jeder Kabine
- Mehrsprachige Reiseleitung
- Maximal 28 Gäste an Bord

#### El Transcantábrico Gran Lujo

Der El Transcantábrico Gran Lujo vereint die Eleganz der 1920er-Jahre mit modernstem Komfort und gilt als einer der exklusivsten Züge Europas. Der Zug bietet 14 luxuriöse Suiten für maximal 28 Gäste sowie 4 originalgetreu restaurierte Pullman-Lounge-Wagen aus dem Jahr 1923 – Restaurantwagen, Bar-/Tanzwagen, Salon-Wagen und Panorama-Wagen mit Bibliothek sowie Tea-Room.

#### So wohnen Sie

Luxury Suiten, ca. 12 qm, Schlafbereich mit 2 Einzelbetten oder einem Doppelbett, Wohnbereich mit Sofabett (85 x 180 cm) und Badezimmer.

**ZD/ZR/ZE: Luxury Suite** für 1-3 Personen.

#### Gut zu wissen

- Aufgrund der Abfahrtszeit in Santiago de Compostela und der Ankunftszeit in San Sebastián empfehlen wir eine Vor- und Nachübernachtung
- Flüge ab/bis Deutschland auf Anfrage buchbar

#### Leistungen

- Fahrt und 7 Nächte im El Transcantábrico Gran Lujo
- Verpflegung laut Programm inklusive Wein/Kaffee zu den Mahlzeiten
- Begleitete Ausflüge laut Programm
- Mehrsprachige Reiseleitung (u. a. deutsch)
- Reisedokumentation

#### Preise pro Person in € (Laut Programm)

San Sebastián – Santiago ANF H/Leistung 201220			
Santiago – San Sebastián ANF H/Leistung 201221			
Unterbr.	A	B	EZZ
ZD L	9.900	—	7.200
ZRL	8.200	—	—

#### Reisetermine

**A San Sebastián – Santiago:** 21.3., 4.4., 18.4., 16.5., 30.5., 13.6., 27.6., 11.7., 25.7., 8.8., 22.8., 5.9., 19.9., 3.10., 17.10., 31.10.

**B Santiago – San Sebastián:** 28.3., 11.4., 25.4., 9.5., 23.5., 6.6., 20.6., 4.7., 18.7., 1.8., 15.8., 29.8., 12.9., 26.9., 10.10., 24.10.



San Sebastián © Gettyimages.com/Peeter Viisimma

## San Sebastián – Hotel Abba San Sebastián **AAAA**

Das Hotel Abba in einem zu Anfang des letzten Jahrhunderts erbauten Barockpalast liegt zentral am beliebten Paseo de Francia, nur 5 Minuten Fußweg von der Altstadt und dem Kursaal-Kongresspalast. Die bekannten Strände Zurriola und La Concha befinden sich in Hotelnähe.

Zur Ausstattung zählen eine Lounge, ein Frühstücks-Restaurant, Bar, Fitnesscenter, Garten und die beliebte Dachterrasse mit Panoramablick.

Lassen Sie sich von der Auswahl an kreativen Pintxos – den regionalen Tapas, die mit den frischesten Zutaten aus der Region zubereitet werden, im Restaurant verführen.

Die Zimmer sind in den Stadtfarben Blau und Weiß gehalten und mit WLAN, TV, Minibar, Safe, Klimaanlage, Kaffee- und Teezubereiter ausgestattet.



Hotel Abba San Sebastián, Dachterrasse

**Pro Person ab**

**382 €\***

### Ihre Vorteile

- Unweit der Strände Zurriola und La Concha
- Dachterrasse mit Panoramablick
- Taxitransfer San Sebastian – Flughafen Bilbao oder umgekehrt bei An- und Abreise inklusive

### Unser Tipp

San Sebastián ist bekannt als Spaniens Gourmet-Hauptstadt und zählt 10 Sterne-Restaurants sein eigen. Dazu gesellen sich hochkarätige Fischrestaurants und innovative Pintxos-Bars – typische regionale Tapasbars. Der Besuch ist ein unvergessliches Gaumenerlebnis.

### Verpflegung

Frühstücksbuffet

\* 1 Nacht im DZ/ F vom 1.3.-31.11.

[ameropa.info/erlebnis6/201113](http://ameropa.info/erlebnis6/201113)



Bilbao, Plazuela de Santiago © Borja Larja

## Bilbao – Hotel Gran Bilbao **AAAA**

Das stilvolle Designhotel liegt nur ca. 10 Minuten von der Altstadt, die auch unter der Bezeichnung „Sieben Straßen“ bekannt ist, und der Kathedrale entfernt. Hier können Sie die Gastronomie und lokale Kultur der Stadt bestens erleben.

Zur Ausstattung des Hauses gehören ein Restaurant mit regionaler und internationaler Küche sowie ein Fitnesscenter.

Alle Zimmer verfügen über ein farbenfrohes, modernes Dekor und sind ausgestattet mit Bad oder Dusche, WC, Föhn, WLAN, TV und Klimaanlage.



Bilbao, Guggenheim-Museum © tamas stock.adobe.com

**Pro Person ab**

**234 €\***

### Ihre Vorteile

- Nur ca. 10 Gehminuten zur Altstadt und Kathedrale
- 1 Abendessen in einem der umliegenden Restaurants inklusive
- Taxi-Transfer Flughafen Bilbao – Hotel oder umgekehrt bei An- und Abreise inklusive

### Unser Tipp

Das markante Guggenheim-Museum Bilbao des amerikanischen Architekten Frank O. Gehry ist zum Wahrzeichen des neuen Bilbao geworden. Der Besuch der hochkarätigen Sonderausstellungen ist sehr lohnenswert.

### Verpflegung

Frühstücksbuffet, 1 Abendessen

\* 1 Nacht im DZ/ F vom 1.3.-30.11.

[ameropa.info/erlebnis6/201117](http://ameropa.info/erlebnis6/201117)



Parador de Santiago de Compostela

## Santiago de Compostela – Parador de Santiago de Compostela **AAAA+**

Der Parador de Santiago de Compostela ist eines der ältesten und luxuriösesten Hotels in Spanien. Er befindet sich auf der Plaza del Obradoiro neben der Kathedrale, Ziel des Jakobspilgerweges. Er wurde als königliches Krankenhaus gegründet und ist heute als Hostal dos Reis Católicos bekannt. Das historische Gebäude bewahrt vier Kreuzgänge, spektakuläre Räume sowie ein Museum.

Das Restaurant Dos Reis serviert eine Auswahl an mediterranen Gerichten und das Restaurant Enxebre ist auf Fischgerichte und traditionelle galizische Gerichte spezialisiert.

Die Zimmer vereinen Design und modernen Service in Perfektion. Jedes der geräumigen Zimmer ist im klassischen Stil eingerichtet und verfügt über Bad oder Dusche, WC, WLAN und TV.



Parador de Santiago de Compostela, Wohnbeispiel

**Pro Person ab**

**219 €\***

### Ihre Vorteile

- Direkt neben der Kathedrale
- Haus mit Geschichte – eines der ältesten Hotels Spaniens
- Taxitransfer Santiago de Compostela – Flughafen Santiago oder umgekehrt bei An- und Abreise inklusive

### Unser Tipp

Das Hotel besitzt die größte Gemälde-Sammlung der Escuela de Madrid der Paradores mit mehr als 140 Werken von Künstlern wie Martínez Novillo, Álvaro Delgado und Menchu Gal. Werfen Sie unbedingt einen Blick darauf.

### Verpflegung

Frühstücksbuffet

\* 1 Nacht im DZ/ F vom 1.3.-31.10.

[ameropa.info/erlebnis6/201114](http://ameropa.info/erlebnis6/201114)



Eastern & Oriental Express, Restaurantwagen



Singapur © Pixabay



Eastern & Oriental Express, State Cabin



## Eastern & Oriental Express

### 4-tägige teilgeführte Luxuszug-Reise durch Malaysia ab/bis Singapur

Erleben Sie das Beste von Malaysia auf Reisen, die Abenteuer, Kultur, Natur und lokale Köstlichkeiten verbinden. Genießen Sie die exquisiten Details des neu gestalteten Eastern & Oriental Express, inspiriert von der pulsierenden, sich stetig verändernden Landschaft.

#### Ihre Reise

##### Essence of Malaysia

**1. Tag: Individuelle Anreise nach Singapur (A).** Nach der Empfangszeremonie startet Ihre Reise am Nachmittag am Singapur Woodlands Bahnhof. Der High Tea wird in Ihrem Abteil serviert. Genießen Sie die vorbeiziehende Landschaft und das abendliche erstklassige 4-Gänge-Menü.

**2. Tag: Kuala Lumpur – Langkawi (F/M/A).** Fahrt entlang der ländlichen Dörfer Westmalaysias. Am Nachmittag Ankunft in Alor Setar. Bootsfahrt zum Pulau Payar Marine Park auf Langkawi. Drei Programme stehen zur Auswahl: Massage und Tai Chi, Stand-Up-Paddling und Schnorcheln oder eine Inselwanderung. Grillevent mit Cocktailempfang auf der Insel. Rückkehr zum Zug.

**3. Tag: Penang Insel (F/M/A).** Ausflug auf die Insel Penang mit drei Wahlprogrammen: Einkaufsbummel und Zubereitung lokaler Gerichte, Kulturausflug

nach Georgetown oder individuelle Tour mit einer Tri-Shaw und Fahrer durch die Stadt. Mittags Rückkehr zum Zug. Exquisites 4-Gänge-Menü am Abend an Bord.

**4. Tag: Rückkehr nach Singapur (F).** Es geht entlang bekannter Strände und des Regenwaldes im südlichsten Bundesstaat Johor. Ankunft in Singapur und individuelle Rückreise.

#### Ihre Reise Wild Malaysia

**1. Tag: Individuelle Anreise nach Singapur (A).** Programm siehe 1. Tag Reise „Essence of Malaysia“.

**2. Tag: Taman Negara – Kuala Lumpur (F/M/A).** Genießen Sie die Aussicht auf die Jungle Line. Nach dem Mittagessen erreichen Sie Merapoh. Fahrt zum Taman-Negara-Nationalpark in einen der ältesten tropischen Regenwälder der Welt. In Partnerschaft mit der Organisation „Save wild tigers“, die sich für den Schutz der

stark bedrohten Wildkatzen einsetzen, werden Sie das „Tiger-Territorium“ des Nationalparks erkunden. Rückkehr zum Zug und Weiterfahrt.

**3. Tag: Penang Insel (F/M/A).** Programm siehe 3. Tag Reise „Essence of Malaysia“.

**4. Tag: Rückkehr nach Singapur (F).** Programm siehe 4. Tag Reise „Essence of Malaysia“.

Programmänderungen vorbehalten.  
F=Frühstück, M=Mittag-, A=Abendessen

#### Ab Preise pro Person in € (Laut Programm) Essence of Malaysia ANF H/Leistung 208378

Unterbr.	A	B	EZZ
ZD1 L	3.819	4.279	ab 3.819
ZD2 L	6.029	6.765	ab 6.029
ZD3 L	10.905	10.905	—

Reisetermine  
A Montags vom 3.11.-11.12.2025  
B Montags vom 5.1.-1.4., 2.11.-2.12.26, 14.12.26

#### Ab Preise pro Person in € (Laut Programm) Wild Malaysia ANF H/Leistung 208379

Unterbr.	A	B	EZZ
ZD1 L	4.279	—	4.279
ZD2 L	6.029	—	6.030
ZD3 L	10.905	—	—

Reisetermine  
A Montags vom 6.4.-5.5., 18.5., 20.7.-11.8., 31.8.-28.10.

#### Ab Preise pro Person in € (Laut Programm) Malaysia Celebration ANF H/Leistung 208381 Festive Malaysia ANF H/Leistung 208380

Unterbr.	A	B	EZZ
ZD1 L	4.785	—	4.785
ZD2 L	7.592	—	7.592
ZD3 L	12.193	—	—

Reisetermine  
A Malaysia Celebration: 29.12.2025, 29.12.2026  
Festive Malaysia: 23.12.2025, 23.12.2026



Eastern & Oriental Express, Aussichtsplattform

Pro Person ab **3.819 €**

#### Ihre Vorteile

- Panoramawagen mit Bar am Zugende
- Ausflüge inklusive

#### Eastern & Oriental Express

Die 8 Wagen mit 10 Pullman-Abteilen, 20 State-Abteilen und 2 Presidential Suiten, 2 Restaurantwagen, Piano-Bar-Wagen, Panorama-Barwagen im Kolonialstil am Ende des Zuges spiegeln den Geist des alten Indochina wieder. Zum Mittag- und Abendessen in den Restaurantwagen erwartet Sie das Nonplusultra der asiatischen Gastronomie und Fusion Küche. Frühstück und High Tea werden im Abteil serviert. Bordsprache ist Englisch, Ausflüge sind englischsprachig begleitet.

#### So wohnen Sie

Klimatisierte Abteile mit großen Fenstern. Eigenes Bad mit Dusche/WC. Die Betten werden tagüber in Sitzbänke umgebaut.

**ZD1/ZE1: Pullman Abteil** für 1-2 Personen, ca. 6 qm, mit 2 übereinander angeordneten Betten.

**ZD2/ZE2: State Abteil** für 1-2 Personen, ca. 8 qm, mit 2 Einzelbetten.

**ZD3: Presidential Suite** für 1-2 Personen, ca. 12 qm, mit 2 Einzelbetten, separatem Ankleidebereich, eigener Bar. Inklusivleistungen: u. a. exklusiver Transfer bei An-/Abreise Hotel – Flughafen, Champagner während der Reise.

#### Gut zu wissen

- Das Reiseprogramm für die **3-tägigen Reisen Malaysia Celebration** (ANF H/Leistung 208381) und **Festive Malaysia** (ANF H/Leistung 208380) auf Anfrage

#### Leistungen

- Fahrt & 3 Nächte im Eastern & Oriental Express in der gebuchten Kategorie
- Vollverpflegung an Bord
- Getränke zu den Mahlzeiten an Bord
- Wasser, Kaffee & Tee an Bord
- Ausflüge laut Programm (englisch)
- Unterhaltungsprogramm an Bord
- Reisedokumentation



Sjourney, Restaurantwagen



Mekong-Delta, Fischer

## Mit dem First-Class-Zug Sjourney durch Vietnam

14-tägige geführte Zugreise Hanoi – Saigon ab/bis Deutschland

Diese Reise mit dem neuen First-Class-Zug Sjourney offenbart Ihnen die Schönheit Vietnams auf entschleunigende Weise. Auf der Fahrt von der vietnamesischen Hauptstadt Hanoi bis in die aufregende Metropole Saigon erwarten Sie historische, kulturelle und landschaftliche Höhepunkte.

### Ihre Reise

**1. Tag: Abends Flug ab Deutschland** nach Hanoi. Ggfs. Umsteigeverbindung.  
**2. Tag: Ankunft in Vietnam.** Willkommen in der vietnamesischen Hauptstadt Hanoi. Privater Hoteltransfer. Zeit für erste Entdeckungen in der Metropole.  
**3. Tag: Hanoi (F/M).** Private Erkundungstour mit dem Ho-Chi-Minh-Mausoleum und dem Literaturtempel – die älteste Universität und eines der größten Heiligtümer Vietnams. Spaziergang am malerischen Hoan-Kiem-See. Nachmittags Kaffeeverkostung in der Altstadt. Das kleine Café liegt direkt an den Bahnschienen, die durch das Viertel führen.  
**4. Tag: Beginn Ihrer Zugfahrt (F/M/A).** Machen Sie einen Spaziergang durch die belebten Gassen der Altstadt mit ihren Marktständen. Am Nachmittag Transfer zum Bahnhof und Start Ihrer Zugreise im Sjourney. Willkommensdinner an Bord.  
**5. Tag: Ninh Binh (F/M/A).** Die Naturlandschaft von Ninh Binh, die dank ihrer zerklüfteten Kalksteinfelsen als „trockene Halong-Bucht“ bekannt ist, erwartet Sie. In Trang An Fahrt in traditionellen Holzbooten auf schmalen Flüssen. In der einstigen Hauptstadt Hoa Lu erleben Sie die historischen Tempel und Ruinen.  
**6. Tag: Quang Binh (F/M/A).** Beim Frühstück gleitet die Bergwelt Zentralvietnams an Ihnen vorbei. Im Phong Nha-Ke Bang-Nationalpark (UNESCO-Weltnaturerbe) Besuch der Phong Nha-Höhle mit

Bootsfahrt auf dem unterirdischen Son River. Rückkehr zum Zug. Auf Wunsch können Sie den Abend bei einem vietnamesischen Kochkurs ausklingen lassen.  
**7. Tag: Kaiserstadt Hue (F/M/A).** Sie erreichen die historische Kaiserstadt Hue. Auf einer Rikscha-Fahrt entdecken Sie die kaiserliche Zitadelle und das poetische Tu Duc Mausoleum. Im Weihrauchdorf erleben Sie traditionelles Handwerk, bevor Sie Hues feine Küche genießen. Weiterfahrt im Zug mit Blick auf Pagoden und die traumhafte Lang Co-Lagune.  
**8. Tag: Auf dem Wolkenpass nach Hoi An (F/M/A).** Fahrt über den legendären Wolkenpass. Rechts blicken Sie auf das Meer, links erheben sich steile Bergrücken. Besuch einer traditionellen Kaffeestube. Jeep-tour und Besuch des Töpferdorfes Thanh Ha. Nachmittags schlendern Sie über die Märkte der UNESCO-Welterbestadt Hoi An und besichtigen die wichtigsten Sehenswürdigkeiten.  
**9. Tag: Phu Yen – Eine Reise an die Küste (F/M/A).** Nach Ihrem Frühstück im Zug beginnt die Erkundung im ruhigen Herzen von Phu Yen – einer Provinz, in der Einfachheit, Tradition und natürliche Schönheit zusammentreffen. Sie besuchen die Kirche Mang Lang und das ländliche Mattenweberdorf Phu Tan, bevor Sie ein köstliches Mittagessen direkt am Meer erwartet. Am späten Nachmittag verlässt der Zug Phu Yen und nimmt Kurs auf südwärts nach Binh Thuan.

**10. Tag: Phan Thiet (F/M/A).** Besuch der Linh-Son-Truong-Tho-Pagode auf dem Berg Ta Cu mit wundervollem Ausblick. Museumsbesuch, um die kulinarischen Traditionen der Region kennenzulernen. Abschiedsdinner unter freiem Himmel mit Blick auf den Poshanu-Turm.  
**11. Tag: Saigon (F/M).** Ankunft in Saigon und Ende Ihrer Zugreise. Private Stadtrundfahrt mit Spaziergang entlang der Flaniermeile Dong Khoi. Sie erleben das koloniale Postamt, die Stadthalle, die Kathedrale Notre Dame, den Wiedervereinigungspalast und den Ben Thanh-Markt. Nachmittag zur freien Verfügung.  
**12. Tag: Mekong-Delta (F/M).** Fahrt in das legendäre Mekong-Delta, die Lebensader Vietnams. Mit einem traditionellen Boot erkunden Sie das System der Kanäle. Dörfer, Obstgärten und Handwerksbetriebe gewähren einen Einblick in den Alltag. Dorfspaziergang nach dem Mittagessen.  
**13. Tag: Abschied (F).** Ende Ihrer Reise. Rückflug nach Deutschland. Ggfs. Umsteigeverbindung.  
**14. Tag: Morgens Ankunft in Deutschland.** Programmänderungen vorbehalten. F=Frühstück, M=Mittag-, A=Abendessen

Pro Person ab **14.380 €**

### Ihre Vorteile

- Reise an Bord des First-Class-Zuges Sjourney
- Linienflug ab/bis Deutschland
- Butler-Service an Bord des Zuges

### Sjourney

Der Sjourney verbindet stilvolle Ausstattung mit dem Charme der 1920er Jahre und vietnamesischer Tradition. In 10 Waggons bieten 30 Abteile maximal 60 Gästen Raum für private Erlebnisse in hochwertigem Ambiente. Neben einer Bar und einem Lounge-Bereich lädt das stilvolle Bord-Bistro mit Kochshows und kulinarischen Höhepunkten zum Verweilen ein. Privater Butler-Service an Bord.

### So wohnen Sie

Im Hotel: 4 Nächte in Deluxe-Hotels.  
 Im Zug: 7 Nächte an Bord des Sjourney. Doppel-/Einzelabteil mit Kleiderschrank, Minibar und privatem Bad mit Waschbecken, Dusche, WC.  
**ZD1/ZE1:** 2-Bett-Abteil bzw. 1-Bett-Abteil

### Gut zu wissen

- Kein Visum für deutsche Staatsbürger bei Aufenthalt bis 45 Tagen notwendig (Stand Juni 2025)

### Leistungen

- Linienflüge ab/bis Deutschland
- 4 Nächte in Deluxe-Hotels
- 7 Nächte an Bord des Sjourney
- Verpflegung laut Programm
- Ausflüge und Eintritte laut Programm
- Private Transfers im klimatisierten Fahrzeug mit Fahrer und deutschsprachiger Reiseleitung in Hanoi, Saigon und im Mekong-Delta
- Englischsprachige lokale Reiseleitung an Bord des Zuges
- Reisedokumentation

Mindestteilnehmerzahl: 12 Personen  
 späteste Absage bis 28 Tage vor Anreise

Preise pro Person in € (Laut Programm)			
ANF H/Leistung 208310 (Region: SOA)			
Unterbr.	A	B	EZZ
<b>ZD1 L</b>	14.380	—	9.720
<b>A</b> Anreise jeden 2. Sonntag vom 18.1.-20.12.2026			



Deccan Odyssey, Restaurantwagen

## Mit dem Traumzug Deccan Odyssey durch Indien

15-tägige geführte Luxuszug-Reise Kalkutta – Mumbai ab/bis Deutschland

Diese einzigartige Luxuszugreise bietet Ihnen ein Kaleidoskop Indiens. Erleben Sie das Land auf besondere Weise – wie ein indisches Märchen auf Schienen – und entdecken Sie sieben UNESCO-Welterbestätten, darunter das atemberaubende Taj Mahal und die Heilige Stadt Varanasi.



Deccan Odyssey



Jaipur, Amber Fort © Olenar.Tur



Wohnbeispiel 2-Bett Abteil Deluxe



Taj Mahal © Olenar Tur

### Ihre Reise

**1. Tag: Willkommen in Indien.** Am Abend Flug von Frankfurt nach Kalkutta.

**2. Tag: Oh Kalkutta!** (A). Ankunft am Morgen und Fahrt zum Hotel. Tag zur freien Verfügung. Die kommenden zwei Nächte logieren Sie im märchenhaften Deluxe-Hotel in Kalkutta.

**3. Tag: Kalkutta** (F/A). Sie lernen die Facetten Kalkuttas kennen. Entdecken Sie die Farbenpracht auf dem Blumenmarkt mit Blick auf Kalkuttas Wahrzeichen, die stählerne Howrah Bridge. Das Victoria Memorial aus weißem Marmor ist der Stolz der Stadt. Im traditionellen Töpferviertel Kumortuli werden hinduistische Götterbilder hergestellt. Bootsfahrt auf dem Hugli, einem Mündungsarm im westlichen Ganges-Delta.

**4. Tag: Mit der Darjeeling-Bahn in den Himalaya** (F/A). Flug von Kalkutta nach Bagdogra. Weiter geht es nach Kurseong. Fahrt mit der berühmten Darjeeling-Bahn, dem Toy Train, nach Darjeeling in den Himalaya. Der Zug überwindet auf 86 km Länge einen Höhenunterschied von über 2.000 m und zählt zum UNESCO-Welterbe. Zwei Übernachtungen im Komfort Hotel in Darjeeling.

**5. Tag: Das Dach der Welt** (F/A). Morgens Fahrt zum Tiger Hill mit Blick auf den Kanchenjunga, den dritthöchsten Berg der Welt, und den Mount Everest. Besuch des Klosters Ghoom. In Darjeeling flanieren Sie entlang der Kolonialvillen und besuchen die Mall für den Kauf von Gewürzen, Tee oder Räucherstäbchen.

**6. Tag: Indiens blauer Luxus-Zug** (F/A). Fahrt von Darjeeling zum Bahnhof von Siliguri. Herzlich Willkommen im blauen Traumzug Deccan Odyssey, Ihr rollendes Zuhause für die nächsten sieben Tage.

**7. Tag: Heilige Stadt Varanasi** (F/M/A). Ankunft in der Heiligen Stadt Varanasi. Morgens Bootsfahrt auf dem heiligen Fluss Ganges. Sie erleben sich reinigende Pilger, meditierende Yogi und Asche verstreute Trauernde. Beim Bummel

durch die Altstadtgassen passieren Sie den berühmten Vishvanath-Tempel. Weiterfahrt durch die grüne Ganges-Ebene.

**8. Tag: Taj Mahal** (F/M/A). Ankunft in Agra und Besuch des majestätischen Taj Mahal, das zu den Sieben Weltwundern und zum UNESCO-Welterbe zählt. Weiterfahrt zu einem weiteren UNESCO-Welterbe, dem Roten Fort.

**9. Tag: Sawai Madhopur – Ranthambore Nationalpark** (F/M/A). Ankunft in Sawai Madhopur. Sie lernen die Dörfer der Umgebung kennen. Besuch des gemeinnützigen Projekts „Dastkar“, das traditionelle Handwerkskunst bewahrt und gleichzeitig Frauen im ländlichen Raum ein Auskommen generiert sowie Besuch des Ranthambore-Nationalparks, der neben Hirschen, Antilopen, Fasanen, Affen und Lippenbären für seine Tiger berühmt ist. Mit etwas Glück entdecken Sie auf Ihrer Safari eines der Raubtiere.

**10. Tag: Palast der Winde** (F/M/A). Ankunft in Jaipur. Sie erleben die rosé schimmernde Fassade des Hawa Mahal, dem Palast der Winde. Besuch des Stadtpalastes und des UNESCO-Welterbes Sternwarte Jantar Mantar. Ausflug zur Palastfestung von Amber, malerisch über dem Maota-See gelegen, mit seinem riesigen Spiegelsaal.

**11. Tag: Märchenhaftes Udaipur** (F/M/A). Ankunft in Udaipur. Besichtigung des Palastareals am Pichola-See mit seiner einmaligen Kristallsammlung. Bootsfahrt zum Palast Jagmandir auf einer Insel mitten im See.

**12. Tag: High Tea im Palast des Maharadschas** (F/M/A). Sie erreichen Vadodara und erleben die teils noch nicht ausgegrabenen Überreste von Champaner, der alten Hauptstadt Gujarats, die zum UNESCO-Welterbe zählen. Anschließend Tanz, Musik und Köstlichkeiten der fürstlich-indischen Küche im Laxmi-Vilas-Palast, in dem noch heute die Fürstenfamilie residiert. Zurück an Bord des Zuges geht die Fahrt in Richtung Süden.

**13. Tag: Mumbai – Bunt, chaotisch, voller Gegensätze** (F/A). Ankunft mit dem Deccan Odyssey in Mumbai. Sie nehmen Abschied vom Zug und seiner Crew. Besuch von Mani Bhawan, dem ehemaligen Wohnhaus Mahatma Gandhis, und des Prince of Wales Museums. Hafenrundfahrt vom Gateway of India, dem Wahrzeichen der Stadt.

**14. Tag: Mumbai – Welcome to Bollywood!** (F/A). Besuch der berühmten Bollywood-Filmstudios. Indiens Filmindustrie ist die größte der Welt. Alternativ Besichtigung der Innenstadt von Mumbai mit der weltberühmten Freiluftwäscherei Dhobi Ghat. Anschließend Zeit zur freien Verfügung auf der bunten und lebhaften Einkaufsstraße Colaba Causeway. Ausklang der Reise bei einem indischen Spezialitätenessen.

**15. Tag: Ankunft in Deutschland** (F). Rückflug von Mumbai und Ankunft am Abend in Frankfurt.

Programmänderungen vorbehalten.

F=Frühstück, M=Mittag-, A=Abendessen

Preise pro Person in € (Laut Programm)				
Kalkutta – Mumbai ANF H/Leistung 208150				
Mumbai – Kalkutta ANF H/Leistung 208152				
Unterbr.	A	EZZ	B	EZZ
ZD1 L	11.000	6.760	11.600	7.160
ZD2 L	11.800	7.160	12.400	7.560
ZD3 L	17.000	—	17.600	—
Reisetermine				
A Kalkutta – Mumbai: 26.1.2026				
Mumbai – Kalkutta: 21.1.2026				
B Kalkutta – Mumbai: 8.2.2027				
Mumbai – Kalkutta: 3.2.2027				

Pro Person ab **11.000 €**

### Ihre Vorteile

- Sieben UNESCO-Welterbe-Stätten auf einer Reise
- Durchgehende deutschsprachige Reiseleitung von Kalkutta bis Mumbai
- Arzt an Bord des Zuges

### Deccan Odyssey

Luxuszug mit 9 Waggons à 4 Abteilen für maximal 8 Gäste pro Waggon und 2 Waggons mit 4 exklusiven Suiten. Kleine Sitzgruppe mit 6 Plätzen in jedem 2. Waggon. Indische und europäische Speisen werden in den beiden Restaurantwagen serviert. Barwaggon und Aufenthaltswaggon mit Gesellschaftsspielen und Büchern. Wellness- bzw. Fitnesswagen mit Dampfbad, Laufband, Fahrrad und Gewichten. Begleitender Bordarzt.

### So wohnen Sie

Im Hotel: Je 2 Nächte in Komfort und Deluxe Hotels in Kalkutta, Darjeeling und Mumbai. Kalkutta: z. B. 5-Sterne The Taj Begal Darjeeling; z. B. 4-Sterne Mayfair Hill Resort Mumbai; z. B. 5-Sterne Hotel Vivanta by Taj President

Im Zug: 7 Nächte in der gebuchten Kategorie. Alle Abteile sind klimatisiert und verfügen über ein privates Bad mit Dusche und WC, Safe und einen privaten Telefonanschluss (zugintern).

**ZD1/ZE1: 1-Bett Abteil Superior** für 1-2 Personen, ca. 9 qm, mit 2 Einzelbetten (je 74 x 205 cm). Die Abteile befinden sich in den letzten beiden Wagen des Zuges.

**ZD2/ZE2: 2-Bett Abteil Deluxe** für 1-2 Personen, ca. 9 qm, mit 2 Einzelbetten (je 85 x 205 cm) oder Doppelbett (150 x 205 cm).

**ZD3: 2-Bett Suite** für 2 Personen, ca. 19 qm, mit Schlafzimmer (Doppelbett 150 x 205 cm), Aufenthaltsraum mit Sofa (80 x 200 cm) und 2 Badezimmern.

### Gut zu wissen

- Nicht inklusive: E-Visum für Indien (Besorgung in Eigenregie)
- Reise auch in **umgekehrten Reiseverlauf Mumbai – Kalkutta** (ANF H/Leistung 208152) buchbar, Programm gerne auf Anfrage

### Leistungen

- Flüge ab/bis Frankfurt/Main
- Inlandsflug Kalkutta – Bagdogra
- Fahrt und 7 Nächte im Luxuszug Deccan Odyssey
- Zugfahrt mit der Darjeeling-Bahn
- 6 Nächte in Komfort- und Deluxe-Hotels
- Verpflegung laut Programm
- Ausflüge und Eintritte für alle Besichtigungen laut Programm
- Transfers und Ausflüge in klimatisierten Reisebussen
- Gepäckträger-Service am Bahnhof
- Durchgehende deutschsprachige Reiseleitung Kalkutta – Mumbai
- Lokale deutschsprechende Reiseleitung
- Arzt an Bord
- Reisedokumentation

Mindestteilnehmerzahl: 50 Personen  
Maximalteilnehmerzahl: 75 Personen  
späteste Absage 28 Tage vor Abreise



Deluxe Suite © Rovos Rail

## Rovos Rail „Pride of Africa“

Teilgeführte Luxuszug-Reisen durch das südliche Afrika

Erleben Sie die extravagante Eleganz einer Bahnreise in einem der luxuriösesten Züge der Welt. Die einzigartigen Bahnsafaris von Rovos Rail quer durch das Herz Afrikas kombinieren wunderschöne Landschaften mit dem Glanz des goldenen Zeitalters der Bahnreisen. Sie reisen mit dem Komfort von heute und dem stilvollen Charme vergangener Tage.



Restaurant-Wagen © Rovos Rail



Rovos Rail, Victoria Falls Brücke © Rovos Rail



Observation Car © Rovos Rail



Lounge-Wagen © Rovos Rail

Empfohlen von  
**FEINSCHMECKER**

Pro Person ab **2.039 €**

**Ihre Vorteile**

- 24-Stunden Butler-Service an Bord
- Vollpension inklusive aller Getränke
- Ausflüge & Wildbeobachtungen inklusive

**Rovos Rail**

Die restaurierten Züge bestehen aus bis zu 20 Waggonen für max. 72 Gäste, die von einer Elektro- oder Diesellok gezogen werden. Im klimatisierten Restaurant erwarten Sie Gerichte aus frischen, lokalen Produkten sowie Spezialitäten wie Wild und Meeresfrüchte, dazu werden südafrikanische Weine aus der umfangreichen Weinkarte serviert. Cocktail-Lounge und Lounge-Wagen mit großen Panoramafenstern sowie offener Aussichtsplattform. 24-Stunden Butler-Service. Bordsprache ist englisch. Ausflüge in klimatisierten Bussen und Pirschfahrten in Geländewagen in Begleitung englischsprachiger Reiseleiter/Ranger.

**So wohnen Sie**

36 elegante, mahagonigetäfelte Abteile für je maximal 2 Gäste bis zu 16 qm mit Bad oder Dusche, WC, Föhn und Klimaanlage. Die Betten werden am Tag zum Sofa umgebaut.

**ZD1/ZE1: Pullman Suite bzw. Pullman Gold Suite** für 1-2 Personen, ca. 7 qm. Pullmann Suite: 2 übereinander angeordnete Betten (190 x 75 cm) oder Doppelbett (190 x 150 cm). Pullmann Gold Suite: 2 nebeneinander angeordnete Betten (190 x 75 cm) oder Doppelbett (190 x 150 cm).



**ZD2/ZE2: Deluxe Suite** für 1-2 Pers., ca. 10 qm, 2 getrennte Betten (190 x 75 cm) oder Doppelbett (190 x 160 cm), Sitzecke.



**ZD3/ZE3: Royal Suite** für 1-2 Pers., ca. 16 qm, 2 getrennte Matratzen oder Doppelbett, Sitzecke, Bad mit Badewanne.



**Gut zu wissen**

- Internationaler Teilnehmerkreis
- Flüge ab/bis Deutschland auf Anfrage
- Termine für 2027 auf Anfrage bereits buchbar

**Leistungen**

- Fahrt und 2, 3, bzw. 9 Nächte in der gebuchten Kategorie im Rovos Rail
- Vollpension inklusive aller Getränke
- Ausflüge im klimatisierten Bus bzw. Geländewagen laut Programm
- Gepäcktransport während der Reise
- Englischsprachige Reiseleitung/Ranger auf Ausflügen und Pirschfahrten
- Reisedokumentation
- Zusätzlich bei Pretoria – Walvis Bay**
- 2 Nächte in einer Lodge
- 1-stündiger Flug im Kleinflugzeug ins Sossusvlei

**Die Routen**

**Pretoria – Durban**

**1. Tag: Pretoria – Nambiti (M/A).** Morgens Abfahrt des Rovos Rail in Pretoria. Mittagessen mit Blick auf die Drakensberge. Fahrt über die Majuba Hill. Teetime im Lounge- und Aussichtswagen. Auf dem Weg nach Elandslaagte Abendessen.

**2. Tag: Nambiti – Spionkop (F/M/A).** Nach einem frühen Frühstück Wildbeobachtungsfahrt im Nambiti Game Reserve. Anschließend Brunch im Zug. Nachmittags Ankunft in Ladysmith und Wahl zwischen 2 Ausflügen: Wildbeobachtungsfahrt im Spionkop Game Reserve oder geführte Tour zu den ehemaligen Schlachtfeldern. Abendessen an Bord des Zuges.

**3. Tag: Spionkop – Durban (F/M).** Nach dem Frühstück erreichen Sie Lions River. Besuch der Ardmore Keramik Galerie. Während des Mittagessens Weiterreise über Pietermaritzburg. Nachmittags Ankunft in Durban. Ende Ihrer Reise.

**Pretoria – Kapstadt**

**1. Tag: Pretoria – Kimberley (M/A).** Abfahrt des Rovos Rail am Vormittag in Pretoria. Es geht vorbei an den Goldfeldern des Witwatersrand. Während der Fahrt nach Kimberley werden Ihnen die Mahlzeiten und der High Tea serviert.

**2. Tag: Kimberley (F/M/A).** Nach dem Mittagessen Ankunft in Kimberley, der Diamanten-Hauptstadt Südafrikas. Ausflug zum „Big Hole“ und Diamanten-Museum. Weiterfahrt nach Matjiesfontein. Abendessen an Bord des Zuges.

**3. Tag: Matjiesfontein (F/M/A).** Fahrt durch die Halbwüste Karoo über De Aar und Beaufort West nach Matjiesfontein. Ankunft am Nachmittag. Besichtigung des historischen Ortes sowie des Eisenbahnmuseums. Abendessen an Bord des Zuges.

**4. Tag: Kapstadt (F).** Gegen 10 Uhr Ankunft in Kapstadt. Ende Ihrer Reise.

**Pretoria – Walvis Bay**

**1. Tag: Pretoria – Kimberley (M/A).** Abfahrt am Morgen in Pretoria.

**2. Tag: Kimberley (F/M/A).** Ausflug zum „Big Hole“ und Diamanten-Museum. Weiterreise durch die Halbwüste Karoo.

**3. Tag: Upington und Orange River (F/M/A).** Nachmittags Ankunft in Upington. Schifffahrt auf dem Orange River im Sonnenuntergang. Fahrt nach Namibia.

**4. Tag: Fish River Canyon (F/M/A).** Ausflug zum Fish River Canyon, dem zweitgrößten Canyon der Welt.

**5. Tag: Kolmanskop und Lüderitz (F/M/A).** (F/M/A). Transfer zur Geisterstadt Kolmanskop. Besuch und Mittagessen in Lüderitz. Rückkehr zum Zug und Weiterfahrt nach Keetmanshoop.

**6. Tag: Keetmanshoop – Mariental (F/M/A).** Besuch Keetmanshoop und Garas Park mit den typischen Köcherbäumen. Weiterreise nach Mariental.

**7. Tag: Sossusvlei (F/M/A).** Einstündiger Flug ins Sossusvlei. Nachmittags Wüstenfahrt. Buschdinner nach Sonnenuntergang. Übernachtung in der Lodge.

**8. Tag: Sossusvlei und Windhoek (F/M/A).** Wüstenfahrt mit Frühstück im Vlei. Flug nach Windhoek. Besuch des Transport- und Independence-Museums. Abends Zugfahrt nach Otjiwarongo.

**9. Tag: Cheetah Conservation Project (F/M/A).** Besuch eines Gepardenschutzprojektes in Otjiwarongo. Weiterfahrt in Richtung Etosha-Nationalpark.

**10. Tag: Etosha-Nationalpark (F/M/A).** Transfer zur Mokuti Lodge im Nationalpark. 3-stündige Pirschfahrt. Abendessen und Übernachtung in der Lodge.

**11. Tag: Etosha-Nationalpark – Tsumeb (F/M/A).** Morgendliche Pirschfahrt im Nationalpark. Weiterfahrt ab Tsumeb in Richtung Atlantik.

**12. Tag: Ankunft in Walvis Bay (F).** Mittags erreicht der Zug Walvis Bay. Ende Ihrer Reise.

Programmänderungen vorbehalten.

F=Frühstück, M=Mittag, A=Abendessen

**Preise pro Person in € (Laut Programm)**  
**Pretoria – Durban** ANF H/Leistung 206010  
**Durban – Pretoria** ANF H/Leistung 206011

Unterbr.	A	B	EZZ
<b>ZD1 L</b>	2.039	—	1.020
<b>ZD2 L</b>	3.159	—	1.580
<b>ZD3 L</b>	4.219	—	2.110

Reisetermine  
**A Pretoria – Durban:** 17.10., 14.11.2025, 30.1., 6.3., 10.4., 18.9.2026  
**A Durban – Pretoria:** 20.10., 17.11.2025, 2.2., 9.3., 13.4., 21.9.2026

**Preise pro Person in € (Laut Programm)**  
**Pretoria – Kapstadt** ANF H/Leistung 206000  
**Kapstadt – Pretoria** ANF H/Leistung 206001

Unterbr.	A	B	EZZ
<b>ZD1 L</b>	2.249	—	1.460
<b>ZD2 L</b>	3.249	—	1.610
<b>ZD3 L</b>	4.319	—	2.160

Reisetermine  
**A Pretoria – Kapstadt:** 3.10., 10.10, 24.10., 31.10, 7.11., 20.11., 21.11., 5.12., 23.12.2025, 5.1., 9.1., 16.1., 23.1., 6.2., 18.2., 20.2., 6.3., 20.3., 17.4., 1.5., 15.5., 29.5., 12.6., 26.6., 10.7., 24.7., 7.8., 14.8., 21.8., 4.9., 18.9.2026

**A Kapstadt – Pretoria:** 06.10., 13.10., 27.10., 28.10., 3.11., 10.11., 25.11., 9.12., 27.12.2025, 13.1., 20.1., 27.1., 10.2., 14.2., 10.3., 13.3., 24.3., 3.4., 7.4., 14.4., 21.4., 5.5., 8.5., 19.5., 2.6., 16.6., 14.7., 28.7., 8.8., 11.8., 25.8., 8.9., 22.9., 25.9.2026

**Preise pro Person in € (Laut Programm)**  
**Pretoria – Walvis Bay** ANF H/Leistung 206005

Unterbr.	A	B	EZZ
<b>ZD1 L</b>	10.539	—	5.375
<b>ZD2 L</b>	13.649	—	6.830
<b>ZD3 L</b>	16.799	—	auf Anfrage

Reisetermine  
**A Pretoria – Walvis Bay:** 7.4., 9.11.2026

**Preise pro Person in € (Laut Programm)**  
**Walvis Bay – Pretoria** ANF H/Leistung 206006

Unterbr.	A	B	EZZ
<b>ZD1 L</b>	9.804	—	4.902
<b>ZD2 L</b>	12.449	—	6.225
<b>ZD3 L</b>	15.322	—	auf Anfrage

Reisetermine  
**A Walvis Bay – Pretoria:** 21.2., 19.3., 20.4., 22.11.2026



Rovos Rail, Cape Mountains © Jos Beltman



Lost City Golfplatz © Sun International/Mitchell Krog

## Rovos Rail – African Collage Route

13-tägige teilgef. Luxuszug-Reise Pretoria – Kapstadt

Erleben Sie die Eleganz einer luxuriösen Bahnreise durch Afrika, mit modernem Komfort und nostalgischem Charme.

### Ihre Reise

- 1. Tag: Abfahrt ab Pretoria (A)** am Morgen. Abendessen an Bord des Zuges.
  - 2. Tag: An Bord des Zuges (F/M/A).** Sie passieren die Drakensberge.
  - 3. Tag: Krüger Nationalpark – Eswatini (F/M/A).** Frühe Wildbeobachtung im Park.
  - 4. Tag: Eswatini – Hluhluwe (F/M/A).** Besuch des Mantenga Cultural Village.
  - 5. Tag: Hluhluwe-Imfolozi Park (F/M/A).** Frühe Pirschfahrt im Park.
  - 6. Tag: Durban – Ladysmith (F/M/A).** Stadtbesichtigung in Durban.
  - 7. Tag: Spionkop – Kroonstad (F/M/A).** Morgens Besuch des Spionkop Schlachtfelds. Wildbeobachtungsfahrt.
  - 8. Tag: Golden Gate Nationalpark – Bloemfontein (F/A).** Fahrt durch den Park. Besuch in Clarens und des Sandstone Heritage Trust. Mittagessen (nicht inkl.).
  - 9. Tag: Bloemfontein – Coerney (F/M/A).** Stadtbesichtigung in Bloemfontein. Weiterfahrt durch die Halbwüste Karoo.
  - 10. Tag: Addo Elephant Park – Port Elizabeth (F/M/A).** Pirschfahrt im Park.
  - 11. Tag: Knysna – George (F/M/A).** Lagunen-Schiffahrt in Knysna. Übernachtung im Hotel.
  - 12. Tag: Oudtshoorn und Cango Caves (F/M/A).** Besuch einer Straußenfarm und der Höhlen.
  - 13. Tag: Ankunft in Kapstadt (F/M).** Programmänderungen vorbehalten.
- F=Frühstück, M=Mittag-, A=Abendessen

Preise pro Person in € (Laut Programm)			
ANF H/Leistung 206020 (Region: SAF)			
Unterbr.	A	B	EZZ
ZD1 L	8.999	—	4.500
ZD2 L	12.499	—	6.250
ZD3 L	16.149	—	auf Anfrage

Reisetermine  
A 1.4., 24.4., 20.10., 10.11.

Pro Person ab **8.999 €**

### Ihre Vorteile

- Vollpension inklusive aller Getränke
- 24-Stunden Butler-Service an Bord

### Rovos Rail

Beschreibung siehe Seite 30-31

### So wohnen Sie

Im Zug: 11 Nächte.  
Im Hotel: 1 Nacht im Fancourt Hotel in George.  
**ZD1/ZE1: Pullman Suite** für 1-2 Personen, ca. 7 qm, 2 Einzelbetten (190 x 75 cm) oder ein Doppelbett (190 x 150 cm).  
**ZD2/ZE2: Deluxe Suite** für 1-2 Personen, ca. 10 qm, 2 getrennte Betten (190 x 75 cm) oder Doppelbett (190 x 160 cm) und Sitzcke.  
**ZD3/ZE3: Royal Suite** für 1-2 Personen, ca. 16 qm, 2 Einzelbetten oder Doppelbett und Sitzcke, Bad mit Badewanne.

### Gut zu wissen

- Internationaler Teilnehmerkreis
- Flüge ab/bis Deutschland auf Anfrage
- Diese Reise ist bereits für 2027 buchbar, Termine und Preise auf Anfrage

### Leistungen

- Fahrt und 11 Nächte im Rovos Rail in der gebuchten Kategorie
- 1 Nacht im Fancourt Hotel in George
- Verpflegung laut Programm
- Alle Getränke an Bord inklusive
- Ausflüge laut Reiseverlauf im klimatisierten Bus bzw. Geländewagen
- Gepäcktransport während der Reise mit dem Rovos Rail
- Reisedokumentation

## Auf Golf-Safari im Rovos Rail

10-tägige teilgef. Luxuszug-/Golfreise ab/bis Pretoria

Erleben Sie die schönsten Golfplätze Südafrikas und genießen Sie vorbeiziehende Landschaften an Bord des Rovos Rail.

### Ihre Reise

- 1. Tag: Pretoria – Rustenberg (M/A).** Abfahrt am Vormittag in Pretoria.
  - 2. Tag: Sun City – Heidelberg (F/M/A).** Golf im Lost City oder Gary Player Country Club bei Sun City. Alternativ Safari durch das Pilanesberg-Wildreservat.
  - 3. Tag: An Bord des Zuges (F/M/A).** Fahrt nach Estcourt über Ladysmith.
  - 4. Tag: Drakensberge (F/M/A).** Golf im Champagne Sports Resort an den Drakensbergen. Alternativ Fahrt auf der Battlefield-Route.
  - 5. Tag: Durban (F/M/A).** Golf im Durban Country Club. Alternativ Stadtrundfahrt in Durban.
  - 6. Tag: Hluhluwe-Wildreservat (F/M/A).** Safari im Wildreservat.
  - 7. Tag: Eswatini (F/M/A).** Golf im Royal Swazi Sun Golf Club. Alternativ Safari im Mkhaya-Wildreservat.
  - 8. Tag: Krüger Nationalpark (F/M/A).** Optionaler Golftag im Leopard Creek Golf Club (nicht inklusive). Alternativ Pirschfahrt im Krüger National Park.
  - 9. Tag: Dullstroom & Highland Gate (F/M/A).** Golf im Highland Gate Golf Club. Alternativ Besuch im Rehabilitationszentrum für Greifvögel. Whisky-Probe.
  - 10. Tag: Ankunft in Pretoria (F).** Programmänderungen vorbehalten.
- F=Frühstück, M=Mittag-, A=Abendessen

Preise pro Person in € (Laut Programm)			
ANF H/Leistung 206026 (Region: SAF)			
Unterbr.	A	B	EZZ
ZD1 L	6.249	—	2.500
ZD2 L	8.899	—	3.600
ZD3 L	11.799	—	auf Anfrage

Reisetermine  
A 6.1., 27.1., 17.2., 7.10., 21.10.

Pro Person ab **6.249 €**

### Ihre Vorteile

- Kombinierte Luxuszug- und Golfreise
- Greenfees und Transfer zu den Golfplätzen inklusive
- Programm für Golfer und alternatives Ausflugsprogramm mit englischsprachiger Reiseleitung
- 24-Stunden Butler-Service an Bord

### Rovos Rail

Beschreibung siehe Seite 30-31

### So wohnen Sie

Im Zug: 9 Nächte.  
**ZD1/ZE1: Pullman Suite bzw. Pullman Gold Suite** für 1-2 Pers., ca. 7 qm, mit 2 Betten übereinander (190 x 75 cm) oder Doppelbett (190 x 150 cm). Pullman Gold Suite etwas geräumiger mit 2 Betten nebeneinander bzw. Doppelbett.  
**ZD2/ZE2: Deluxe Suite** für 1-2 Pers., ca. 10 qm, 2 Einzelbetten (190 x 75 cm) o. Doppelbett (190 x 160 cm) und Sitzcke.  
**ZD3/ZE3: Royal Suite** für 1-2 Pers., ca. 16 qm, 2 getrennte Matratzen oder Doppelbett, Sitzcke, Bad mit Badewanne.

### Gut zu wissen

- Internationaler Teilnehmerkreis
- Separater Transfer des Golfgepäcks
- Gerne beraten wir Sie zu einem Vor- und Nachprogramm in Pretoria
- Diese Reise ist bereits für 2027 buchbar, Termine und Preise auf Anfrage

### Leistungen

- Fahrt und 9 Nächte im Rovos Rail in der gebuchten Kategorie
- Vollpension inklusive
- Alle Getränke an Bord inklusive
- Ausflüge laut Programm in Reisebussen bzw. Geländefahrzeugen
- Greenfees und Golfplatz-Transfers
- Gepäcktransport während der Fahrt
- Reisedokumentation



Kapstadt, Hotel Cape Grace mit Tafelberg  
© Bianca Preusker



Franschhoek, Weinprobe mit der Wine Tram  
© Jeffrey Rihotsco

## Rovos Rail – Eleganz vom Kap bis zum Krüger Park

### 12-tägige teilgeführte Luxuszug-Reise Kapstadt – Johannesburg

Tauchen Sie ein in die faszinierende Schönheit Südafrikas mit dieser exklusiven Reise, die Sie von der Metropole Kapstadt zu einem luxuriösen Abenteuer an Bord des Rovos Rail und schließlich zu einer unvergesslichen Safari-Erfahrung in der Kruger Shalati Lodge im Krüger Nationalpark führt.

#### Ihre Reise

**1. Tag: Individuelle Anreise nach Kapstadt.** Nach Ihrer Ankunft am Flughafen von Kapstadt Transfer zu Ihrem Boutique-Hotel Cape Grace, direkt an der berühmten Victoria & Alfred-Waterfront gelegen.

**2. Tag: Cape Peninsula (F).** Private Ganztagestour auf der Kaphalbinsel. Entlang der Atlantikküste geht es durch Sea Point und Camps Bay, weiter nach Hout Bay mit optionaler Bootsfahrt zu den Robben auf Duiker Island. Anschließend besuchen Sie das Naturschutzgebiet Cape Point. Auf dem Rückweg nach Kapstadt sehen Sie Simon's Town, Boulders Beach mit seiner Pinguinkolonie (nicht inklusive), Fish Hoek und Muizenberg, sowie den Botanischen Garten Kirstenbosch.

**3. Tag: Ausflug Wine-Tram in Franschhoek (F).** In Franschhoek starten Sie zu einem Wine-Tram-Ausflug. Eine Kombination aus Straßenbahn und Bus fährt eine Schleife mit 7 Haltestellen, so dass Sie an jeder Haltestelle aussteigen und die angebotenen Aktivitäten erleben können: eine Weinprobe, eine Kellertour, ein Mittagessen oder einfach ein Spaziergang durch die Weinberge.

**4. Tag: Ausflug Tafelberg (F).** Mit dem kostenlosen Shuttlebus des Hotels geht es heute zum Tafelberg. Mit der drehbaren Seilbahn (Tickets inbegriffen) fahren Sie (wetterabhängig) nach oben und bestaunen die Stadt und ihre Strände aus der Vogelperspektive. Der Rest des Tages steht Ihnen zur freien Verfügung.

**5. Tag: Rovos Rail (F/A).** Transfer zum Bahnhof, wo Sie der Rovos Rail erwartet. Abfahrt am Nachmittag. Sie fahren durch die Winelands und genießen Ihren Nachmittagstees im gemütlichen Lounge-Aussichtswagen. Abendessen an Bord des Zuges.

**6. Tag: Matjiesfontein (F/M/A).** Nach der Ankunft in Matjiesfontein besichtigen Sie das historische Zentrum inklusive des Eisenbahnmuseums. Mittagessen an Bord des Zuges, während er durch die Karoo, eine Halbwüstenregion rollt. Abendessen im Restaurantwagen.

**7. Tag: Kimberley (F/M/A).** Heute erreichen Sie Kimberley, wo sich alles um die ehemalige Diamantenmine dreht. Sie besichtigen die Stadt, das Diamanten-Museum und das „Big Hole“, eine ehemalige, von Menschenhand geschaffene Diamantenmine. Anschließend Rückkehr zum Zug und Weiterfahrt.

**8. Tag: Ankunft in Pretoria (F).** Nach dem Frühstück endet Ihre Zugreise im Rovos Rail in Pretoria. Privater Transfer zum Boutique-Hotel Castello Di Monte.

**9. Tag: Pretoria – Krüger National Park (F).** Privater Transfer in den Krüger Park zur Kruger Shalati Lodge. Die Lodge befindet sich in einem restaurierten Zug auf einer historischen Eisenbahnbrücke über dem Fluss Sabie und bietet spektakuläre Ausblicke auf die umliegende Wildnis. Die Zimmer und Suiten sind stilvoll gestaltet und bieten modernen Komfort. Von hier

haben Sie einen atemberaubenden Blick auf den Fluss und können die Geräusche der Tierwelt und die spektakulären Sonnenuntergänge des Krüger-Nationalparks genießen. Entspannen Sie am Pool und beobachten Sie die vorbeiziehenden Tiere vom Aussichtsdock.

**10./11. Tag: Kruger Shalati Lodge – Train on the Bridge (F/M/A).** Die nächsten zwei Tage stehen Ihnen während Ihres Aufenthalts im Kruger Shalati – Train on the Bridge zur freien Verfügung. Genießen Sie diese außergewöhnliche Lodge und zwei tägliche Pirschfahrten, begleitet von erfahrenen Rangern. Erleben Sie unvergessliche Begegnungen mit der faszinierenden Tierwelt.

**12. Tag: Individuelle Rückreise (F).** Am Morgen Transfer zum Flughafen in Johannesburg. Individuelle Rückreise. Programmänderungen vorbehalten. F=Frühstück, M=Mittag-, A=Abendessen

Preise pro Person in € (Laut Programm)					
ANF H/Leistung 206090 (Region: SAF)					
Unterbr.	A	B	C	D	E
<b>ZD1 L</b>	8.969	9.189	9.299	9.549	—
<b>ZE1 L</b>	14.079	14.689	15.104	15.144	—
Reisetermine					
<b>A</b>	1.5., 4.5., 15.5., 29.5., 12.6., 10.7., 24.7.				
<b>B</b>	3.4., 10.4., 17.4.				
<b>C</b>	16.1., 23.1., 6.2., 10.2., 6.3., 9.3., 20.3., 30.3.				
<b>D</b>	4.8., 7.8., 21.8., 4.9., 17.9., 21.9.				

Pro Person ab **8.969 €**

#### Ihre Vorteile

- Perfekte Reisekombination, die außergewöhnliche Luxus-Unterkünfte mit besonderen Naturerlebnissen vereint

#### Rovos Rail

Beschreibung siehe Seite 30-31

#### So wohnen Sie

Im Zug: 3 Nächte im Rovos Rail.  
Im Hotel: Kapstadt: 4 Nächte im 5-Sterne Boutique-Hotel Cape Grace. Pretoria: 1 Nacht im Boutique-Hotel Castello Di Monte. Krüger Nationalpark: 3 Nächte in der Kruger Shalati Lodge – luxuriöse Lodge, bekannt als Train on the Bridge, die in einem restaurierten Zug untergebracht ist, der auf der historischen Selati Bridge über dem Sabie River steht. **ZD1/ZE1: Pullman Suite/Doppel- bzw. Einzelzimmer** Suite für 1-2 Personen, ca. 7 qm, mit 2 übereinander angeordneten Betten (190 x 75 cm) oder Doppelbett (190 x 150 cm).

#### Gut zu wissen

- Übernachtung und Preise im Rovos Rail in der Deluxe Suite und Royal Suite auf Anfrage
- Flüge ab/bis Deutschland auf Anfrage

#### Leistungen

- Fahrt und 3 Nächte im Rovos Rail
- 8 Nächte in Hotels laut Programm
- Vollpension inklusive aller Getränke an Bord des Zuges
- Verpflegung laut Programm in den Hotels
- Transfers ab/bis Flughafen Kapstadt/Johannesburg, ab/bis Rovos Rail Bahnhöfe und ab/bis Hotels
- Ausflüge in Kapstadt laut Programm inklusive privatem Transfer
- Gepäcktransport während der Reise im Rovos Rail
- Englischsprachige Reiseleitung während der Ausflüge
- Reisedokumentation



Pirschfahrt © Volker Haak



Kapstadt

## Mit dem Rovos Rail von Südafrika nach Tansania

### 21-tägige Luxuszug-Reise Kapstadt – Dar Es Salaam

Kommen Sie an Bord des Pride of Africa-Zuges von Rovos Rail und starten Sie zu einer abenteuerlichen, wahrhaft epischen Zugreise mit unvergesslichen Eindrücken – fast 6.000 km geht es durch Südafrika, Botswana, Simbabwe, Sambia und Tansania.

#### Ihre Reise

- 1. Tag: Abends Flug ab Deutschland.**
- 2. Tag: Kapstadt (A).** Ankunft in Kapstadt. Nachmittag zur freien Verfügung. Willkommens-Drink am Abend.
- 3. Tag: Willkommen an Bord von Rovos Rail! (F/M/A).** Stadtrundfahrt in Kapstadt. Ihre Zugreise im Rovos Rail beginnt. Im historischen Matjiesfontein Möglichkeit zum Stadtspaziergang.
- 4. Tag: Matjiesfontein – Große Karoo (F/M/A).** Fahrt durch die Winelands und die Halbwüste Große Karoo.
- 5. Tag: Kimberley – Die Stadt der Diamanten (F/M/A).** Ankunft in Kimberley. Möglichkeit zum Blick in das Big Hole, die einst größte Diamantenmine der Welt und zur Erkundung der Stadt. Am Abend überquert Ihr Zug den Vaal-Fluss.
- 6. Tag: Pretoria – Kalahari (F/M/A).** Es geht vorbei an den Goldminen des Witwatersrand. Am Rovos-Bahnhof Capital Park in Pretoria Besichtigung der restaurierten Dampflok und der Werkstatt. Weiterfahrt in nordwestlicher Richtung.
- 7. Tag: Madikwe-Wildreservat (F/M/A).** Ankunft in Zeerust. Busfahrt zur Grenze nach Botswana. Nachmittags Safari im Madikwe-Wildreservat. Zwei Übernachtungen in Safari-Lodge im Wildreservat.
- 8. Tag: Madikwe-Wildreservat (F/M/A).** Ganzer Tag zur Wildbeobachtung. Mit etwas Glück erleben Sie Löwen, Elefanten, Nashörner und Wildhunde.
- 9. Tag: Durch die Kalahari (F/M/A).** Busfahrt nach Gaborone, der Hauptstadt

- Botswanas. Hier erwartet Sie erneut der Rovos Rail. Fahrt über den Wendekreis des Steinbocks.
- 10. Tag: Im Land der Matabele (F/M/A).** Sie erreichen Francistown, die Grenze zu Simbabwe. Vorbei an Bulawayo, der zweitgrößten Stadt Simbawwes geht es in das nördliche Matabele-Land.
- 11. Tag: Viktoriafälle (F/L/A o. F/M/A).** Ankunft an den Viktoriafällen. Spaziergang zu den Fällen. Busfahrt nach Botswana. Übernachtung in einer Safari-Lodge am Chobe-Fluss oder im exklusiven Victoria Falls Hotel (gegen Aufpreis/siehe zubuchbare Leistung). Sonnenuntergangs-Bootsfahrt auf dem Fluss.
- 12. Tag: Chobe-Nationalpark oder Victoria Falls Hotel (F/M/A).** Bootsfahrt im Chobe Nationalpark. Möglichkeit zum Helikopter-Rundflug (Buchung/Bezahlung vor Ort). Fahrt über die Sambesi-Brücke mit Ausstieg über der Schlucht.
- 13. Tag: Von den Viktoriafällen nach Lusaka (F/M/A).** Fahrt auf das Batoka-Plateau. Überquerung einer fast 500 m langen Brücke über den Kafue-Fluss. Ankunft in Lusaka, der Hauptstadt Sambias.
- 14. Tag: Auf Livingstones Spuren durch Sambia (F/M/A).** Weiterfahrt bis Kapiri Mposhi und Wechsel auf die 1.800 km lange TaZaRa-Linie nach Dar Es Salaam auf den Spuren des Afrika-Forschers David Livingstone.
- 15. Tag: Unberührtes Nordsambia (F/M/A).** Ankunft in Kasama. Ausflug zu

- den Chisimba-Fällen des Luombe-Flusses. Weiterfahrt zur Grenze nach Tansania.
  - 16. Tag: Great Rift Valley (F/M/A).** Fahrt auf einer spektakulären Passstrecke und durch das Great Rift Valley entlang bewaldeter Berghänge, durch 23 Tunnel und über zahlreiche Brücken.
  - 17. Tag: Makambako (F/M/A).** Stopp in Makambako mit seinem Markttreiben. Fahrt mit Blick auf die Udzungwa-Berge.
  - 18. Tag: Safari (F/M/A).** Durchquerung und Pirschfahrt im Nyerere-Nationalpark.
  - 19. Tag: Dar Es Salaam (F/M/A).** Ankunft im TaZaRa-Bahnhof von Dar Es Salaam. Transfer zu Ihrem Hotel.
  - 20. Tag: Abschied von Afrika (F).** Ausflug nach Bagamoyo. Abends Rückflug.
  - 21. Tag: Morgens Ankunft in Deutschland.** Programmänderungen vorbehalten. F=Frühstück, L=Lunchpaket, M=Mittag-, A=Abendessen
- Zubuchbare Leistung**  
**Übernachtung Victoria Falls Hotel pro Person ab 250 €**  
 Leistung 206352
- | Preise pro Person in € (Laut Programm) |        |   |             |
|--|--------|---|-------------|
| ANF H/Leistung 206345 (Region: SAF)    |        |   |             |
| Unterbr.                               | A      | B | EZZ         |
| ZD1 L                                  | 20.700 | — | 8.600       |
| ZD2 L                                  | 25.500 | — | 9.800       |
| ZD3 L                                  | 32.000 | — | auf Anfrage |
- Reisetermine  
 A 22.2., 16.8.

Pro Person ab **20.700 €**

#### Ihre Vorteile

- Bei Buchung bis 10 Monate vor Abreise Zusatznacht in Kapstadt und Ausflug Kap der Guten Hoffnung inklusive
- Linienflug ab/bis Deutschland
- Deutschsprachige/r Reiseleitung/Arzt

#### Rovos Rail

Beschreibung siehe Seite 30-31

#### So wohnen Sie

Im Zug: 13 Nächte. Im Hotel: 5 Nächte in First-Class-Hotels und Safari-Lodges.  
**ZD1/ZE1: Pullmann Gold Suite** für 1-2 Personen, ca. 7 qm, 2 parallele Einzelbetten oder Doppelbett.  
**ZD2/ZE2: Deluxe Suite** für 1-2 Personen, ca. 10 qm, 2 getrennte Betten oder Doppelbett, Sitzecke.  
**ZD3/ZE3: Royal Suite** für 1-2 Pers., ca. 16 qm, Doppelbett oder 2 Einzelbetten, Sitzecke, Bad mit Badewanne und Dusche.

#### Gut zu wissen

- Nicht inklusive: Visa für Simbabwe z. Zt. 45 US\$ (zahlbar in bar vor Ort)
- Visum Tansania 80 € zubuchbar (Leistung 2063U1)
- Termine und Preise 2027 auf Anfrage
- Auch als **17-tägige teilgeführte Reise Kapstadt – Dar Es Salaam (ANF H/Leistung 206030), Dar Es Salaam – Kapstadt (ANF H/Leistung 206031)** buchbar, Programm und Preise auf Anfrage

#### Leistungen

- Linienflüge ab/bis Deutschland
- Innerd. Anschlussflüge/Rail and Fly inkl.
- Fahrt und 13 Nächte im Rovos Rail
- 5 Nächte in Hotels und Lodges
- Verpflegung laut Programm
- Alle Getränke an Bord des Zuges
- Ausflüge laut Reiseprogramm
- Gepäckträgerservice im Rovos Rail
- Deutschsprachige/r Reiseleitung/Arzt
- Reisedokumentation

Mind./Max.-Teilnehmerzahl: 56/68 Pers.  
 späteste Absage bis 21 Tage vor Reise



Hotel Castello Di Monte © Franz Rabe



Hotel Castello Di Monte, Wohnbeispiel

## Südafrika / Pretoria – Hotel Castello Di Monte **AAAAA**

Das außergewöhnliche Gästehaus bietet puren Luxus. Das prächtige Anwesen im toskanischen Stil ist ein architektonisches Meisterstück und einzigartig im südlichen Afrika. Genießen Sie erstklassigen Service und afrikanische Gastfreundschaft.

Das Boutique-Gästehaus liegt im grünen Stadtteil Waterkloof Ridge im Süden Pretorias mit traumhaftem Blick über die Weite der Provinz Gauteng. Eingebettet in einen aufwendig angelegten Garten haben Sie das Gefühl, inmitten der Natur der Toskana zu sein.

Das Restaurant Champere bietet hervorragende Küche mit regionalen Produkten. Für Entspannung und Spaß sorgen ein großer Außenpool, Sauna, Dampfbad, Rasen-Schachspiel oder eine Massage direkt in Ihrer Suite.

Die geräumigen und luxuriösen Suiten für 1-2 Personen sind mit TV, Minibar, WiFi, Safe, Klimaanlage und eleganten Bädern mit Bodenheizung ausgestattet.

**Pro Person ab 239,50 €\***

### Ihre Vorteile

- Einzigartiges Gästehaus im toskanischen Stil
- Schöner Garten mit Außenpool
- Transfers Bahnhof Pretoria – Hotel und Hotel – Flughafen Johannesburg inklusive

### Freizeit

Außenpool, Sauna, Dampfbad, Rasen-Schachspiel

### Verpflegung

Frühstücksbuffet

\* 1 Nacht im DZ/L vom 1.1.-31.12.2026  
Mindestaufenthalt 2 Nächte

[ameropa.info/erlebnis6/206071](http://ameropa.info/erlebnis6/206071)



The Victoria Falls Hotel, Stanley's Terrace



The Victoria Falls Hotel, Poolpavillon

## Simbabwe / Victoria Falls – The Victoria Falls Hotel **AAAAA**

Seit mehr als 110 Jahren ist das Victoria Falls Hotel mit seinem einzigartigen Garten und Blick auf die Victoria-Wasserfälle eine Luxusikone in Afrika. Das 1904 im edwardianischen Stil erbaute Hotel ist Mitglied der Leading Hotels of the World und liegt nur 10 Gehminuten von den Wasserfällen entfernt.

Die Hauptlounge und das Bulawayo-Zimmer bestechen mit traditioneller Eleganz. Die lange und faszinierende Geschichte des Hotels wird durch Bilder und Plakate entlang der Korridore veranschaulicht. Im Jungle Junction wird Frühstück oder Abendessen in Buffetform serviert. Stanley's Terrace ist ein Muss für leichte Mahlzeiten während des Tages und der Livingstone Room bietet À-la-carte-Menüs und Tanz am Abend. Der Poolpavillon lädt zur Entspannung ein.

Die 140 luxuriös mit warmer, einladender Einrichtung ausgestatteten Zimmer und Suiten verfügen über Bad oder Du/WC.

**Pro Person ab 1.224 €\***

### Ihre Vorteile

- Historisches Hotel nahe der Victoria-Wasserfälle
- Spannendes Ausflugsprogramm inklusive
- Transfer Bahnhof – Victoria Falls Hotel und Flughafen Victoria Falls (oder umgekehrt) inklusive

### Freizeit

Poolpavillon

### Verpflegung und Inklusivleistungen

Frühstücksbuffet, Zambezi Sunset Cruise inklusive 4-gängigem Canapé-Menü und Getränke-Auswahl (ca. 2,5 Stunden), Halbtages-Ausflug Viktoria-Wasserfälle inklusive 2-Gang Mittagessen im Lookout Café, Nationalpark-Eintritt und Mineralwasser

\* Paketpreis: 3 Nächte im DZ/L und Inklusivleistungen vom 1.11.25-31.10.2026

[ameropa.info/erlebnis6/206070](http://ameropa.info/erlebnis6/206070)



Strand Hotel, Strandrestaurant © Jolandi Grundeling



Strand Hotel, Wohnbeispiel

## Namibia / Swakopmund – Strand Hotel **AAAA**

Das an der Strandpromenade von Swakopmund mit Meerblick gelegene Strand Hotel erwartet Sie mit 3 Restaurants, Bars, einem Wellnessbereich und einer 24-Stunden-Rezeption. Den historischen Leuchtturm, die Gebäude aus deutscher Vergangenheit und Geschäfte erreichen Sie in wenigen Gehminuten.

Für Ihr leibliches Wohl sorgen ein Deli Restaurant, ein Fischrestaurant und eine kleine Brauerei, die auf namibische und deutsche Fleischgerichte spezialisiert ist. Getränke und Snacks erhalten Sie an der Loungebar oder im Pavillon am Strand.

Der Wellnessbereich mit Fitnesscenter bietet vielfältige Anwendungen und Massagen zu Ihrer Entspannung. Der direkte Zugang zum Strand lockt zum Sonnenbaden.

Die elegant eingerichteten, klimatisierten Zimmer verfügen über Minibar, TV, Bad oder Dusche/WC. Sie genießen Meerblick.

**Pro Person ab 329,50 €\***

### Ihre Vorteile

- Direkte Lage an der Strandpromenade
- Wellnessbereich mit Fitnesscenter
- Transfer Bahnhof Walvis Bay – Hotel und Hotel – Flughafen Walvis Bay inklusive

### Freizeit

Wellnessbereich mit Fitnesscenter

### Verpflegung

Frühstücksbuffet

\* 1 Nacht im DZ mit Meerblick/L vom 1.11.25-31.10.26  
Mindestaufenthalt 2 Nächte

[ameropa.info/erlebnis6/206080](http://ameropa.info/erlebnis6/206080)



Rovos Rail, Observation Car © Michael Schmucker



Viktoria Wasserfälle © Neil Burton



Pirschfahrt mit Löwe © Paula French

## Rovos Rail – Southern Cross Pretoria – Victoria Falls

### 12-tägige geführte Luxuszug-Reise

Erleben Sie kulturelle Vielfalt und abwechslungsreiche Regionen in vier der schönsten Länder im südlichen Afrika: Simbabwe, Südafrika, Eswatini und Mosambik. Sie besuchen beeindruckende Nationalparks und als krönenden Abschluss die atemberaubenden Viktoriafälle.

#### Ihre Reise

**1. Tag: Pretoria – Mbombela (M/A).** Morgens Check-In am Rovos Rail Bahnhof in Pretoria. Abfahrt des Zuges auf der Eastern Line, gebaut von der Dutch Railway Building Company, nach Mbombela.

**2. Tag: Mbombela – Panorama Route – Mbombela – Malelane (F/M/A).** Auf der Panorama Route entdecken Sie die Goldgräberstätte Pilgrim's Rest und Naturspektakel wie die Bourke's Luck Potholes, das God's Window oder den Graskop Viewing Lift. Fahrt nach Malelane.

**3. Tag: Malelane – Krüger National Park – Maputo (F/M/A).** Ganztägige Safari im weltberühmten Krüger National Park – eines der unvergesslichsten Erlebnisse der Welt. Weiterfahrt nach Maputo in Mosambik.

**4. Tag: Maputo – Mpaka (F/M/A).** Stadtbesichtigung in Maputo, der Hauptstadt Mosambiks. Erleben Sie die einzigartige Kombination aus Kultur sowie Architektur mit portugiesischen und afrikanischen

Einflüssen. Abends Fahrt nach Mpaka im Königreich Eswatini.

**5. Tag: Mbaka – Klaserie (F/M/A).** Tour durch Eswatini mit Einblicken in den Alltag des kleinsten Königreiches Afrikas. Besuch des Swasimarkts mit Holzschnitzereien, Textilien und selbstgeflochlenen Korbwaren, für welche die Swasis bekannt sind. Weiterfahrt nach Klaserie.

**6. Tag: Klaserie – Kapama Park – Louis Trichardt (F/M/A).** Safari im tierreichen Kapama-Wildreservat. Besuch eines Schutzprojektes für gefährdete Tierarten. Weiterfahrt nach Louis Trichardt.

**7. Tag: Louis Trichardt – Rutenga (F/M/A).** Tag an Bord des Zuges auf dem Weg nach Simbabwe.

**8. Tag: Rutenga – Great Zimbabwe – Gweru (F/M/A).** Besuch des UNESCO-Welterbes Great Zimbabwe Ruinen. Erfahren Sie mehr über die Geschichte Simbawes. Mittagessen im Great Zimbabwe Hotel. Weiterfahrt nach Gweru.

**9. Tag: Gweru – Antelope Park – Bulawayo (F/M/A).** Fahrt in den Antelope Park, wo Sie mit Löwen spazieren gehen können. Alternativ Kanufahrt, Wildbeobachtung vom Pferderücken oder Vogelbeobachtung. Fahrt nach Bulawayo.

**10. Tag: Bulawayo – Matobo Park – Dete (F/M/A).** Sie erleben den Matobas National Park mit seinen riesigen Granitfelsen. Besichtigung der Grabstätte Cecil John Rhodes. Besuch einer Buschmannhöhle. Weiterfahrt nach Dete.

**11. Tag: Dete – Hwange NP – Thompson's Junction (F/M/A).** Pirschfahrten im Hwange Nationalpark, dem bekannteste Park Simbawes und berühmt für seine Löwen. Fahrt nach Thomson's Junction.

**12. Tag: Thompson's Junction – Victoria Falls (F/M).** Ankunft an den weltbekanntesten Viktoria Wasserfällen. Nach einer Stadtbesichtigung in Victoria Falls erleben Sie die Wasserfälle. Bootsfahrt auf dem Sambesi zum Sonnenuntergang. Ende Ihrer Reise.

Programmänderungen vorbehalten.

F=Frühstück, M= Mittag-, A= Abendessen



Rovos Rail © Rovos Rail

Pro Person ab **8.249 €**

#### Ihre Vorteile

- Der Zug fährt nachts, so dass Sie morgens in neuer Umgebung erwachen
- Vier Länder in einer Reise

#### Rovos Rail

Beschreibung siehe Seite 30-31

#### So wohnen Sie

Im Zug: 11 Nächte im Rovos Rail in der gebuchten Kategorie.

**ZD1/ZE1: Pullman Gold Suite** für 1-2 Personen, ca. 7 qm, mit 2 übereinander angeordneten Betten (190 x 75 cm) oder einem Doppelbett (190 x 190 cm).

**ZD2/ZE2: Deluxe Suite** für 1-2 Personen, ca. 10 qm, mit 2 getrennten Betten (190 x 75 cm) oder einem Doppelbett (190 x 160/190 cm) Sitzzecke und nach Ihren Wünschen gefüllter Mini-Bar.

**ZD3: Royal Suite** für 2 Personen, ca. 16 qm, 2 getrennte Matratzen oder Doppelbett und Sitzzecke, Bad mit Badewanne.

#### Gut zu wissen

- Nicht enthalten: Visum für Mosambik ca. 80 €
- Internationaler Teilnehmerkreis
- Flüge ab/bis Deutschland auf Anfrage
- Termine und Preise 2027 auf Anfrage

#### Leistungen

- 11 Nächte im Rovos Rail in der gebuchten Kategorie
- Verpflegung laut Programm
- Vollpension an Bord des Zuges
- Getränke an Bord inklusive
- Exkursionen und Besichtigungen laut Programm
- Safari in Matobas-, Hwange- und Krüger National Park im Allradfahrzeug
- Englischsprachige Reiseleitung bei Exkursionen
- Reisedokumentation

Mindestteilnehmerzahl: 20 Personen, späteste Absage bis 28 Tage vor Abreise

#### Preise pro Person in € (Laut Programm) ANF H/Leistung 206387 (Region: SAF)

Unterbr.	A	B	EZZ
<b>ZD1 L</b>	8.249	—	3.650
<b>ZD2 L</b>	11.749	—	5.150
<b>ZD3 L</b>	15.649	—	auf Anfrage

**A Pretoria – Victoria Falls:** 13.1., 9.4., 21.5., 13.8., 3.9., 19.11.



## Rovos Rail Pretoria – Victoria Falls

### 4- bzw. 5-tägige teilgeführte Luxuszug-Reise

Genießen Sie erstklassigen Komfort, Service und Gastronomie an Bord des Rovos Rail und erleben Sie die schönsten Seiten des Südlichen Afrikas. Von Pretoria, der Heimat des Luxuszuges, geht es durch abwechslungsreiche Landschaften in Botswana und Simbabwe zu den Viktoria Wasserfällen.

#### Ihre Reise

##### Pretoria – Victoria Falls 4 Tage

**1. Tag: Pretoria (M/A).** Morgens Abfahrt vom Rovos Rail Bahnhof in Pretoria. Mittagessen und Nachmittagstee an Bord des Zuges. Fahrt durch die Goldfelder von Johannesburg. Ihr Abendessen wird Ihnen auf dem Weg über die Magaliesberge nach Mafikeng serviert.

**2. Tag: Bulawayo (F/M/A).** Sie fahren auf der BBR railway nach West Nicholson und Bulawayo. Nachmittagstee und Abendessen auf dem Weg nach Mpopoma.

**3. Tag: Hwange Nationalpark (F/M/A).** Abfahrt von Mpopoma. Sie fahren entlang des östlichen Rands des Hwange Nationalparks, eine der längsten geraden Eisenbahnstrecken Afrikas – 114 km. Am Nachmittag Ankunft in Kennedy Siding und Pirschfahrt. Das Abendessen wird Ihnen während der Fahrt Richtung Thompsons Junction serviert.

**4. Tag: Ankunft in Victoria Falls (F)** am Morgen.

#### Ihre Reise

##### Pretoria – Victoria Falls 5 Tage

**1. Tag: Pretoria (M/A).** Abfahrt vom Rovos Rail Bahnhof in Pretoria am frühen Abend. Abendessen auf der Fahrt in Richtung Polokwane.

**2. Tag: An Bord des Zuges (F/M/A).** Auf dem Weg nach Louis Trichardt überquert der Zug den Wendekreis des Steinbocks. Sie passieren den Limpopo-Fluss. Fahrt Richtung Gwanda.

**3. Tag: Matobo National Park (F/M/A).** Der Zug fährt durch das Affenbrotbaumland und Bulawayo, Hauptstadt von Matabeleland in Simbabwe. Ausflug zum Matobo-Nationalpark zur Besichtigung von Felszeichnungen und des Grabes von Cecil John Rhodes. Fahrt nach Sawmills.

**4. Tag: Hwange Nationalpark (F/M/A).** Fahrt von Mpopoma entlang des östlichen Randes des Hwange Nationalparks. Nachmittags Ankunft in Kennedy Siding und Pirschfahrt. Fahrt Richtung Thompsons Junction.

**5. Tag: Ankunft in Victoria Falls (F)** am Morgen.

Programmänderungen vorbehalten.

F=Frühstück, M=Mittag-, A=Abendessen

#### Preise pro Person in € (Laut Programm)

##### Pretoria – Victoria Falls 4 Tage

ANF H/Leistung 206015 (SAF)

##### Victoria Falls – Pretoria 4 Tage

ANF H/Leistung 206017 (SAF)

Unterbr.	A	B	EZZ
<b>ZD1 L</b>	2.879	—	1.440
<b>ZD2 L</b>	4.139	—	2.070
<b>ZD3 L</b>	5.399	—	2.700

#### Reisetermine

**A Pretoria – Victoria Falls:** 9.10., 16.10., 23.10., 30.10.2025, 22.1., 5.2., 19.2., 26.2., 12.3., 26.3., 2.4., 16.4., 1.7., 27.8., 17.9., 24.9.2026  
**Victoria Falls – Pretoria:** 5.10., 12.10., 19.10., 26.10., 2.11.2025, 18.1., 25.1., 26.1., 8.2., 15.2., 22.2., 1.3., 8.3., 15.3., 22.3., 5.4., 21.4., 2.6., 21.7., 25.8., 30.8., 6.9., 13.9., 15.9., 20.9., 27.9.2026

#### Preise pro Person in € (Laut Programm)

##### Pretoria – Victoria Falls 5 Tage

ANF H/Leistung 206018 (SAF)

##### Victoria Falls – Pretoria 5 Tage

ANF H/Leistung 206016 (SAF)

Unterbr.	A	B	EZZ
<b>ZD1 L</b>	2.879	—	1.440
<b>ZD2 L</b>	4.139	—	2.070
<b>ZD3 L</b>	5.399	—	2.700

#### Reisetermine

**A Pretoria – Victoria Falls:** 1.10., 5.11., 12.11., 19.11., 26.11., 24.12.2025, 7.1., 14.1., 11.2., 4.3., 18.3., 8.4., 22.4., 29.4., 13.5., 27.5., 3.6., 10.6., 8.7., 15.7., 22.7., 5.8., 12.8., 19.8., 2.9., 9.9., 30.9.2026  
**Victoria Falls – Pretoria:** 9.11., 16.11., 23.11., 30.11., 28.12.2025, 11.1., 29.3., 12.4., 19.4., 26.4., 3.5., 17.5., 31.5., 14.6., 12.7., 19.7., 26.7., 9.8., 16.8., 23.8.2026



Pro Person ab **2.879 €**

#### Ihre Vorteile

- Vollpension inklusive aller Getränke
- 24-Stunden Butlerservice an Bord

#### Rovos Rail

Beschreibung siehe Seite 30-31

#### So wohnen Sie

Im Zug: 3 bzw. 4 Nächte im Rovos Rail in der gebuchten Kategorie.

**ZD1/ZE1: Pullman Suite** für 1-2 Personen, ca. 7 qm, 2 übereinander angeordnete Betten (190 x 75 cm) oder Doppelbett (190 x 150 cm).

**ZD2/ZE2: Deluxe Suite** für 1-2 Personen, ca. 11 qm, 2 getrennten Betten (190 x 75 cm) oder Doppelbett (190 x 160 cm), Sitzecke.

**ZD3/ZE3: Royal Suite** für 1-2 Personen, ca. 16 qm, 2 getrennte Matratzen oder Doppelbett, Sitzecke.

#### Gut zu wissen

- Internationaler Teilnehmerkreis
- Flüge ab/bis Deutschland auf Anfrage
- Gerne senden wir Ihnen auf Anfrage das Programm für die Reise in umgekehrter Richtung zu
- Termine und Preise 2027 auf Anfrage

#### Leistungen

- Fahrt und 3 bzw. 4 Nächte im Rovos Rail in der gebuchten Kategorie
- Vollpension inklusive aller Getränke
- Ausflüge laut Reiseverlauf im klimatisierten Bus bzw. Geländewagen
- Gepäcktransport während der Reise mit dem Rovos Rail
- Reisedokumentation



Wildbeobachtung am Fluss © Paula Papanek



Victoria Falls Brücke

## Rovos Rail Collection

### 7- bzw. 13-tägige teilgeführte Luxuszug-Reise

Tauchen Sie ein in die Magie Afrikas und seiner Naturwunder auf unvergesslichen Reisen mit dem Rovos Rail. Erleben Sie die Route zu den Victoriafällen inklusive zwei Nächten an Bord der luxuriösen Zambezi Queen oder mit Übernachtungen in exklusiven Hotels in Victoria Falls, Pretoria und Kapstadt.

#### Ihre Reise

##### Johannesburg – Kasane inklusive Schiffsreise Zambezi Queen

- 1. Tag: Individuelle Anreise nach Johannesburg (M/A).** Ankunft bis zum frühen Morgen in Johannesburg. Transfer vom Flughafen zur Rovos Rail Station in Pretoria. Am Morgen Abfahrt des Rovos Rail.
- 2. Tag: Messina/Beit Bridge (F/M/A).** Genießen Sie einen Tag an Bord des Zuges auf dem Weg Richtung Mpopoma.
- 3. Tag: Hwange Nationalpark (F/M/A).** Mit dem Zug geht es entlang des Hwange Nationalparks nach Kennedy Siding und nach einer Pirschfahrt weiter nach Thompsons Junction.
- 4. Tag: Ankunft in Victoria Falls (F).** In Victoria Falls endet Ihre Reise mit dem Rovos Rail. Übernachtung im exklusiven, historischen The Victoria Falls Hotel.
- 5. Tag: An Bord der Zambezi Queen (F/M/A).** Bustransfer nach Kasane und weiter per Boot zur Zambezi Queen. Sie erleben eine 3-tägige Flusskreuzfahrt mit atemberaubender Wildbeobachtung.
- 6. Tag: An Bord der Zambezi Queen (F/M/A).** Lassen Sie sich von der Tierwelt des Chobe-Nationalparks begeistern und sehen Sie mit etwas Glück Elefanten, Büffel, Antilopen oder Löwen, während Sie der Fluss weiterträgt.
- 7. Tag: Kasane und individuelle Rückreise (F).** Nach einer morgendlichen Schiffs-Safari geht Ihre Reise zu Ende. Transfer zum Flughafen Kasane und individuelle Rückreise.

#### Ihre Reise

##### Victoria Falls – Pretoria – Kapstadt

- 1. Tag: Individuelle Anreise nach Victoria Falls.** Nach Ankunft am Flughafen Transfer zum The Victoria Falls Hotel.
- 2. Tag: Victoria Falls (F).** Genießen Sie den Tag im Hotel mit direktem Zugang zu den Victoriafällen. Am Abend Möglichkeit zur Sunset Cruise auf dem Sambesi (nicht inklusive).
- 3. Tag: Victoria Falls und Abfahrt des Rovos Rail (F/A).** Tag zur freien Verfügung. Am Abend beginnt Ihre Reise im Rovos Rail in Richtung Hwange.
- 4. Tag: Hwange National Park (F/M/A).** Morgens Safari im Hwange National Park. Weiterfahrt nach Bulawayo und Überquerung der Grenze nach Südafrika.
- 5. Tag: Bulawayo – Pyramid (F/M/A).** Genießen Sie den heutigen Tag an Bord des Zuges. Nachhalt des Zuges in Pyramid.
- 6. Tag: Pretoria (F).** Morgens Ankunft am Bahnhof Capital Park in Pretoria. Transfer zum Hotel Capital Menlyn Maine.
- 7. Tag: Pretoria (F).** Machen Sie eine Tour nach Pretoria (nicht inklusive) oder genießen Sie Ihre Freizeit im Hotel.
- 8. Tag: Pretoria – Rovos Rail (F/M/A).** Am Morgen Transfer zum Bahnhof Capital Park und Fahrt vorbei an den Goldminen des Witwatersrand nach Kimberley.
- 9. Tag: Kimberley (F/M/A).** Mittags Ankunft in Kimberley. Ausflug zum „Big Hole“ und Diamanten-Museum. Rückkehr zum Zug und Weiterfahrt.

- 10. Tag: Matjiesfontein (F/M/A).** Vormittags Fahrt durch die Halbwüste Karoo nach Matjiesfontein. Nachmittags Besichtigung des historischen Ortes und des Eisenbahnmuseums.
  - 11. Tag: Ankunft in Kapstadt (F).** Morgens Ankunft in Kapstadt. Ende Ihrer Reise im Rovos Rail. Transfer zum St. James Manor an der Kalk Bay in Kapstadt.
  - 12. Tag: Kapstadt (F).** Nutzen Sie den Tag, um Kapstadt, die Strände und die Kapregion zu erkunden.
  - 13. Tag: Transfer zum Flughafen von Kapstadt (F) und individuelle Rückreise.** Programmänderungen vorbehalten.
- F=Frühstück, M=Mittag-, A=Abendessen

#### Preise pro Person in € (Laut Programm)

##### Johannesburg – Kasane ANF H/Leistung 206008

Unterbr.	A	B	EZZ
ZD1 L	5.249	—	auf Anfrage
ZD2 L	6.499	—	3.000
ZD3 L	7.749	—	3.500

#### Reisetermine

A 9.10., 16.10., 23.10., 30.10.2025,  
22.1., 5.2., 19.2., 26.2., 12.3., 26.3., 2.4., 16.4.,  
27.8., 17.9., 24.9.2026

#### Preise pro Person in € (Laut Programm)

##### Victoria Falls – Kapstadt ANF H/Leistung 206007

Unterbr.	A	B	EZZ
ZD1 L	auf Anfrage	—	auf Anfrage
ZD2 L	8.156	8.959	ab 4.151
ZD3 L	10.124	11.334	ab 5.290

#### Reisetermine

A 3.10., 10.10., 17.10.2025,  
16.1., 13.2., 27.2., 13.3., 28.8., 11.9., 25.9.2026  
B 2.10., 9.10., 23.10.2026,  
15.1., 22.2., 5.2., 26.2., 5.3., 9.4., 21.5., 27.8.,  
3.9.2027

Pro Person ab **5.249 €**

#### Rovos Rail

Beschreibung siehe Seite 30-31

#### Zambezi Queen

5-Sterne Schiff mit 14 Suiten für 32 Gäste. Speisesaal, Bar, Leseraum, Sonnendeck, kleiner Swimmingpool, Liegestühle. Kabinen mit privatem Balkon, Bad, Dusche, Klimaanlage.

#### So wohnen Sie

Im Zug: 3 bzw. 6 Nächte in der gebuchten Kategorie. Im Hotel bzw. auf dem Schiff:  
**Johannesburg – Kasane:** 1 Nacht im 5-Sterne The Victoria Falls Hotel mit privatem Zugang zu den Victoriafällen, 2 Nächte an Bord der Zambezi Queen.  
**Victoria Falls – Kapstadt:** Je 2 Nächte im The Victoria Falls Hotel, im Hotel Capital Menlyn Maine in Pretoria und im St. James Manor an der Kalk Bay in Kapstadt.  
**ZD1/ZE1: Pullman Suite und DZ/EZ** für 1-2 Personen, ca. 7 qm, mit 2 übereinander angeordneten Betten (190 x 75 cm) oder einem Doppelbett (190 x 150 cm).  
**ZD2/ZE2: Deluxe Suite und DZ bzw. EZ** für 1-2 Personen, ca. 10 qm, mit 2 Einzelbetten (190 x 75 cm) oder Doppelbett (190 x 160 cm), Sitzecke.  
**ZD3/ZE3: Royal Suite und DZ bzw. EZ** für 1-2 Personen, ca. 16 qm, 2 Einzelbetten oder Doppelbett, Sitzecke.

#### Gut zu wissen

- Internationaler Teilnehmerkreis
- Flüge ab/bis Deutschland auf Anfrage

#### Leistungen

- Fahrt und 3 bzw. 6 Nächte im Rovos Rail in der gebuchten Kategorie
- 1 Nacht bzw. 6 Nächte in Hotels
- Verpflegung laut Programm
- Getränke an Bord des Zuges inklusive
- Ausflüge, Transfers laut Reiseverlauf im klimatisierten Bus bzw. Geländewagen
- Gepäcktransport im Rovos Rail
- Reisedokumentation

#### Zusätzlich Johannesburg – Kasane

- 2 Nächte an Bord der Zambezi Queen



## Blue Train

### 3-tägige teilgeführte Luxuszug-Reise Kapstadt – Pretoria

Lassen Sie die atemberaubende Landschaft Südafrikas an Ihrem Fenster vorüberziehen und genießen Sie an Bord des Blue Train die Kombination aus dem Glanz eines historischen Zuges mit luxuriösem Interior und allen modernen Annehmlichkeiten.

#### Ihre Reise

**1. Tag: Abreise Kapstadt (M/A).** Am Morgen Check-in an der Cape Town-Station in der Privatlounge des Blue Trains mit Getränke- und Snack-Service. Gegen Mittag Abreise ab Kapstadt. Genießen Sie ein stilvolles Mittag- und Abendessen an Bord des Zuges. Den Nachmittagstees können Sie im angenehmen Ambiente des Lounge-Wagens einnehmen. Lassen Sie den Tag nach dem Abendessen gemütlich an der Bar bei einem Cocktail ausklingen.

**2. Tag: Kimberley und „Big Hole“ (F/M/A).** Nach dem Frühstück im Restaurantwagen können Sie den Vormittag an Bord des Zuges genießen. Nach dem Mittagessen Ankunft in Kimberley, die Diamantenhauptstadt Südafrikas. Ausflug mit Besuch des Diamanten-Museums und Besichtigung des berühmten „Big Hole“,

der ehemaligen, von Menschenhand geschaffenen Kimberley-Diamantenmine. Bis 1914 wurden Diamanten aus der Mine gefördert. Eine Aussichtsplattform bietet Ihnen einen guten Blick auf das 365 m tiefe „Big Hole“. Nach Rückkehr zum Zug werden Sie mit einem Glas Sherry begrüßt. Ihre Fahrt geht weiter in Richtung Pretoria. Das Abendessen wird Ihnen an Bord des Blue Train serviert.

**3. Tag: Ankunft in Pretoria (F/M).** Das Frühstück und das Mittagessen nehmen Sie an Bord des Zuges ein, während der Zug Richtung Pretoria fährt. Eine unvergessliche Reise geht am frühen Abend zu Ende.

Programmänderungen vorbehalten. F=Frühstück, M=Mittag-, A=Abendessen



Blue Train, Lounge Car

**Preise pro Person in € (Laut Programm)**

**Kapstadt – Pretoria ANF H/Leistung 206411**  
**Pretoria – Kapstadt ANF H/Leistung 206410**

Unterbr.	A	B	C
<b>ZD1 L</b>	2.029	2.499	—
<b>ZD2 L</b>	2.579	3.144	—
<b>ZE1 L</b>	3.034	3.739	—
<b>ZE2 L</b>	3.864	4.719	—

Reisetermine

**A Kapstadt – Pretoria:** Donnerstags vom 15.-29.1., 12.-26.2., 12.-26.3., 9.-23.4., 7.-14.5., 16.-30.7., 6.-20.8., 19.11.-17.12.2026

**Pretoria – Kapstadt:** Montags vom 12.-26.1., 9.-23.2., 9.-23.3., 6.-20.4., 4.-11.5., 13.-27.7., 3.-17.8., 16.-30.11., 7.-14.12.2026

**B Kapstadt – Pretoria:** Donnerstags vom 10.-24.9., 8.-29.10. und am 12.11.2026

**Pretoria – Kapstadt:** Montags vom 7.-21.9., 5.-26.10. und am 9.11.2026

Pro Person ab **2.029 €**

#### Ihre Vorteile

- TV im Abteil – neues Entertainment-System mit großem Film-/Musikangebot
- Drivers Eye – Erleben Sie via TV die Fahrt aus Sicht der Lokführer
- 24-Stunden Butler-Service an Bord

#### Der Blue Train

Der saphirblaue Zug mit 19 Waggons und 32 Deluxe- sowie 9 Luxury-Abteilen für maximal 84 Gäste ist „ein Fenster zur Seele Südafrikas“. Im eleganten Bordrestaurant werden in 2 Sitzungen frisch zubereitete Gerichte und südafrikanische Weine zum Mittag- und Abendessen serviert. Im „Lounge Car“ mit Panoramafenster genießen Sie den High Tea. „Club Car“ mit Bar, kleiner Bibliothek und Kartenspielen. Wäscherei-Service an Bord. Bordsprache ist Englisch. Ausflüge werden englischsprachig begleitet.

#### So wohnen Sie

Alle Abteile verfügen über ebenerdige Betten, Bad/Dusche, WC, individuell regulierbarer Klimaanlage, Föhn, Telefon, TV mit Entertainment-Optionen und Safe. Am Abend werden die Einzel- bzw. Doppelbetten hergerichtet.

**ZD1/ZE1: Deluxe Abteil** für 1-2 Personen, ca. 8 qm.

**ZD2/ZE2: Luxury Abteil** für 1-2 Personen, ca. 11 qm, wie Deluxe Abteil, jedoch geräumiger, mit mehr Komfort und Entertainment-Optionen.

#### Gut zu wissen

- Internationaler Teilnehmerkreis
- Flüge ab/bis Deutschland auf Anfrage

#### Leistungen

- Fahrt und 2 Nächte im Blue Train in der gebuchten Kategorie
- Vollpension inklusive Getränke (ausgenommen Kaviar und Champagner)
- Ausflüge laut Programm
- Gepäcktransport während der Zugreise
- Kostenfreies WLAN an Bord des Zuges
- Reisedokumentation



Vancouver, Sonnenuntergang © heyengel



Rocky Mountaineer, GoldLeaf Service  
© Rocky Mountaineer



Jasper, Fairmont Jasper Park Lodge

## Trans Canada „First Class“ per Bahn

### 15-tägige individuelle Linienzug-Reise in der Prestige Class & GoldLeaf Class

Genießen Sie den luxuriösen Service an Bord der GoldLeaf Class im Rocky Mountaineer und der Prestige Class im Canadian, die Unterbringung vorwiegend in exklusiven Fairmont-Hotels und die atemberaubenden Landschaften Kanadas.

#### Ihre Reise

**1. Tag: Flug nach Vancouver.** Privater Transfer vom Flughafen zu Ihrem Hotel für die kommenden drei Nächte.  
**2. Tag: Vancouver (F).** Tag zur freien Verfügung. Entdecken Sie die Highlights der Stadt, wie den Stanley Park, Granville Island, Gastown und die Capilano Suspension Bridge Park.  
**3. Tag: Ausflug nach Victoria (F).** Freuen Sie sich heute auf Ihren Tagesausflug nach Victoria mit Besuch der Butchart Gardens und Rückflug im Wasserflugzeug (inklusive, optional privater Tagesausflug).  
**4. Tag: Vancouver – Fahrt im Rocky Mountaineer – Kamloops (F/M).** Fahrt im Rocky Mountaineer entlang des Thompson- und Fraser-Flusses. Am späten Nachmittag Ankunft in Kamloops und Übernachtung.  
**5. Tag: Fahrt im Rocky Mountaineer – Jasper (F/M).** Ihre Reise im Rocky Mountains geht weiter. Von der Aussichtsplattform der GoldLeaf Class genießen Sie die besten Ausblicke. Nachmittags Ankunft in Jasper für die nächsten drei Nächte.  
**6. Tag: Ausflug Jasper Nationalpark (F).** Erleben Sie eine geführte, englischsprachige Bustour zu den Highlights des größten Nationalpark Kanadas (inklusive, optional private Tour) wie den Maligne Canyon, den Medicine Lake und den Maligane Lake. Der Ausflug findet ab Mai statt. Vom 3.6. bis 8.10. kann zu dieser Tour eine Bootstour auf dem Maligne Lake gebucht werden.

**7. Tag: Jasper-Nationalpark (F).** Der heutige Tag steht Ihnen zur freien Verfügung. Genießen Sie die Annehmlichkeiten Ihres Hotels oder bummeln Sie durch Jasper mit seinen Geschäften und Restaurants.  
**8. Tag: Jasper – Fahrt im Canadian (M/A).** In Jasper beginnt Ihre Fahrt mit dem Canadian in der Prestige Class für die folgenden drei Tage/Nächte. Ihr persönlicher Concierge sorgt für Ihr Wohl.  
**9./10. Tag: Fahrt im Canadian (F/M/A).** Genießen Sie das Leben an Bord des Zuges mit atemberaubenden Ausblicken auf Gletscher und Seen.  
**11. Tag: Fahrt im Canadian – Toronto (F).** Gegen Mittag Ankunft in der Union Station von Toronto. Der Nachmittag steht Ihnen zur freien Verfügung.  
**12. Tag: Tagesausflug Niagarafälle (F/M).** Auf Ihrem heutigen Ausflug zu den Niagarafällen (inklusive, optional privater Tagesausflug) erleben Sie die „Hornblower Niagara Cruise Voyage to the Falls“-Bootsfahrt. Anschließend Mittagessen und Besuch des historischen Dorf Niagara-on-the-Lake.  
**13. Tag: Toronto (F).** Tag zur freien Verfügung. Besuchen Sie Sehenswürdigkeiten der Stadt, wie den CN-Tower, den St. Lawrence Market, das Royal Ontario Museum oder die Hockey Hall of Fame (alles gegen Gebühr).  
**14. Tag: Toronto und Rückflug (F).** Am Vormittag Möglichkeit für letzte

Entdeckungen in Toronto. Gegen Mittag/ Nachmittag privater Flughafentransfer und Rückflug.

**15. Tag: Ankunft in Deutschland** am Morgen.

Programmänderungen vorbehalten.  
 F=Frühstück, M=Mittag-, A=Abendessen

**Zubuchbar**  
**Upgrade Ausflugspaket Select pro Person 3.825 €**  
 Leistung: 2040SS/X01 X

#### Inklusivleistungen:

- Privater Tagesausflug Victoria & Butchart Gardens Tour mit Flug im Wasserflugzeug (oneway, ca. 35 Min.) ab/bis Vancouver
- Private Tour Explore Jasper und Bootstour Maligne Lake (ca. 1,5 Std.) mit Gourmet-Picknick-Lunch (ca. 6 Std.) ab/bis Jasper
- Privater Tagesausflug zu den Niagarafällen mit Bootstour „Niagara-on-the-Lake“ und Helikopterflug (ca. 9 Std.) ab/bis Toronto

#### Preise pro Person in € (Laut Programm) ANF H/Leistung 204030 (Region: NAM)

Unterbr.	A	B	C	D
<b>ZD1 L</b>	14.140	14.850	16.190	16.460
<b>ZE1 L</b>	23.140	24.050	26.180	26.850
Reisetermine				
<b>A</b> Anreise Do und So vom 4.4.-30.4.				
<b>B</b> Anreise Do und So vom 1.10.-17.10.				
<b>C</b> Anreise Do und So vom 1.6.-12.6., 15.7.-31.8.				
<b>D</b> Anreise Do und So vom 1.5.-31.5., 1.9.-30.9.				

Pro Person ab **14.140 €**

#### Ihre Vorteile

- Reise in gehobenen Zugkategorien und Hotels u. a. Fairmont Hotels & Resorts

#### Canadian/VIA Rail

Fahrt in der Prestige Class tagsüber in luxuriöser Suite oder auf Ihrem reservierten Platz im Park Car oder einem der zwei Aussichtswagen mit Glaskuppel.

#### Rocky Mountaineer

Fahrt in der GoldLeaf Class im Luxuszug mit zweistöckigen Wagen mit Sitzplätzen unter einer Glaskuppel und großer Aussichtsplattform. Separates Restaurant.

#### So wohnen Sie

Im Canadian: 3 Nächte in der Prestige Class mit Doppelbett, Couch, TV, Dusche. Concierge-Service, Platzreservierung, Speisewagen-Reservierung, Getränke, Lounge-Zugang in Toronto.  
 Im Rocky Mountaineer: 2 Tagesfahrten in der GoldLeaf Class.  
 Im Hotel: 10 Nächte in gehobenen Zimmerkategorien in 3- bis 5-Sterne Hotels.  
 Jasper: z. B. Fairmont Jasper Park Lodge, Vancouver: z. B. Fairmont Waterfront, Toronto: z. B. Fairmont Royal York, Kamloops: The Thompson Hotel.  
**ZD1/ZE1: 2-Bett bzw. 1-Bett-Abteil Prestige Sleeper/Gold Leaf/DZ bzw. EZ.**

#### Gut zu wissen

- Nicht enthalten: Einreisegebühr Kanada (zzt. 7 CAD), Trinkgelder
- Flüge in Premium Economy und Business Class, Vor-/Nachprogramm oder Reise ohne Flug auf Anfrage buchbar

#### Leistungen

- Linienflüge ab/bis Deutschland
- 10 Nächte in Hotels laut Programm
- Fahrt und 3 Nächte in der Prestige Class inklusive Mahlzeiten im Canadian
- Fahrt in der GoldLeaf Kategorie inklusive Mahlzeiten im Rocky Mountaineer
- Ausflüge und Transfers laut Programm
- Reisedokumentation



Sydney, Harbour Bridge  
© GettyImages.com/Jeremy Cloyd



Indian Pacific, Modell Wohnbeispiel Australis Suite

## Indian Pacific „First Class“ – Von Sydney nach Perth

10-tägige teilgeführte Linienzug-Reise in der Luxuskabine

Erleben Sie Australien in seiner elegantesten Form – auf einer exklusiven Reise mit dem legendären Indian Pacific quer über den 5. Kontinent. Sie residieren in den hochwertigsten Kabinen des Zuges und genießen erstklassigen Service sowie erlesene Küche während der Fahrt von Sydney nach Perth.

### Ihre Reise

**1. Tag: Individuelle Anreise nach Sydney.** Check-In in Ihrem Hotel. Der Abend steht Ihnen zur freien Verfügung, um die pulsierende Hafenstadt zu entdecken. Sie übernachten drei Nächte im 5-Sterne Hotel Intercontinental Sydney.

**2. Tag: Sydney (F/A).** Der Morgen steht Ihnen zur freien Verfügung. Am Nachmittag VIP-Führung im Sydney Opera House mit Zugang hinter die Kulissen. Danach genießen Sie ein Zwei-Gänge-Menü im renommierten Bennelong Restaurant mit ausgewählten australischen Speisen und Weinen.

**3. Tag: Sydney (F).** Erkunden Sie heute Sydney nach Belieben. Entdecken Sie verschiedene Stadtviertel wie das CBD, Chinatown, Manly, Newtown, Barangaroo oder Darling Harbour. Museen, Galerien und Gärten erwarten Sie.

**4. Tag: Sydney – Indian Pacific – Blue Mountains (F/A).** Am Morgen Fahrt zum Hauptbahnhof Sydney, um Ihr unvergessliches Abenteuer an Bord des Indian Pacific zu beginnen. Genießen Sie die spektakuläre Aussicht, während sich der Indian Pacific durch die Blue Mountains schlängelt. Am Abend genießen Sie ein regional inspiriertes Abendessen mit erlesenen Weinen an Bord. Bei einem Schlummertrunk in der Lounge können Sie den Tag ausklingen lassen.

**5. Tag: Broken Hill – Adelaide (F/M/A).** Nach dem Frühstück beginnt Ihr erstes Off-Train-Erlebnis in Broken Hill. Sie

können die Bergbaugeschichte erkunden, mit einer Drag-Queen durch die Hauptstraße spazieren, Kunstwerke bewundern oder in der nostalgischen Bells Milk Bar eine 50er-Jahre-Show genießen. Zurück an Bord wird das Mittagessen serviert, während der Zug die Flinders Ranges passiert. In Adelaide erwarten Sie nachmittags Museen oder Ausflüge ins Barossa Valley, McLaren Vale oder nach Hahndorf mit Wein-, Käse- oder Ginverkostung. Nach einem exklusiven Abendessen kehren Sie zum Zug zurück.

**6. Tag: Nullarbor Plain (F/M/A).** Heute dreht sich alles um die atemberaubenden Ausblicke auf das Outback. Sie durchfahren die uralte Nullarbor-Ebene, auf der längsten geraden Eisenbahnstrecke der Welt. Unterwegs stoppt der Indian Pacific in Cook, die fast einer Geisterstadt gleicht und heute nur noch als Versorgungspunkt der Züge dient. Weiter westlich erreichen Sie Rawlinna, am Rande von Australiens größter Schaffarm, wo Sie ein einzigartiges Abendessen unter tausend Sternen (saisonal) genießen.

**7. Tag: Indian Pacific – Perth (F).** Bewundern Sie die reizvollen Hügel des Avontals und genießen Sie die letzte Etappe Ihrer transkontinentalen Überfahrt nach Perth. Transfer zum 5-Sterne Hotel The Ritz-Carlton Perth, Ihrer Unterkunft für die nächsten drei Nächte.

**8. Tag: Perth (F).** Heute nehmen Sie an einem einmaligen Erlebnis teil. Sie ernten

Ihre eigene australische Südsee-Perle aus einer Pinctada maxima Auster. Die Perlen stammen von der Willie Creek Pearl Farm in Broome. Nach dem Öffnen der Auster wird ihr Wert bestimmt. Bei einem Wert zwischen 500 und 3.000 australischen Dollar gehört die Perle Ihnen. Sie genießen eine Kostprobe des seltenen Perlenfleisches mit einem Glas Margaret River Schaumwein. Anschließend erhalten Sie einen Einblick in den Showroom dieser edlen Perlen-Manufaktur.

**9. Tag: Perth (F).** Genießen Sie die Annehmlichkeiten Ihres Hotels oder begeben Sie sich auf eine individuelle Erkundung von Perth.

**10. Tag: Abreise oder individuelle Verlängerung (F).** Nach dem Frühstück endet Ihre unvergessliche Reise.

Programmänderungen vorbehalten.  
F=Frühstück, M=Mittag-, A=Abendessen

Preise pro Person in € (Laut Programm)					
ANF H/Leistung 209936 (Region: XAU)					
Unterbr.	A	B	C	D	E
ZD1 L	7.579	7.999	8.069	8.659	8.849
ZD2 L	10.589	11.259	11.319	12.219	12.419
ZE1 L	13.579	14.339	14.469	15.529	15.899
ZE2 L	18.999	20.199	20.329	21.939	22.319
Reisetermine					
A	Anreise So vom 1.6.-31.7.				
B	Anreise So vom 1.4.-31.5., 1.8.-31.8.				
C	Anreise So vom 1.12.-13.12.				
D	Anreise So vom 1.9.-30.9.				
E	Anreise So vom 1.10.-30.11.				

Pro Person ab **7.579 €**

### Ihre Vorteile

- Im Indian Pacific von Ost nach West
- Übernachtung in den neuesten und größten Zug-Luxuskabinen der Welt

### Indian Pacific

Der Fernzug mit 30 Wagen und stilvollem Buffet- und Restaurantwagen durchquert Australien auf 4.352 km von Sydney nach Perth. À-la-carte Menüs zu den Mahlzeiten. Persönlicher Butlerservice. Bordsprache/Ausflugbegleitung in Englisch.

### So wohnen Sie

Im Hotel: 6 Nächte in 5-Sterne-Hotels. Im Zug: 3 Nächte im Indian Pacific. Individuell gefüllte Minibar, Nutzung der Platinum-Club-Lounge, privater Chauffeur-Service vor/nach der Zugreise.

**ZD1/ZE1: Kabine Aurora Suite, 17 qm,** für 1-2 Pers., Queen-Size-Bett, sep. Lounge mit Sofa u. Sessel, großes Bad mit Dusche, WC.

**ZD2/ZE2: Kabine Australis Suite, 25 qm,** für 1-2 Pers., sep. Schlafzimmer mit Queen-Size-Bett, Lounge-Bereich mit Sofa, Sessel und Schreibtisch, sehr geräumiges Bad mit Doppelwaschtisch, Dusche, WC.

### Gut zu wissen

- Reise auch als **11-tägige Variante Perth – Sydney** (ANF H/Leistung 209935) buchbar, Programm/Preise auf Anfrage
- Aurora-/Australis-Kabinen auch auf den Nur-Zug-Strecken im Indian Pacific und The Gan auf Anfrage buchbar, siehe Seiten 64-65
- Internationale Flüge auf Anfrage

### Leistungen

- Fahrt und 3 Nächte im Indian Pacific in der gebuchten Kategorie
- 6 Nächte in 5-Sterne-Hotels
- Verpflegung laut Programm
- Ausgewählte Ausflüge (englischsprachig) und Besichtigungen laut Programm
- Englischsprachige Zugbegleitung
- Gepäckbeförderung auf der Bahnreise
- Transfers bei An- und Abreise
- Reisedokumentation



## Norwegens Fjorde „First Class“

12-tägige exklusive Linienzug- und Schiffsreise ab/bis Oslo

Erleben Sie Norwegen in einer exklusiven Form. Freuen Sie sich auf außergewöhnliche Fahrten mit spektakulären Aussichten, exklusiven Hotels und kulinarischen Höhepunkten in renommierten Restaurants sowie unvergessliche Ausflugerlebnisse.

### Ihre Reise

**1. Tag: Individuelle Anreise nach Oslo.** Transfer in Eigenregie in die Stadtmitte und freie Zeit, Oslo zu erkunden. Sie genießen Kuchen und Champagner in der historischen Konditorei Halvorsen.

**2. Tag: Oslo (F/A).** Tag zur freien Verfügung in Oslo. Besonders sehenswert sind das Munch-Museum, das Nationalmuseum oder die Sprungschanze Holmenkollen. Am Abend genießen Sie eine Dinner Cruise auf dem Oslofjord mit einem köstlichen 3-Gänge-Menü.

**3. Tag: Oslo – Trondheim (F/A).** Fahrt mit der Dovrebahn entlang des Mjøsa-Sees nach Lillehammer. Weiter geht es in das traditionsreiche Gudbrandstal. Sie erreichen das Dovrefjellgebirge und gelangen über den Wintersportort Oppdal nach Trondheim. Übernachtung im First Class Britannia Hotel mit exklusivem Abendessen.

**4. Tag: Trondheim (F).** Sie unternehmen heute in der historischen Stadt eine private, deutschsprachige Führung zu Fuß. Sie sehen die wichtigsten Sehenswürdigkeiten wie z. B. die Liebfrauenkirche, die Altstadt Baklandet und natürlich den Nidarosdom. Nachmittag zur freien Verfügung.

**5. Tag: Trondheim – Ålesund (F).** Sie fahren mit der Dovrebahn zurück nach Dombås. Ab hier geht es mit der Raumbahn durch das dramatische Raumatal bis nach Åndalsnes. Hier werden Sie von ihrem privaten Chauffeur abgeholt und

erleben eine eindrucksvolle Fahrt über Trollstigen, eine von hohen Gipfeln und tiefen Schluchten umgebene Bergstraße bis Geiranger. Von hier starten Sie zu einer unvergesslichen Fährpassage auf dem wohl berühmtesten Fjord der Welt, dem Geirangerfjord. Die nächsten zwei Nächte verbringen Sie im herausragenden Hotel Brosundet in Ålesund.

**6. Tag: Ålesund (F/P/A).** Heute entdecken Sie mit Ihrem privatem deutschsprachigen Fahrer/Guide berühmte Filmlocations, u. a. aus Filmen wie James Bond und Mission Impossible. Die Route führt über Kristiansund und Averøya zur spektakulären Atlantikstraße mit ihren acht Brücken durch die Schärenlandschaft. Weiter geht es in die Rosenstadt Molde und per Fähre zurück nach Ålesund. Picknick-Mittagessen unterwegs, abends Dinner im renommierten Restaurant Sjøbua.

**7. Tag: Ålesund – Bergen (F).** Busfahrt über Nordfjord und den Sognefjord nach Bergen durch eine einzigartige Fjordlandschaft mit spektakulären Aussichten. Sie übernachten in einem der besten Häuser der Stadt, dem Bergen Børs Hotel. Wir empfehlen Ihnen einen Besuch im wunderschön gestalteten Restaurant Frescohallen und in der Bar des Hotels.

**8. Tag: Bergen (F/A).** Entdecken Sie Highlights wie das Hansaviertel Bryggen, den Fischmarkt, die Festung Bergenhus, Trolldhaugen (Sommerhaus von E. Grieg) und den Hausberg Fløien auf

eigene Faust. Abends Bootsfahrt zur Insel Holmen mit Besuch des renommierten Cornelius Sjømatrestaurant und einem exklusiven 5-Gänge-Tagesmenü mit Aperitif und begleitendem Wein-Tasting.

**9. Tag: Bergen – Stavanger (F).** Heute gehen Sie an Bord eines Fjordline-Schiffs zur Kreuzfahrt durch die beeindruckende Fjordlandschaft nach Stavanger. Die charmante Stadt vereint Natur, Geschichte und Kultur. Highlights sind die Altstadt Gamle Stavanger mit ihren Holzhäusern, die Domkirche sowie die Øvre Holmegate mit farbenfrohen Fassaden und Cafés.

**10. Tag: Stavanger (F).** Schifffahrt durch die wunderschöne Fjordlandschaft zum Lysefjord, der zu den beeindruckendsten Fjorden Norwegens zählt. Nach Rückkehr bleibt Zeit, um Stavanger auf eigene Faust zu erkunden.

**11. Tag: Stavanger – Oslo (F).** Fahrt mit der Sørlandsbahn entlang der Küste nach Oslo. Genießen Sie einen letzten Abend in der norwegischen Hauptstadt.

**12. Tag: Individuelle Rückreise (F).** Ihre exklusive Norwegen-Reise geht zu Ende und Sie treten Ihre Heimreise an.

Programmänderungen vorbehalten.  
F=Frühstück, P=Picknick, A=Abendessen

Preise pro Person in € (Laut Programm)			
ANF H/Leistung 201611 (Region: NEU)			
Unterbr.	A	B	EZZ
<b>DZ L</b>	9.159	—	5.730

A Anreise täglich vom 15.5.-5.9.

Pro Person ab **9.159 €**

### Ihre Vorteile

- Komfortable Bahnreisen in der NSB Pluss-Klasse
- Exklusive und einzigartige Boutique-Hotels und First Class-Hotels

### Ihre Bahnfahrten in Norwegen

Erleben Sie Bahnfahrten in Norwegen mit der bekannten Dovrebahn, Raumbahn und Sørlandsbahn auf Panoramastrecken. Sie reisen in den norwegischen Zügen in der NSB Pluss-Klasse. Diese Klasse verfügt über einen größeren Sitzabstand.

### So wohnen Sie

11 Nächte in ausgewählten und zentral gelegenen Boutique-Hotels und First Class-Hotels. Oslo: z. B. Amerikalinjen Hotel, Sommero Hotel oder Continental Hotel, Trondheim: Britannia Hotel, Ålesund: Hotel Brosundet, Bergen: Bergen Børs-Hotel, Stavanger: Victoria Hotel.

**DZ/EZ: Doppel- bzw. Einzelzimmer.**

### Gut zu wissen

- Die An- und Abreise mit der Color Line ab/bis Kiel bzw. Flüge buchen wir Ihnen gerne auf Anfrage dazu

### Leistungen

- 11 Nächte in Hotels laut Programm
- Verpflegung laut Programm teils in herausragenden Restaurants
- Bahnfahrten laut Programm in der NSB Pluss-Klasse inklusive Sitzplatzreservierung (sofern möglich): Dovrebahn Oslo – Trondheim, Raumbahn Trondheim – Dombås – Åndalsnes, Sørlandsbahn Stavanger – Oslo
- Privater Ausflug mit Chauffeur zwischen Åndalsnes – Geiranger – Ålesund
- Alle Bus- & Schifffahrten laut Programm
- Ausflüge & Besichtigungen lt. Programm
- Kuchen und Champagner in der Halvorsen Konditorei Oslo
- Reisedokumentation



Empfohlen von  
**DES FEINSCHMECKER**

## Excellence Class – Premiumreise im Glacier Express

### 4-tägige individuelle Reise St. Moritz – Zermatt und umgekehrt

Erleben Sie die Reise von St. Moritz nach Zermatt mit der Excellence Class, der Premium-Wagenklasse des Glacier Express auf angenehme und eindrucksvolle Weise und übernachten Sie in exklusiven 5-Sterne-Hotels in St. Moritz und Zermatt.

#### Ihre Reise

**1. Tag: Anreise mit der Bahn ab Schweizer Grenze nach St. Moritz.** St. Moritz ist einer der bekanntesten Ferienorte der Welt, Teil eines UNESCO-Welterbes. Nach Ankunft am Bahnhof Transfer in Ihr First Class-Hotel und Übernachtung  
**2. Tag: Fahrt mit dem Glacier Express nach Zermatt (F/M).** Am Morgen werden Sie von Ihrem Hotel zum Bahnhof gebracht, wo Sie bereits der Glacier Express mit seiner Premium Wagenklasse erwartet. Die Excellence Class besticht durch ihr hochwertiges Full-Service-Angebot und ihr modernes Design. Von St. Moritz schlängelt sich der Zug durch das Albulatal und anschließend weiter durch die Rheinschlucht, den Grand Canyon der Schweiz. Den höchsten Punkt der Reise erreichen Sie auf dem Oberalp pass auf ca. 2.044 m. ü. M. Danach geht es bergab über Andermatt nach Zermatt. Während der Fahrt wird Ihnen ein regionales, mehrgängiges Mittagmenü serviert,

dazu werden Ihnen korrespondierende Weine gereicht. Für Ihre persönlichen Belange sowie für Erklärungen rund um die Fahrt und den Glacier Express steht Ihnen während der Fahrt eine persönliche Reisebegleitung jederzeit zur Seite. Nach Ihrer Ankunft am späten Nachmittag werden Sie in Ihr First-Class-Hotel in Zermatt gebracht

**3. Tag: Zermatt (F).** Das autofreie Dorf Zermatt bietet facettenreiche Bergromantik. Ein Top-Ausflugsziel ist Gornergrat oder Rothorn, von dem aus man einen unvergesslichen Blick auf das Matterhorn und die umliegende Bergwelt genießt (fakultativ). Das Matterhorn glacier paradise (ca. 3.883 m ü. d. M.) ist das höchstgelegene Sommerskigebiet Europas und hat ganzjährig geöffnet (nicht inklusive). Wer lieber nicht so hoch hinaus möchte, kann aber durch die romantischen Winkel im alten Dorfteil spazieren oder in der Bahnhofstraße flanieren

**4. Tag: Rückreise (F).** Nach drei erlebnisreichen Tagen endet heute Ihre Reise. Transfer zum Bahnhof, Fahrt mit der Bahn bis zur Schweizer Grenze und individuelle Weiterreise.

#### Glacier Express Excellence Class

Mit der Excellence Class, der Premium Wagenklasse des Glacier Express, lässt sich die Reise zwischen St. Moritz und Zermatt auf angenehme und eindrucksvolle Art erleben. Seien Sie einer von nur 20 Reisenden pro Abfahrt, der dieses Erlebnis genießen darf.

Freuen Sie sich auf:

- Welcome Desk & Check-in auf dem Bahnsteig mit Gepäcktransport
- Ein Reisebegleiter steht Ihnen während der Reise jederzeit zur Verfügung
- Bequeme Lounge Bestuhlung mit garantiertem Fensterplatz
- Tablet für Entertainment an Bord
- Full-Day-Gastrokonzept



St Moritz © GettyImages.com/pixelfit

Preise pro Person in € (Frühstück)			
St. Moritz – Zermatt ANF P/Leistung 050015			
Zermatt – St. Moritz ANF P/Leistung 050032			
Unterbr.	A	B	C
DZ F	1.959	2.129	—
EZ F	2.269	2.439	—

Kurtaxe vor Ort zahlbar, ca. 3-5 CHF/p.P./Nacht  
**A** Anreise täglich vom 5.6.-18.6., 30.8.-16.9.  
**B** Anreise täglich vom 19.6.-29.8.

Pro Person ab **1.959 €**

#### Ihre Vorteile

- Fahrt mit dem Glacier Express in der Excellence Class
- Übernachtung in 5-Sterne-Hotels

#### So wohnen Sie

**St. Moritz, Grand Hotel des Bains Kempinski AAAAAA**  
 Traditions hotel mit 3 Restaurants, Bar mit Cigar Lounge, großer Spa mit Fitnessbereich.

**Zermatt, Mont Cervin Palace AAAAAA**  
 Hotel mit einzigartigem Matterhornblick, ausgestattet mit Restaurants, Bar und Lounge, Wellnessbereich mit Schwimmbad, Saunen sowie Ruhe-/ Fitnessbereich.  
**DZ/EZ: Doppel- bzw. Einzelzimmer.**

#### Gut zu wissen

- Die Reise ist auch in umgekehrter Richtung Zermatt – St. Moritz buchbar

#### Leistungen

- Fahrkarten 1. Klasse für Ihre Fahrten laut Programm ab/bis Schweizer Grenze
- 3 Nächte inklusive Frühstück in Hotels
- Fahrt und Platzreservierung in der Excellence Class des Glacier Express
- Full Day Gastroservice inklusive Begrüßungsgetränk, Softdrinks, Snacks, Apéro, Appetizer, 5-Gang-Mittagsmenü inklusive Weinbegleitung und Tea-Time
- Transfer bei An- und Abreise
- Reisebegleitung im Glacier Express
- Reisedokumentation

#### Zubuchbare Leistungen

##### Fahrkarte Gornergrat

pro Person ab 59 €  
 Leistung: 0500S3/X01 X/X02 X  
 • Berg-/Talfahrt Zermatt – Gornergrat

##### Matterhorn glacier paradise

pro Person ab 59 €  
 Leistung: 0500S4/X01 X/X02 X  
 • Europas höchster Aussichtspunkt inklusive Fahrt mit der Luftseilbahn



Oriental Desert Express

## Sonderzüge

### Spektakuläre Zugreisen mit Komfort und Charakter

Sonderzüge bieten Ihnen ein außergewöhnliches Reiseerlebnis mit Komfort und Charakter. Abseits bekannter Strecken führen diese Reisen Sie zu eindrucksvollen Landschaften und Orten, die oft nur auf der Schiene erreichbar sind. Freuen Sie sich auf beeindruckende Routen, spannende Ausflüge und ausgewählte Unterkünfte. An Bord erwartet Sie ein angenehmes Ambiente, aufmerksamer Service und kulinarische Köstlichkeiten, während malerische Landschaften an Ihrem Zugfenster vorbeiziehen.

#### Vorteile

- Der Sonderzug ist ein touristischer Zug, der nach **eigenem Fahrplan** fährt und **besonders reizvolle Reiserouten mit spannenden Ausflügen** kombiniert.
- Große Entfernungen werden während der Mahlzeiten an Bord und/oder der Nachtruhe zurückgelegt. So bleibt viel Zeit für Ausflüge.
- Sonderzüge bieten **viel Platz** und Bewegungsfreiheit in weiteren öffentlichen Waggons wie Bar- und Salonwagen.
- Reisen Sie **entspannt** und genießen Sie einen Kaffee im Bordrestaurant, interessante Vorträge oder die vorbeiziehende Landschaft.
- Einzigartige Reiserouten, die aufgrund ihrer Dauer nur im Sonderzug **komfortabel** durchführbar sind, ermöglichen auch den Besuch abgelegener Ziele.
- Bei Sonderzug-Reisen laden die Salon- und Barwagen zu ungezwungenen Gesprächen mit Mitreisenden ein – **ideal für Alleinreisende**.
- Sonderzug-Reisen sind **sicher**. Bei Fragen stehen Ihnen das Bordpersonal und die Reisebegleiter zur Verfügung. In ausgewählten Zügen gibt es einen Bordarzt.

#### Ausstattung/Extras

- Die Züge sind z. B. mit Bordrestaurant, Lounge-/Barwagen, Abteil- oder Schlafwagen ausgestattet. Kabinen werden tagsüber umgebaut, die Betten werden zu bequemen Sitzmöbeln.
- Kulinarik im Bordrestaurant – in der Küche an Bord wird frisch gekocht und meist regionale Produkte und Spezialitäten verwendet.
- Thematisch zur Reise passendes Unterhaltungsprogramm.
- Erfahrene Reisebegleiter sind jederzeit für Sie da, um Wissenswertes zu Natur, Kultur und Sehenswürdigkeiten zu vermitteln sowie Ihnen mit Rat und Tat zur Seite zu stehen.
- Auf ausgewählten Rundreisen führen Sie zusätzlich fachkundige, örtliche Reiseleiter durch Städte und Regionen.

#### Ausgewählte Sonderzüge im Portfolio

**Rocky Mountaineer:** Auf der Fahrt durch den Westen Kanadas erleben Sie durch große Fenster und im Sky Dome unter einer durchgehenden Glaskuppel die Naturschönheiten der Rocky Mountains hautnah.  
Routen-Tipp: Vancouver – Banff und Vancouver – Jasper

**Wüsten-Express:** Der „Wüsten-Express“, auch „Oriental Desert Express“ genannt, fährt auf einer 300 km langen Strecke in Marokko durch spektakuläre Wüstenlandschaften, schroffe Gebirge und kleine Berberdörfer. Highlight ist ein separater Fotowagen.  
Routen-Tipp: Oujda – Bouarfa

**Transanatolien-Express:** Komfortabler Sonderzug für touristische Rundreisen durch die Türkei. Er verfügt über modernisierte und klimatisierte Schlaf- und Speisewagen, eine angenehme Mischung aus nostalgischem Flair und zeitgemäßem Komfort. Die Strecke führt durch einige der eindrucksvollsten Regionen Anatoliens.  
Routen-Tipp: Kayseri – Tarsus – Malatya



Shinkansen © J-Navigator Foto-Archiv

## Linienzüge

### Legendäre Routen und hochmoderne Züge

Mit Linienzügen reisen Sie besonders authentisch und komfortabel zu Ihren Zielen. Lehnen Sie sich zurück und genießen Sie die entspannte Atmosphäre an Bord – ob allein, zu zweit oder im Austausch mit anderen Reisenden. Jeder Streckenabschnitt wird so zum Erlebnis. Entdecken Sie unterwegs neue Perspektiven, faszinierende Landschaften und die ganz eigene Faszination des Reisens auf der Schiene.

#### Vorteile

- Linienzüge dienen als Verkehrsmittel der örtlichen Bevölkerung und bieten ein **authentisches Reiseerlebnis**.
- Die Reisen kombinieren **interessante Streckenführungen** und **spannende Ausflüge**.
- Linienzüge bieten viel **Bewegungsfreiheit**.
- Reisen Sie **entspannt** und genießen Sie die vorbeiziehende Landschaft bei einem Kaffee im Bord-Restaurant oder führen Sie Gespräche mit Mitreisenden unterschiedlicher Nationalitäten.
- Linienzug-Reisen können sowohl **geführt als auch individuell** erfolgen.

#### Ausstattung/Extras

- Zur Ausstattung der Züge gehören z. B. Bordrestaurant, Abteil- oder Schlafwagen.
- In Zügen mit Schlafabteilen werden die Betten tagsüber umgebaut und sind als Sitzmöbel nutzbar.

#### Ausgewählte Linienzüge im Portfolio

**Avant- und Euromed-Züge:** Spanien verfügt mit ca. 4.000 km über das längste Hochgeschwindigkeitsnetz in Europa. Avant-Züge kommen auf Kurz- und Mittelstrecken zum Einsatz. Die Euromed-Strecke verläuft entlang der Küste von Barcelona bis Alicante und bietet wunderschöne Aussichten auf das Mittelmeer.  
Routen-Tipp: Málaga – Córdoba – Sevilla

**Bergenbahn und Flåmbahn:** Die beiden Bahnen zählen zu den bekanntesten Panoramastrecken Norwegens und zu den schönsten Bahnstrecken der Welt. Ausblicke auf schneebedeckte Berge, tiefblaue Fjorde und rauschende Wasserfälle sind ein unvergessliches Erlebnis.  
Routen-Tipp: Bergen – Oslo und Flåm – Oslo

**Bernina Express:** Die Bernina-Linie zählt zu den schönsten Panoramastrecken Europas. Auf der Fahrt überquert der Bernina Express die Alpen und passiert dabei beeindruckende Viadukte, tiefe Schluchten und den 2.253 Meter hohen Berninapass.  
Routen-Tipp: Chur – Tirano und umgekehrt

**Canadian:** Mit dem Prestige-Zug der kanadischen Bahngesellschaft und seinen Waggons aus der „goldenen Eisenbahnzeit“ ist das Reisen ein ausgesprochenes Erlebnis. Die Panoramawagen und der rundum verglaste Aussichtswagen werden Sie besonders lieben.  
Routen-Tipp: Toronto – Vancouver

**Shinkansen-Supereexpress:** Mit Japans futuristischem Hochgeschwindigkeitszug reisen Sie von Metropole zu Metropole. Der Zug verbindet atemberaubende Geschwindigkeit mit höchstem Komfort und präziser Pünktlichkeit.  
Routen-Tipp: Nagoya – Kyoto und Mishima – Himeji

**The Ghan:** Die rollende Legende fährt ca. 2.979 km quer durch Australien. Sein Name stammt von The Afghanistan Express ab, der an afghanische Kameltreiber erinnert, die früher den Gütertransport im Outback sicherstellten. Der Zug bietet fantastische Aussichten auf außergewöhnliche Landschaften.  
Routen-Tipp: Darwin – Adelaide

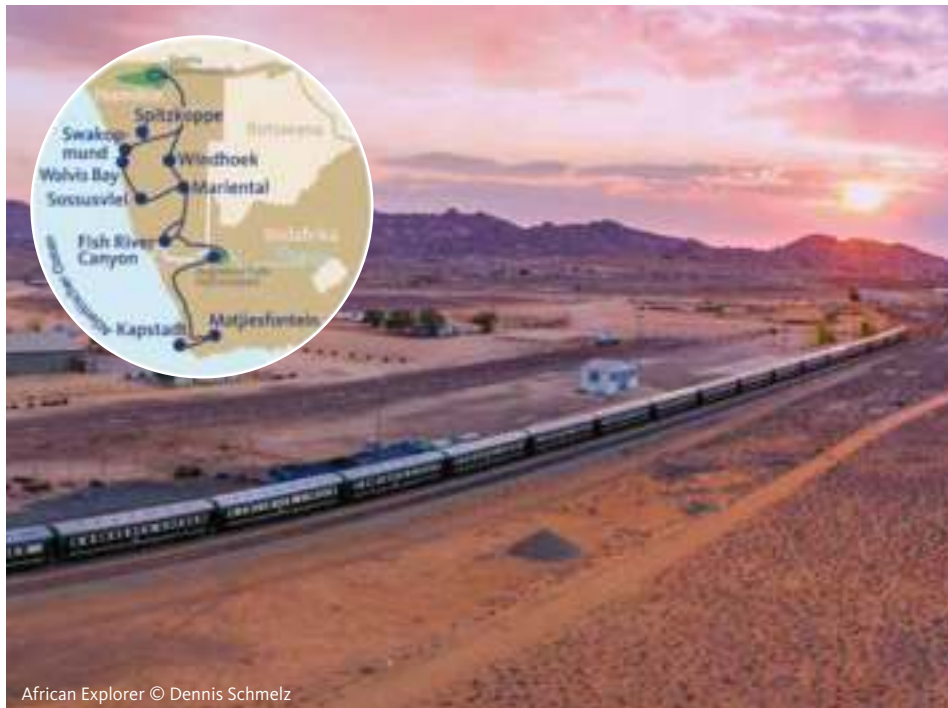

Erdmännchen © lightpoet



African Explorer, Restaurantwagen

## Mit dem African Explorer von Kapstadt nach Windhoek

16-tägige geführte Sonderzug-Reise ab/bis Deutschland

Entdecken Sie mit dem komfortablen Sonderzug African Explorer die Naturwunder Namibias. Erleben Sie abwechslungsreiche Landschaften, artenreiche Tierwelten und Zeugnisse deutscher Kolonialgeschichte. Unvergessliche Reisedomomente erwarten Sie.

### Ihre Reise

**1. Tag: Abreise Deutschland.** Abends Linienflug ab Frankfurt/Main ggf. über Johannesburg nach Kapstadt.  
**2. Tag: Ankunft in Kapstadt (A).** Begrüßung durch Ihre Reiseleitung und Hoteltransfer. Nachmittags Freizeit in Kapstadt. Begrüßungsdinner am Abend.  
**3. Tag: Abfahrt des African Explorer (F/M/A).** Orientierende Stadtrundfahrt in Kapstadt. Abfahrt des Zuges vorbei an Matjiesfontein.  
**4. Tag: Von der Küste ins Hinterland (F/M/A).** Fahrt in den Nordwesten Südafrikas. Genießen Sie bei Bordvorträgen die vorbeiziehende Landschaft.  
**5. Tag: Augrabies Falls-Nationalpark (F/M/A).** Ab Upington Busfahrt zum Augrabies Falls-Nationalpark entlang des Oranje-Flusses. Der Park ist für die 56 m hohen Augrabies Falls und Wildarten wie Klipspringer, Antilopen und Spitzmaulnashörner bekannt. Am Spätabend passieren Sie die Grenze nach Namibia.  
**6. Tag: Fish River Canyon.** (F/M/A). Fahrt ab Holoog durch unberührte Halbwüstenlandschaft zum 500 m tiefen und 160 km langen Fish River Canyon. Möglichkeit zur Kurzwanderung am Canyon-Rand. Sollte es der Fahrplan zulassen, besuchen Sie den Köcherbaumwald.  
**7. Tag: Namib-Wüste (F/A).** Ankunft in Mariental und Busfahrt über den Zarieshoogte-Pass in den Namib Naukluft-Nationalparks. Genießen Sie zwei Tage die Ruhe und Weite der Namib-Wüste.

**8. Tag: Die höchsten Dünen der Welt (F/M/A).** Fahrt in offenen Fahrzeugen ins Vlei, eine von Dünen umgebene Salzpflanze. Der Aufstieg auf eine Düne wird mit weiten Ausblicken belohnt. Genießen Sie die Fahrt durch die Wüstenlandschaft zum Sonnenuntergang.  
**9. Tag: Walvis Bay und Swakopmund (F/A).** Erlebnisreiche Busfahrt durch den Namib-Naukluft-Nationalpark bis zur Atlantik-Küste mit Fotostopps an den bizarren Felsformationen des Gaub-Passes und Kuiseb-Canyons. Alternativ Panoramafahrt im Kleinflugzeug über die Wüstenlandschaft (gegen Aufpreis). Weiterfahrt von Walvis Bay nach Swakopmund, das an eine deutsche Kleinstadt erinnert. Nachmittags Zeit für einen Bummel über die Uferpromenade.  
**10. Tag: Katamaran-Cruise (F/B/A).** Ab Walvis Bay geht es per Katamaran auf Cruise. Brunch an Bord. Mit etwas Glück sehen Sie Seelöwen, Pelikane und Robben. Im Anschluss Zeit zur freien Verfügung in Swakopmund.  
**11. Tag: Die Spitzkoppe (F/M/A).** Fahrt auf der ältesten Bahnstrecke des Landes. Ausflug zur 1.700 m hohen Spitzkoppe mit Felszeichnungen der San. Abends typisches Brai (Grillfest) an den Gleisen.  
**12. Tag: Etosha Nationalpark (F/L/A).** Busfahrt zu Ihrer Lodge im Etosha-Nationalpark. Genießen Sie deren Annehmlichkeiten oder machen Sie auf Wunsch eine Pirschfahrt (gegen Aufpreis).

Der 22.000 qkm große Park bietet ideale Voraussetzungen für Tierbeobachtungen. Vor dem Abendessen Gelegenheit zu einer traditionellen Boma (Lagerfeuer).  
**13. Tag: Auf Safari (F/M/A).** Vormittags Pirschfahrt in offenen Safari-Fahrzeugen. Rückkehr zum Sonderzug und Weiterfahrt.  
**14. Tag: Windhoek (F/A).** Ankunft in Windhoek und Stadtrundfahrt. Anschließend haben Sie Gelegenheit, am Hotel-Pool zu entspannen. Abends Abschieds-Dinner.  
**15. Tag: Abschied von Afrika (F).** Vormittags Zeit zur freien Verfügung. Rückflug über Johannesburg nach Frankfurt/Main.  
**16. Tag: Ankunft in Deutschland** am Morgen am Flughafen Frankfurt/Main. Programmänderungen vorbehalten.  
 F=Frühstück, B=Brunch, M=Mittagessen, L=Lunchpaket, A=Abendessen

Preise pro Person in € (Laut Programm)			
Kapstadt – Windhoek ANF H/Leistung 206316			
Windhoek – Kapstadt ANF H/Leistung 206318			
Unterbr.	A	B	C
ZD1 L	11.750	11.950	–
ZD2 L	13.950	14.250	–
ZD3 L	17.370	17.770	–
Reisetermine			
A Kapstadt – Windhoek 4.3.26., 22.11.2026			
Windhoek – Kapstadt 19.2.26., 24.10.2026., 5.12.2026			
B Windhoek – Kapstadt 18.2.2027			

Pro Person ab **11.750 €**

### Ihre Vorteile

- Linienflug ab/bis Frankfurt/Main
- Zugreise mit maximal 66 Gästen
- Deutschsprachige Reiseleitung und Arzt an Bord

### African Explorer

Der Zug verfügt über Schlafwagenabteile in 2 Kategorien, 2 klimatisierte Restaurantwagen, Barwagen, Lounge-Wagen mit offener Aussichtsplattform am Zugende.

### So wohnen Sie

Im Zug: 8 Nächte in der gebuchten Kategorie. Alle Abteile mit 2 Einzelbetten (untenstehend) oder Doppelbett, Kleiderschrank, Klimaanlage, Safe. Privates Bad mit Dusche, WC, Waschbecken, Föhn. Im Hotel: 5 Nächte in gehobenen Mittelklassehotels und Safari-Lodges.  
**ZD1/ZE1: 2-Bett Abt./Kat. Elefant** für 1-2 Pers., ca. 7 qm. Doppel-/Einzelzimmer.  
**ZD2: 2-Bett Abt./Kat. Leopard** für 2 Pers., ca. 10 qm, wie Kat. Elefant, zusätzlich mit kleiner Sitzecke. Doppelzimmer.

### Gut zu wissen

- Visum für Namibia (ca. 83 €, in Eigenregie als elektr. Visum zu beantragen)
- Gerne erhalten Sie das Reiseprogramm Windhoek – Kapstadt auf Anfrage
- Innerd. Anschlussflüge auf Anfrage

### Leistungen

- Linienflüge ab/bis Frankfurt/Main ggf. mit Umstieg
- Fahrt und 8 Nächte im Sonderzug in der gebuchten Kategorie
- 5 Nächte in Hotels und Lodges
- Verpflegung laut Programm
- Ausflüge laut Programm
- Gepäckträgerservice ab/bis Flughafen Kapstadt und Windhoek
- Deutschsprachige Reiseleitung Kapstadt – Windhoek und Arzt an Bord
- Reisedokumentation

Mind./Max.-Teilnehmerzahl: 50/66 Pers. späteste Absage bis 21 Tage vor Abreise



## Im African Explorer von Pretoria zu den Viktoriafällen

16-tägige geführte Sonderzug-Reise ab/bis Deutschland

Erleben Sie die Schönheit Afrikas auf Ihrer abenteuerlichen Reise vom Indischen Ozean bis hin zu den Viktoriafällen. Fahren Sie auf nostalgische und elegante Weise mit dem African Explorer durch die Berglandschaften, vorbei an magischen Orten und besuchen Highlights wie den Krüger-Nationalpark.

### Ihre Reise

**1. Tag: Abends Flug nach Südafrika.**  
**2. Tag: Johannesburg – Pretoria.** Nach Ihrer Ankunft und dem Transfer ins Hotel steht Ihnen der Nachmittag in Pretoria zur freien Verfügung.  
**3. Tag: Pretoria – Kaapmuiden (F/M/A).** Morgens unternehmen Sie eine Rundfahrt durch Pretoria. Am Nachmittag beginnt Ihre Fahrt im African Explorer in Richtung Highveld.  
**4. Tag: Im Sonderzug (F/M/A).** Heute erwartet Sie ein entspannter Tag an Bord des Zuges. Genießen Sie die unberührte Wildnis von der Aussichtsplattform des Lounge-Wagens aus.  
**5. Tag: Kleines Königreich Eswatini (F/A).** Entdecken Sie das charmante Eswatini, das zweitkleinste Land Afrikas. Bummeln Sie über die lebhaften Märkte und tauchen Sie ein in das bunte Treiben. Abends steigen Sie in Mpaka wieder in den Zug  
**6. Tag: Maputo (F/M/A).** Mit dem Bus erkunden Sie Maputo, die Hauptstadt Mosambiks. Mittagessen mit fangfrischem Fisch an der Uferpromenade. Am Nachmittag geht es mit dem Zug weiter in Richtung Südafrika.  
**7. Tag: Safari im Krüger-Nationalpark (F/M/A).** Heute erwartet Sie ein Höhepunkt der Reise: der berühmte Krüger-Nationalpark. Auf einer Ganztags-Safari im offenen Fahrzeug halten Sie Ausschau nach Elefanten und anderen Tieren. Am Nachmittag Fahrt zu Ihrer Safari-Lodge.

**8. Tag: In den Drakensbergen – Pano-ramaroute (F/A).** Den Tag starten Sie mit einer Pirschfahrt im offenen Geländefahrzeug. Vom wildreichen Busch geht es anschließend in die Bergwelt der Drakensberge mit herrlichen Ausblicken. Abends kehren Sie zum Zug zurück.  
**9. Tag: Im Makalali-Schutzgebiet (F/M/A).** Morgens erwartet Sie eine Pirschfahrt im privaten Makalali-Schutzgebiet. Bush-Brunch – ein besonderes Erlebnis. Halten Sie Ausschau nach den berühmten Big Five, bevor Sie zurück an Bord des Zuges gehen.  
**10. Tag: Auf Schienen über den Limpopo (F/M/A).** Der Zug bringt Sie über die Soutpansberge und durch das Land der Regenkönigin Modjadji bis Beitbridge, wo Sie die Grenze nach Simbabwe überqueren. Biltong-Probier, das beliebte Trockenfleisch.  
**11. Tag: Great Zimbabwe (F/A).** Entdecken Sie die beeindruckenden Ruinen von Great Zimbabwe bei einem Tagesausflug mit dem Bus. Anschließend setzen Sie Ihre Reise in Richtung Matabeleland fort.  
**12. Tag: Matobo-Nationalpark (F/A).** Es erwartet Sie eine Tour durch Bulawayo in Simbabwe bzw. sehen Sie wahlweise das Naturhistorische- oder das Eisenbahnmuseum, bevor die Reise zum Matobo-Nationalpark weitergeht. Dort erkunden Sie die majestätischen Granitfelsen mit atemberaubenden Ausblicken, das Grab von Cecil Rhodes und die reiche Tierwelt.

**13. Tag: Im Reich der Elefanten – Hwange Nationalpark (F/M/A).** Sie starten früh zu einer Morgenpirsch. Rückfahrt zum Zug, der sich am Abend dem Endpunkt seiner Reise nähert – Victoria Falls.  
**14. Tag: Der Rauch, der donnert: Viktoriafälle (F/A).** Ein Spaziergang führt Sie zu den beeindruckenden Viktoriafällen, die Sie in ihrer ganzen Pracht bestaunen können. Am Nachmittag erkunden Sie den Sambesi vom Boot aus. Typisches Braai mit afrikanischen Spezialitäten zum Abschiedsabendessen.  
**15. Tag: Abschied von Afrika (F).** Genießen Sie am Vormittag noch die schöne Naturkulisse. Gegen Mittag fliegen Sie über Johannesburg zurück nach Deutschland.  
**16. Tag: Ankunft in Deutschland.** Am Morgen landen Sie auf dem Flughafen Frankfurt/Main.  
 Programmänderungen vorbehalten.  
 F=Frühstück, M=Mittag-, A=Abendessen

Preise pro Person in € (Laut Programm)			
<b>Pretoria – Victoria Falls ANF H/Leistung 206370</b>			
<b>Victoria Falls – Pretoria ANF H/Leistung 206372</b>			
Unterbr.	<b>A</b>	<b>B</b>	<b>C</b>
<b>ZD1 L</b>	10.450	—	—
<b>ZD2 L</b>	12.350	—	—
<b>ZD3 L</b>	15.650	—	—
Reisetermine			
<b>A Pretoria – Victoria Falls 14.6.</b>			
<b>B Victoria Falls – Pretoria 15.8., 12.9.</b>			

Pro Person ab **10.450 €**

### Ihre Vorteile

- Linienflug ab/bis Frankfurt/Main
- Deutschsprachige Reiseleitung und Arzt an Bord

### African Explorer

Beschreibung siehe Seite 46.

### So wohnen Sie

Im Zug: 10 Nächte in der gebuchten Kategorie. Alle Abteile mit 2 Einzelbetten (untenstehend) oder Doppelbett, Kleiderschrank, Klimaanlage, Safe. Privates Bad mit Dusche, WC, Waschbecken, Föhn. Im Hotel: 3 Nächte in gehobenen Mittelklassehotels oder Lodges.  
**ZD1: 2-Bett Abteil/Kat. Elefant** für 2 Personen, ca. 7 qm. Doppelzimmer.  
**ZD2: 2-Bett Abteil/Kat. Leopard** für 2 Personen, ca. 10 qm, zusätzlich mit Sitzecke. Doppelzimmer.  
**ZE1: 1-Bett Abteil/Kat. Elefant** zur Alleinbenutzung. Einzelzimmer.

### Gut zu wissen

- Einreisegebühr für Mosambik (ca. 10 US-\$, vor Ort zahlbar), Visum Simbabwe (ca. 30 US-\$, vor Ort zahlbar)
- Innerdt. Anschlussflüge auf Anfrage
- Reise ist auch ohne Flug buchbar
- Gerne erhalten Sie das Reiseprogramm Victoria Falls – Pretoria auf Anfrage

### Leistungen

- Linienflüge ab/bis Frankfurt/Main, ggf. mit Umstieg
- Fahrt und 10 Nächte im Sonderzug in der gebuchten Kategorie
- 3 Nächte in Hotels und Lodges
- Verpflegung laut Programm
- Ausflüge laut Programm
- Gepäckträgerservice ab/bis Flughafen Johannesburg und Victoria Falls
- Deutschspr. Reiseleitung Johannesburg – Victoria Falls und Arzt an Bord
- Reisedokumentation

Mind./Max.-Teilnehmerzahl: 50/66 Pers. späteste Absage bis 21 Tage vor Abreise



Amboseli Nationalpark mit Kilimandscharo © GettyImages.com/Pawel Gaul



Masaai © GettyImages.com/handynyah



Diani Beach © GettyImages.com/nantonov

## Safari & Sonne – Kenias Naturwunder hautnah

11-tägige geführte Reise ab/bis Deutschland

Erleben Sie Kenia mit einmaligen Safaris, einer Zugfahrt im Madaraka Express durch das Landesinnere und erholsamen Tagen an weißen Sandstränden des Indischen Ozeans. Eine perfekte Kombination aus spannenden Tierbeobachtungen, Komfort und Erholung.

### Ihre Reise

**1. Tag: Vormittags Flug ab Frankfurt/Main nach Nairobi.** Am Abend Ankunft am Flughafen Nairobi. Empfang durch Ihren Fahrer und Transfer zu Ihrem Hotel in Nairobi.

**2. Tag: Nairobi (F).** Nairobi vereint Moderne und Wildnis, der Nairobi Nationalpark liegt nur wenige Kilometer vom Zentrum entfernt und ermöglicht einmalige Tierbeobachtungen direkt vor der Skyline. Nach dem Frühstück besuchen Sie das Karen Blixen Museum mit Blick auf die Ngong Hills. Der Nachmittag steht Ihnen zur freien Verfügung.

**3. Tag: Nairobi – Amboseli Nationalpark (F/M/A).** Fahrt zum SGR-Zugterminal. Um ca. 8.00 Uhr Zugfahrt nach Emali. Ankunft und Empfang durch Ihre Reiseleitung. Weiter geht es zu Ihrem Safari Camp am Amboseli-Nationalpark. Nach dem Mittagessen erleben Sie eine erste Pirschfahrt, bei der Sie Elefanten, Zebras und Giraffen entdecken können.

**4. Tag: Amboseli Nationalpark (F/M/A).** Am frühen Morgen starten Sie zu einer Pirschfahrt, die ideale Zeit zur Tierbeobachtung. Rückkehr und Frühstück. Anschließend Zeit zu Ihrer Entspannung. Am Nachmittag erwartet Sie eine zweite Safari. Der Amboseli-Nationalpark bietet beste Chancen für große Elefantenherden.

**5. Tag: Amboseli Nationalpark – Tsavo West Nationalpark (F/M/A).** Heute geht es zum Tsavo West Nationalpark und zu Ihrer Lodge, umgeben vom Kilimandscharo und den Chyulu Hills. Beobachten Sie Elefanten und weitere Tiere am Wasserloch. Am Nachmittag Safari im nördlichen Park mit Stopps an Aussichtspunkten.

**6. Tag: Tsavo West Nationalpark (F/M/A).** Heute unternehmen Sie zwei Pirschfahrten, am Morgen und Nachmittag mit Mittagspause in der Lodge. Der Nationalpark beeindruckt

mit Vulkanhügeln, Flusstälern und den Mzima-Quellen. Hier leben rote Elefanten, Löwen, Büffel und Geparden.

**7. Tag: Tsavo West Nationalpark – Taita Hills Wildlife Sanctuary (F/M/A).** Fahrt ins Taita Hills Schutzgebiet zu Ihrer Safari Lodge, idyllisch auf Stelzen mit Blick auf ein Wasserloch gelegen. Nachmittags starten Sie zu einer Pirschfahrt. Zurück in der Lodge locken weitere Tierbeobachtungen am Wasserloch.

**8. Tag: Taita Hills Wildlife Sanctuary – Voi – Mombasa Diani Beach (F/M/A).** Heute endet Ihr Safari-Abenteuer. Zugfahrt von Voi nach Mombasa und Transfer zum Strandhotel am Indischen Ozean.

**9. und 10. Tag: Diani Beach (AI).** Genießen Sie den All-Inclusive-Aufenthalt in Ihrem Strandhotel. Entspannen Sie am weißen Sandstrand oder nutzen Sie Sportangebote wie Golf oder Wassersport (jeweils gegen Gebühr).

**11. Tag: Abreise (F).** Ende Ihrer Reise. Flughafentransfer nach Mombasa und Rückflug. Abends Ankunft in Deutschland. Programmänderungen vorbehalten. F=Frühstück, M=Mittag-, A=Abendessen, AI= All Inclusive



Giraffen und Zebras © GettyImages.com/1001slide

Pro Person ab **4.589 €**

### Ihre Vorteile

- Linienflug ab/bis Frankfurt/Main
- Drei Nächte im Strandhotel in Diani Beach mit All-Inclusive-Verpflegung
- Deutschsprachige Reiseleitung

### Der Madaraka Express

Der Madaraka Express ist Teil der modernen Mombasa-Nairobi Standard Gauge Railway (SGR). Er bringt Passagiere komfortabel und landschaftlich reizvoll per Zug von der Buschregion entlang des Tsavo-Nationalparks direkt an die Küste. Eine Reise, die Komfort und Safari-Erlebnis perfekt vereint..

### So wohnen Sie

10 Nächte in 4-Sterne-Hotels und Lodges. Nairobi: z. B. Tamarind Tree Hotel, Amboseli: z. B. Kibo Safari Camp, Tsavo West: z. B. Kilaguni Safari Lodge, Taita Hills: z. B. Saltlick Safari Lodge, Diani Beach: z. B. Diamond Leisure Beach & Golf Resort.

**DZ/EZ: Doppel- bzw. Einzelzimmer.**

### Gut zu wissen

- Für die Einreise nach Kenia benötigen deutsche Staatsbürger eine elektronische Einreisegenehmigung eTA, die vorab online zu beantragen ist (Stand Juli 2025)
- Privatrundreise ab 2 Personen auf Anfrage und gegen Aufpreis buchbar

### Leistungen

- Linienflüge Frankfurt/Main – Nairobi und Mombasa – Frankfurt/Main
- 10 Nächte in 4-Sterne-Hotels und Lodges
- Verpflegung laut Programm
- Zugfahrten laut Programm
- Transfers, Ausflüge im klimatisierten Fahrzeug und Eintritte laut Programm
- Deutschsprachige Reiseleitung
- Reisedokumentation

Mind./Max.-Teilnehmerzahl: 10/12 Pers. späteste Absage bis 30 Tage vor Anreise

### Preise pro Person in € (Laut Programm)

ANF H/Leistung 206500 (Region: SAF)

Unterbr.	A	B	C
<b>DZ L</b>	4.589	5.099	—
<b>EZ L</b>	5.849	6.549	—
<b>A 7.6.</b>			
<b>B 19.3.</b>			



## Marokko – Wüsten-Express und Märchen aus 1.001 Nacht

14-tägige geführte Linienzug- und Sonderzug-Reise ab/bis Deutschland

Mit den sehr komfortablen Linien- und Hochgeschwindigkeitszügen und dem legendären Sonderzug „Wüsten-Express“ reisen Sie durch die eindrucksvollen Landschaften und in die entlegensten Gebiete im Nordwesten Afrikas.

### Ihre Reise

**1. Tag: Deutschland – Casablanca (A).** Nachmittags Treffen mit der Reisebegleitung am Flughafen Frankfurt/Main und Flug nach Casablanca. Transfer mit örtlicher Reiseleitung zum Hotel.  
**2. Tag: Casablanca – Rabat (F/A).** Panorama-Stadtrundfahrt Casablanca mit Besuch der Moschee Hassan II. Fahrt mit dem Hochgeschwindigkeitszug „Al Boraq“ nach Rabat.  
**3. Tag: Tagesausflug nach Tanger (F/A).** Bahnfahrt nach Tanger, die Hafenstadt am Mittelmeer. Durch die malerischen Gassen der Altstadt bummeln Sie zwischen kalkverputzten Häusern und kleinen Märkten mit traditionellen Straßenhändlern. Anschließend Rückkehr nach Rabat.  
**4. Tag: Königliches Rabat – Fes (F/M/A).** Spaziergang durch die Altstadt, orientalische Medina genannt, mit ihren farbenfrohen Souks und dem monumentalen Tor in der Kasbah. Halt am Königspalast mit Hassan-Turm und Mausoleum Mohammed V. Am Nachmittag Weiterreise nach Fes für 2 Nächte.  
**5. Tag: Fes (F/A).** Rundgang durch die Altstadt mit ihren bunten Märkten, Kunsthandwerksläden und Brunnen (UNESCO-Weltkulturerbe). Nachmittags Zeit zur freien Verfügung.  
**6. Tag: Bahnfahrt nach Oujda (F/I/A).** Bahnfahrt bis auf 2.000 m Höhe nach Oujda unweit der algerischen Grenze. Mittagsimbiss im Zug.

**7. Tag: Bahn-Abenteuer „Wüsten-Express“ Oujda – Bouarfa (F/L/A).** Es erwartet Sie ein weiterer Höhepunkt der Reise. Sie starten zu einem einmaligen Bahn-Abenteuer im „Wüsten-Express“. Abends Ankunft im Wüstenbahnhof Bouarfa. 1 Nacht in einem einfachen Hotel.  
**8. Tag: Bouarfa – Erfoud – Merzouga (F/A).** Im Reisebus fahren Sie heute entlang der östlichen Ausläufer des Hohen Atlas weiter nach Er-Rachidia, durch das fruchtbare Ziz-Tal bis nach Erfoud. Umstieg in Jeeps, die Sie durch den Sand für eine Übernachtung zum luxuriösen Wüsten-Camp „Sahara Sunny“ bringen.  
**9. Tag: Rissani – Tinghir (F/A).** Nach dem Frühstück Jeep-Transfers zum Bus und Fahrt in die alte Karawanenstadt Rissani mit ihren großen Dattelhainen. An der Oase Tinghir bilden die Palmengärten das Eingangstor zur tief in die Felsen eingeschnittenen Todra-Schlucht. Übernachtung in Tinghir. Abendessen im Hause einer marokkanischen Familie.  
**10. Tag: Mgouna – Ait-Ben-Haddou (F/A).** Sie starten die Fahrt über die „Straße der Kasbahs“ und fahren durch ein duftendes Blütenmeer in die Rosenstadt Mgouna. Besuch des Kasbah-Komplex Ait-Ben-Haddou (UNESCO-Weltkulturerbe), bekannt aus „Indiana Jones“ und „Gladiator“. Sie übernachten hier in einem typischen Riad.  
**11. Tag: Marrakesch (F/A).** Vorbei an wuchtigen, lehmbräunen Wohnburgen

(Kasbahs) und Wehrdörfern (Ksour) in saftig grünen Oasen vor der Kulisse des oft schneebedeckten Atlasgebirges erreichen Sie die Kalifenstadt Marrakesch. 2 Nächte in einem Riad, einem ehemaligen Maharadscha-Palast, in der Medina von Marrakesch.  
**12. Tag: Königsstadt Marrakesch (F/A).** Stadtrundfahrt durch die Beduinenstadt, mit den kunstvollen Saadier-Gräbern, dem Bahia-Palast, der Koutoubia-Moschee und den Menara-Gärten. Nachmittags Bummel durch die Handwerker-gassen und farbenfrohen Souks, bevor am Gauklerplatz Schlangenbeschwörer, Akrobaten, Musikanten und Marktstände die Kulisse wie ein Märchen aus 1.001 Nacht bieten.  
**13. Tag: Marrakesch – Casablanca (F/A).** Nachmittags Bahnfahrt nach Casablanca. Abends Abschluss-Abendessen.  
**14. Tag: Rückflug nach Deutschland (F).** Nach dem Frühstück Fahrt zum Flughafen und Rückflug.  
 Programmänderungen vorbehalten.  
 F=Frühstück, M=Mittag, A=Abendessen  
 L=Lunchpaket, I=Imbiss

Preise pro Person in € (Laut Programm)			
ANF H/Leistung 206830 (Region: NAF)			
Unterbr.	A	B	C
DZ L	4.475	—	—
EZ L	5.580	—	—
Zusatzleistungen (ANF ZUB/Leistung 2068X6)			
X01 X	Gepäcktransfer zum Flughafen	81	—
X02 X	Gepäcktransfer vom Flughafen	81	—
Reisetermine			
A 3.5., 25.10.			

Pro Person ab **4.475 €**

### Ihre Vorteile

- Linienflug ab/bis Frankfurt/Main
- Geführte Kleingruppenreise
- Deutschsprachige Reisebegleitung ab/bis Frankfurt/Main und örtliche deutschsprachige Reiseleitung

### Wüsten-Express

Der „Wüsten-Express“, auch „Oriental Desert Express“ genannt, fährt auf einer 300 km langen, kurvenreichen Strecke, die schon dem James-Bond-Film „Spectre“ als Kulisse diente. Klimatisierte 1. Klasse Wagen und ein separater Fotowagen mit zu öffnenden Fenstern.

### So wohnen Sie

10 Nächte vorwiegend in 4-Sterne Hotels (Landeskategorie) und 3 Nächte in 5-Sterne Hotels (Landeskategorie).  
**DZ/EZ: Doppel- bzw. Einzelzimmer**

### Gut zu wissen

- 490 € Ermäßigung pro Person bei Anreise in Eigenregie (auf Anfrage)
- Gepäcktransport innerdeutsch von zu Hause zum Flughafen Frankfurt/Main oder zurück zubuchbar (siehe Preistabelle)

### Leistungen

- Linienflüge ab/bis Frankfurt/Main
- 13 Nächte in Hotels/Riads lt. Programm
- Verpflegung laut Programm
- Fahrt im Sonderzug „Wüsten-Express“ Oujda – Bouarfa
- Bahnfahrten 1. Klasse Casablanca – Fes, Rabat – Tanger und zurück
- Rundreise im klimatisierten Bus
- Eintritte, Führungen laut Programm
- Alle Transfers laut Programm
- Deutschsprachige Reisebegleitung ab/bis Frankfurt/Main und örtliche deutschsprachige Reiseleitung
- Reisedokumentation

Mindestteilnehmerzahl: 12 Personen  
 Maximalteilnehmerzahl: 20 Personen  
 späteste Absage bis 28 Tage vor Anreise



## Kurzreisen im Rocky Mountaineer

### 2-tägige individuelle Linienzug-Reise Vancouver – Banff und Vancouver – Jasper

Erleben Sie eine unvergessliche Zugreise an Bord des preisgekrönten Rocky Mountaineer und entdecken Sie eindrucksvolle Landschaften mit schneebedeckten Gipfeln und gewaltigen Flussläufen in den majestätischen Rockies auf zwei Routen, inklusive einer Hotelübernachtung in Kamloops.

#### First Passage to the West Vancouver – Banff

**1. Tag: Vancouver – Kamloops (F/M).** Ihre Zugreise beginnt am Morgen in Vancouver. Sie fahren durch das grüne Fraser Valley, bevor sich die Landschaft dramatisch verändert. Tiefe Canyons, rauschende Fluten am Hell's Gate und karge Wüstenhügel ziehen nun an Ihrem Panoramafenster vorbei. Vielleicht erspähen Sie sogar Wildtiere. Hoteltransfer und Übernachtung in Kamloops.

**2. Tag: Kamloops – Banff (F/M).** Am Morgen Weiterfahrt in Richtung Banff. Es erwarten Sie majestätische Bergwelten, glitzernde Gletscher und die ingenieurtechnischen Meisterleistungen der 1909 eröffneten Spiral Tunnels. Genießen Sie kulinarische Highlights an Bord, während Sie auf eine der spektakulärsten Bahnstrecken der Welt reisen. Ankunft in Banff am Abend und Ende der Reise.

#### Journey through the Clouds Vancouver – Jasper

**1. Tag: Vancouver – Kamloops (F/M).** Am Morgen startet Ihre eindrucksvolle Zugreise mit dem Rocky Mountaineer. Freuen Sie sich auf spektakuläre Naturerlebnisse. Beobachten Sie die tosenden Wassermassen am Hell's Gate und genießen Sie den Blick auf dramatische Schluchten entlang des Thompson River. Hoteltransfer und Übernachtung in Kamloops.

**2. Tag: Kamloops – Jasper (F/M).** Am Morgen geht Ihre Reise weiter durch die beeindruckende Bergwelt der Rockies in Richtung Jasper. Vorbei an den markanten Gipfeln der Monashee- und Cariboo-Berge, dem majestätischen Mount Robson und den malerischen Pyramid Falls erleben Sie unvergessliche Ausblicke. An Bord erwarten Sie erlesene Mahlzeiten und erstklassiger Service. Sie erreichen Jasper am Abend. Hier endet Ihre Reise.

Programmänderungen vorbehalten.  
F=Frühstück, M=Mittagessen

Preise pro Person in € (Laut Programm)						
	A	B	C	D	E	F
<b>Vancouver – Banff</b> ANF H/Leistung 204010						
<b>Vancouver – Jasper</b> ANF H/Leistung 204015						
<b>Banff – Vancouver</b> ANF H/Leistung 204011						
<b>Jasper – Vancouver</b> ANF H/Leistung 204016						
Unterbr.	A	B	C	D	E	F
<b>DZ0 L</b>	1.523	1.879	1.894	1.924	—	—
<b>DZ1 L</b>	1.708	2.065	2.080	2.109	2.236	—
<b>DZ2 L</b>	2.059	2.497	2.520	2.646	—	—
<b>DZ3 L</b>	2.319	2.757	2.779	2.906	2.980	—
<b>EZ0 L</b>	1.523	1.879	1.894	1.924	—	—
<b>EZ1 L</b>	1.708	2.065	2.080	2.109	2.236	—
<b>EZ2 L</b>	2.059	2.497	2.520	2.646	—	—
<b>EZ3 L</b>	2.319	2.757	2.779	2.906	2.980	—

Reisetermine

**A Vancouver – Banff:**  
Anreise Mo, Fr vom 13.4.-30.4.

**Vancouver – Jasper:**  
Anreise Di, Fr vom 21.4.-30.4.

**B Vancouver – Banff:**  
Anreise Mo, Fr vom 1.10.-9.10.

**Vancouver – Jasper:**  
Anreise Di, Fr vom 1.10.-9.10.

**C Vancouver – Banff:**  
Anreise Mo, Di, Fr vom 1.5.-30.5.

**Vancouver – Jasper:**  
Anreise Di, Fr vom 1.5.-30.5.

**D Vancouver – Banff:** Anreise Mo, Di, Fr vom 1.6.-9.6., 13.7.-30.8. und am 15.6., 19.6., 23.6., 3.7., 7.7.

**Vancouver – Jasper:** Anreise Di, Fr vom 1.6.-9.6., 19.6.-23.6., 3.7.-7.7., 14.7.-30.8.

**E Vancouver – Banff:** Anreise Mo, Fr, So vom 1.9.-30.9.

**Vancouver – Jasper:** Anreise Di, Fr vom 1.9.-30.9.



Pro Person ab **1.523 €**

#### Ihre Vorteile

- Attraktive Frühbucherpreise nach Verfügbarkeit & reservierte Sitzplätze
- Einzelzimmer ohne Aufpreis

#### Rocky Mountaineer

Der komfortable Zug fährt durch das ursprüngliche, wilde Hinterland Westkanadas. Bordsprache: Englisch.

#### So wohnen Sie

Im Hotel: 1 Nacht in Kamloops inkl. Gepäckanlieferung, Transfers ab/bis Bhf.  
**DZ0/EZ0: SilverLeaf Class Promo** Wie DZ1/EZ1. Angebot nach Verfügbarkeit.  
**DZ1/EZ1: SilverLeaf Class** Einstöckiger Großraumwagen mit Panoramafenstern. Regionale Frühstücks-/Mittagsgerichte am Platz. Alkoholische/alkoholfreie Getränke und Snacks. Transfer ab/bis ausgewählten Hotels am Start-/Zielort.  
**DZ2/EZ2: GoldLeaf Class Promo** Wie DZ3/EZ3. Angebot nach Verfügbarkeit.  
**DZ3/EZ3: GoldLeaf Class** Zweistöckiger Wagen unter einer Panorama Glaskuppel, große Aussichtsplattform pro Wagen, Speisewagen in unterer Ebene. Mahlzeiten à-la-carte im Speisewagen, hochwertige alkoholische/alkoholfreie Getränke und Snacks. Gastgeber mit fesselnden Beiträgen. Transfer ab/bis ausgewählten Hotels am Start-/Zielort.

#### Gut zu wissen

- Nicht im Reisepreis enthalten: Einreisegebühr Kanada (ca. 7 CAD)
- Reisen auch im umgekehrten Reiseverlauf buchbar, Preise und Termine siehe Preistabelle, Programm auf Anfrage

#### Leistungen

- Tagesfahrten im Rocky Mountaineer in der gebuchten Kategorie
- 1 Nacht im Hotel in Kamloops
- Verpflegung laut Programm
- Getränke & Snacks während der Fahrt
- Englischsprachige Betreuung im Zug
- Transfers zwischen Bahnhof und Hotel
- Reisedokumentation

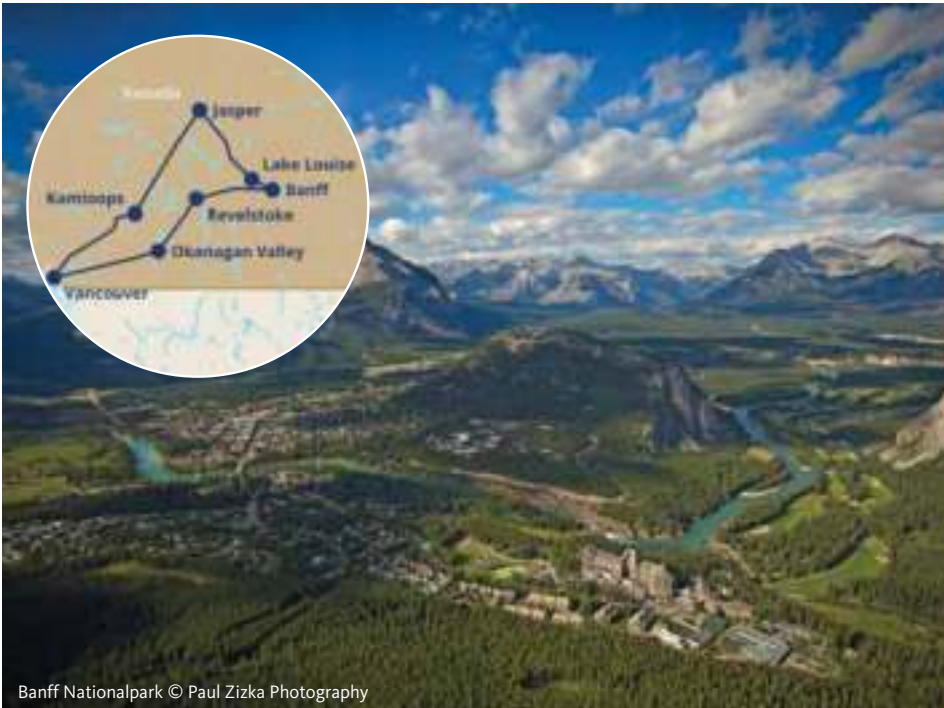

## Westkanada entdecken – per Bahn und Mietwagen

### 15-tägige Reise im Rocky Mountaineer und Mietwagen ab/bis Deutschland

Erleben Sie Westkanada auf eigene Faust – mit dem Mietwagen durch malerische Landschaften und charmante Städte. Als Höhepunkt erwartet Sie eine exklusive Fahrt im Rocky Mountaineer mit spektakulären Ausblicken. Die perfekte Kombination aus Abenteuer, Komfort und Flexibilität.

#### Ihre Reise

**1. Tag: Flug nach Vancouver.** Ankunft in Vancouver und privater Transfer zu Ihrem Hotel.

**2. Tag: Vancouver – Rocky Mountaineer/Kamloops (F/M).** Heute starten Sie Ihre Fahrt mit dem preisgekrönten Rocky Mountaineer. Entlang des Thompson- und Fraser-Flusses fahren Sie im Rocky Mountaineer durch eindrucksvolle Schluchten, während Sie an Bord verwöhnt werden. Am späten Nachmittag erreicht Ihr Zug den Zielort Kamloops.

**3. Tag: Kamloops – Jasper (F/M).** Weiterfahrt im Rocky Mountaineer nach Jasper. Genießen Sie Gourmet-Mahlzeiten und spektakuläre Ausblicke auf die nahenden Rocky Mountains. Am Nachmittag Ankunft im Bergstädtchen Jasper.

**4. Tag: Jasper (F).** Der Tag steht Ihnen in Jasper, dem Herzen des gleichnamigen Nationalparks, zur freien Verfügung. Erkunden Sie die Natur oder entdecken Sie die Stadt auf verschiedenen Ausflügen. Von Wanderungen bis hin zu Foodtours gibt es hier unzählige Möglichkeiten.

**5. Tag: Jasper – Lake Louise (F).** Heute übernehmen Sie Ihren Mietwagen in Jasper und fahren auf dem beeindruckenden Icefields Parkway, einer der spektakulärsten Routen Kanadas, nach Lake Louise. Freuen Sie sich auf Naturhighlights wie den Peyto Lake, das Columbia Icefield und die Athabasca Falls (ca. 240 km).

**6. Tag: Lake Louise – Banff (F).** Weiterfahrt durch die eindrucksvolle Bergwelt

nach Banff. Die kurze Etappe lässt viel Zeit, um die Schönheit der Rockies in aller Ruhe zu erleben (ca. 60 km).

**7.-8. Tag: Banff (F).** Entdecken Sie den Banff Nationalpark mit dem Johnston Canyon, dem Sulphur Mountain und der Chance, Bären in freier Wildbahn zu beobachten – Natur pur erwartet Sie.

**9. Tag: Banff – Revelstoke (F).** Fahrt über den landschaftlich reizvollen Rogers Pass im Glacier-Nationalpark. Genießen Sie die Natur und halten Sie Ausschau nach Wildtieren (ca. 285 km).

**10. Tag: Revelstoke (F).** Entdecken Sie Revelstoke mit seinem viktorianischen Charme. Vom Summit Parkway im Mount Revelstoke Nationalpark genießen Sie herrliche Ausblicke und blumenreiche Wanderwege.

**11. Tag: Revelstoke – Okanagan Valley (F).** Fahrt ins Okanagan Valley, Kanadas Top-Wein und Obstanbaugbiet. Genießen Sie Weinverkostungen, Bauernmärkte, Seen und Wasserfälle sowie Aktivitäten wie Golf, Picknick oder Wanderungen entlang der alten Kettle Valley Railway (ca. 260 km).

**12. Tag: Okanagan Valley (F).** Erleben Sie die Lake Country Wine Tasting Tour im Okanagan-Tal. Besuchen Sie fünf ausgewählte Weingüter, probieren vielfältige Tropfen und genießen den Ausblick auf die malerischen Weinberge.

**13. Tag: Okanagan Valley – Vancouver (F).** Fahrt durch den Manning Provincial

Park nach Vancouver, der „Perle am Pazifik“. In der Stadt geben Sie Ihren Mietwagen ab (ca. 450 km).

**14. Tag: Vancouver (F).** Tag zur freien Verfügung in Vancouver – entdecken Sie die Stadt auf eigene Faust. Schlendern Sie entlang der Waterfront, durch den Stanley Park oder flanieren Sie durch den historischen Teil Gastown mit der bekannten Granville Street oder nehmen Sie an einem optionalen Ausflug teil.

**15. Tag: Rückflug (F).** Vormittags Zeit für einen letzten Spaziergang durch Vancouver. Danach Transfer zum Flughafen und Rückflug nach Deutschland.

**16. Tag: Ankunft in Deutschland** und Ende Ihrer erlebnisreichen West-Kanada-Reise.

Programmänderungen vorbehalten.  
F=Frühstück

Preise pro Person in € (Laut Programm) ANF H/204035 (Region: NAM)			
Unterbr.	A	B	C
DZ1 L	6.960	8.200	—
DZ2 L	8.054	9.294	—
DZ3 L	7.890	8.930	—
DZ4 L	8.984	10.024	—
A Anreise Mo und Do vom 4.5.-31.5., 1.10.-15.10.			
B Anreise Mo und Do vom 15.7.-31.9.			

Pro Person ab **6.960 €**

#### Ihre Vorteile

- Sie reisen individuell mit Ihrem Mietwagen und erleben eine Fahrt in den Rockies an Bord des Rocky Mountaineers

#### Rocky Mountaineer:

Beschreibung siehe Seite 50

#### Ihr Mietwagen

AVIS Mittelklasse Mietwagen (Kat. Intermediate, z. B. Toyota Corolla), unbegrenzte Frekilometer, Vollkasko-Versicherung CA\$ 500 Selbstbeteiligung, Haftpflichtvers. über CA\$ 1 Mio., Deutsche Zusatz-Haftpflichtvers. über 2 Mio. €, Deutsche Selbstbehaltausschlussvers, SUV gegen Aufpreis ab ca. 200 € auf Anfrage buchbar.

#### So wohnen Sie

14 Nächte wahlweise in Komfort (3-Sterne) bzw. Superior (4-Sterne) Hotels.

**DZ1: Doppelzimmer Komfort/SilverLeaf Class** für 2 Personen.

**DZ2: Doppelzimmer Komfort/GoldLeaf Class** für 2 Personen.

**DZ3: Doppelzimmer Superior/SilverLeaf Class** für 2 Personen.

**DZ4: Doppelzimmer Superior/GoldLeaf Class** für 2 Personen.

#### Gut zu wissen

- Einweggebühr Mietwagen ca. 300-400 CAD und alle zusätzlichen Leistungen oder Gebühren zzgl. Steuern vor Ort in CAD zahlbar. Nicht inklusive: Einreisgebühr Canada (zzt. ca. 7 CAD)

#### Leistungen

- Linienflug ab/bis Deutschland
- 14 Nächte in Hotels der gebuchten Kat.
- Fahrt im Rocky Mountaineer in der gebuchten Kategorie
- Verpflegung laut Programm
- Premium Mietwagenpaket
- Tagesausflug Okanagan Valley
- Parks Canada Nationalparkpass
- Transfer vom/zum Flughafen, Bahnhof-Hotel
- Reisedokumentation

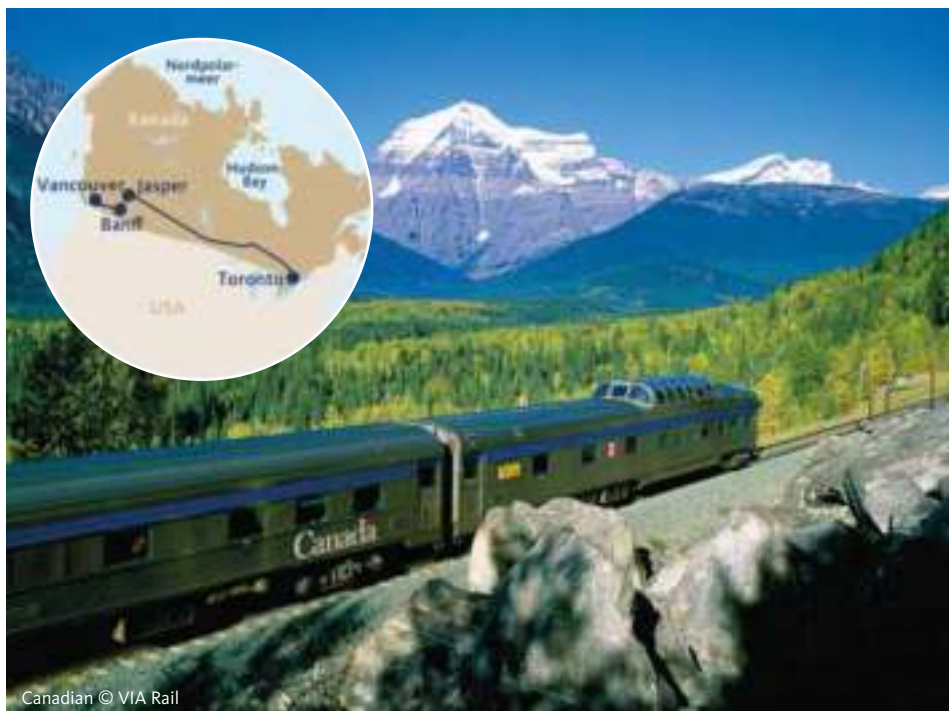

Banff Nationalpark, Elch



Canadian, Bullet Lounge © VIA Rail

## Goldener Ahorn Toronto – Vancouver

### 16-tägige geführte Linienzug-Reise ab/bis Deutschland

In den zwei berühmtesten Zügen des Landes, dem Rocky Mountaineer und dem Canadian reisen Sie einmal quer durch Kanada und erleben die großartige Vielfalt, welche sich von Großstädten, über Seen und Wälder, bis hin zur Bergwelt der Rocky Mountains erstreckt.

#### Ihre Reise

**1. Tag: Morgens Flug nach Toronto.** Begrüßung durch Ihre Reiseleitung und Fahrt zum Hotel für 3 Nächte.

**2. Tag: Toronto (F/M).** Entdecken Sie die größte Stadt Kanadas bei einer Stadtrundfahrt. Mittagessen im CN Tower, von wo Sie einen Blick auf die Metropole und den Ontariosee haben. Nachmittags Bootsfahrt auf dem Ontariosee.

**3. Tag: Niagarafälle (F).** Tagesausflug (nicht inklusive) zu den Niagarafällen mit Bootsfahrt und anschließendem gemeinsamen Abendessen.

**4. Tag: Kanadas einzigartige Natur (F/M/A).** An der Union Station von Toronto beginnt Ihre Fahrt mit dem Canadian. Erhöhte Aussichtsplätze im Panoramawagen gestatten Ihnen einen herrlichen Rundblick.

**5. Tag: Im Canadian (F/M/A).** Mit dem Wechsel von der Provinz Ontario nach Manitoba ändert sich auch das Landschaftsbild. Auf Seen und Wälder folgen die Prärien.

**6. Tag: Im Canadian (F/M/A).** Genießen Sie die hervorragende Betreuung an Bord.

**7. Tag: Jasper-Nationalpark (F/A).** Am Morgen erreicht der Zug die Rocky Mountains. Busfahrt zum Jasper-Nationalpark. Highlights: Maligne Lake, der Maligne Canyon oder der Athabasca-Gletscher. Bootsfahrt auf dem Maligne Lake zur Insel Spirit Island (nicht inklusive).

**8. Tag: Icefields Parkway (F/A).** Busfahrt entlang des Icefields Parkway, durch die

Rocky Mountains. Vom Glacier Skywalk haben Sie einen umwerfenden Ausblick. In Banff Check-In in Ihr Hotel für die folgenden 3 Nächte.

**9. Tag: Banff-Nationalpark (F/A).** Vormittags Hubschrauberrundflug über Spray Valley (nicht inkl.). Nachmittags Rundfahrt durch den Banff-Nationalpark, wo Sie unter anderem den Sulphur Mountain und die Bow Falls besuchen. Abendessen in einem Restaurant in Banff.

**10. Tag: Moraine Lake, Lake Louise und Emerald Lake (F).** Ausflug zum Moraine Lake und dem Lake Louise. Weiterfahrt in den Yoho-Nationalpark. Hier wartet der türkisfarbene Emerald Lake, einer der schönsten Attraktionen Kanadas, auf Sie.

**11. Tag: Im Zug durch die Rocky Mountains Banff – Kamloops (F/M).** Im Rocky Mountaineer genießen Sie den Ausblick durch die Panoramafenster, sowie köstliche Speisen. Am späten Nachmittag erreichen Sie Ihr Hotel in Kamloops.

**12. Tag: Kamloops – Vancouver (F/M).** Weiterfahrt im Rocky Mountaineer Richtung Vancouver.

**13. Tag: Vancouver (F/A).** Mit Bus und Fähre erreichen Sie Vancouver Island (Ausflugspaket). Besuch von Victoria und Butchart Gardens. Abends Abschiedessen im 167 m hoch gelegenen Ausblicksrestaurant des Harbour Center von Vancouver.

**14. Tag: Vancouver (F).** Busrundfahrt in der Stadt und Panorama-Fahrt durch

den Stanley Park. Den Nachmittag verbringen Sie in der reizvollen Umgebung Vancouvers.

**15. Tag: Rückflug von Vancouver (F).** Gegen Mittag Rückflug nach Deutschland.

**16. Tag: Morgens Ankunft in Deutschland.**

Programmänderungen vorbehalten  
F=Frühstück, M=Mittag, A=Abendessen

#### Zubuchbare Ausflüge

**Tagesausflug Niagarafälle p. P. 270 €**

Leistung: 2040S2/XP1 X

- Bootsfahrt und Abendessen

**Bootsfahrt Maligne Lake p. P. 95 €**

Leistung: 2040S3/XP1 X

- englischsprachig

**Tagesausflug nach Victoria p. P. 350 €**

Leistung: 2040S1/XP1 X

- inklusive Butchart Gardens

Preise pro Person in € (Laut Programm)				
ANF H/Leistung 204070 (Region: NAM)				
Unterbr.	A	EZZ	B	EZZ
ZD1 L	9.980	2.590	10.490	2.990
ZD2 L	10.960	2.590	11.470	2.990
ZD3 L	10.770	2.590	11.280	2.990
ZD4 L	11.750	2.590	12.260	2.990
ZD5 L	12.960	—	16.460	—
ZD6 L	13.750	—	14.260	—
Reisetermine				
A 14.5., 21.5., 24.5., 26.7., 2.8., 16.8., 30.8., 13.9., 24.9., 27.9.				
B 23.8.				

Pro Person ab **9.980 €**

#### Ihre Vorteile

- Linienflug ab/bis Frankfurt/Main
- Deutschsprachige Reiseleitung

#### Ihre Züge in Kanada

**Canadian/VIA Rail:** Sleeper Touring Class mit Liege- bzw. Schlafabteil, Prestige Sleeper Class mit Dusche/WC, Minibar-Service, Entertainment-Auswahl, 2 Aussichtswagen mit Glaskuppeln.

**Rocky Mountaineer:** SilverLeaf Class mit Sitzen, großen Fenstern, sowie Frühstück und ein warmes Mittagessen am Platz. GoldLeaf Class (1. Klasse) mit erstklassigem Service, komfortablen Sesseln unter einer Glaskuppel, Speisewagen und offene Aussichtsplattform. Bordsprache jeweils Englisch.

#### So wohnen Sie

Im Hotel: 11 Nächte in 3-Sterne und 4-Sterne Hotels und in Lodges.  
Im Zug: 3 Nächte im Canadian. 2 Tagesfahrten im Rocky Mountaineer.

**ZD1/ZE1:** Liegeabteil/SilverLeaf Class.

**ZD2/ZE2:** Schlafabteil/SilverLeaf Class.

**ZD3/ZE3:** Liegeabteil/GoldLeaf Class.

**ZD4/ZE4:** Schlafabteil/GoldLeaf Class.

**ZD5:** Doppel-Prestige/SilverLeaf Class.

**ZD6:** Doppel-Prestige/GoldLeaf Class.

#### Gut zu wissen

Nicht im Reisepreis enthalten: Einreisegebühr Kanada (zzt. 7 CA-\$)

#### Leistungen

- Linienflüge ab/bis Frankfurt/Main
- 11 Nächte in Hotels
- Bahnfahrt und 3 Nächte im Canadian in der gebuchten Kategorie
- Fahrten im Rocky Mountaineer in der gebuchten Kategorie
- Verpflegung laut Programm
- Ausflüge, Transfers laut Programm
- Gepäcktransport (1 Koffer/Person)
- Deutschspr. Reiseleitung in Kanada
- Reisedokumentation

Mind./Max.-Teilnehmerzahl: 15/26 Pers.  
späteste Absage bis 28 Tage vor Anreise



## Trans Canada Explorer

### 16-tägige individuelle Linienzug-Reise Toronto – Vancouver

Quer durch fünf Provinzen Kanadas führt Sie diese Bahnreise vom Osten Kanadas bis an die Westküste nach Vancouver. Nach dem Erlebnis der Niagarafälle geht es mit fantastischen Aussichten im Canadian und im spektakulären Rocky Mountaineer entlang der majestätischen Rocky Mountains.

#### Ihre Reise

- 1. Tag: Linienflug nach Toronto.** Hier verbringen Sie die ersten beiden Nächte.
- 2. Tag: Ausflug zu den Niagarafällen (F/M).** Tagesausflug inklusive Mittagessen zu den imposanten Niagarafällen, die zu den größten Wasserfällen der Welt zählen. Bootsfahrt „Hornblower Niagara Cruise Voyage to the Falls“ (saisonal) bzw. „Journey Behind The Falls“ (April-November). Rückfahrt nach Toronto mit Halt im historischen Dorf Niagara-on-the-Lake.
- 3. Tag: Im Canadian ab Toronto (F/M/A).** Beginn Ihrer Fahrt im Canadian ab der Union Station Toronto. Die folgenden drei Nächte verbringen Sie im Zug.
- 4. Tag: Im Canadian (F/M/A).** Genießen Sie das Leben an Bord des Zuges.
- 5. Tag: Im Canadian (F/M/A).** Auch heute verbringen Sie den Tag im Zug und können das wunderschöne Panorama an sich vorbeigleiten lassen.
- 6. Tag: Ankunft in Jasper (F).** Am Vormittag erreichen Sie Jasper. Der Tag steht

- Ihnen für eigene Erkundungen zur Verfügung.
- 7. Tag: Jasper-Nationalpark (F).** Tag zur freien Verfügung. Wir empfehlen einen Ausflug in den Jasper-Nationalpark (nicht inklusive).
- 8. Tag: Jasper – Icefields Parkway – Lake Louise (F).** Busfahrt nach Lake Louise inklusive Fahrt mit dem Ice Explorer am Columbia Icefield.
- 9. Tag: Lake Louise – Banff (F).** Transfer zum Hotel in Banff, Ihr Zuhause für die nächsten 2 Nächte. Sightseeing-Tour in Banff (ca. 3 Std.).
- 10. Tag: Banff-Nationalpark (F).** Nutzen Sie den Tag für einen Ausflug in den Banff Nationalpark (nicht inklusive).
- 11. Tag: Banff – Rocky Mountaineer – Kamloops (F/M).** Fahrt im Rocky Mountaineer. Sie überqueren die Rocky Mountains. Übernachtung in Kamloops.
- 12. Tag: Kamloops – Rocky Mountaineer – Vancouver (F/M).** Im Rocky

- Mountaineer fahren Sie ab Kamloops entlang des Thompson- und Fraser-Flusses durch eindrucksvolle Schluchten. Am späten Nachmittag Ankunft in Vancouver.
- 13. Tag: Vancouver (F).** Hop-On-Hop-Off Stadtrundfahrt durch Vancouver mit Stopps u. a. am Stanley Park, Vancouver Aquarium und Chinatown.
- 14. Tag: Ausflug nach Victoria (F).** Tagesausflug nach Victoria mit Besuch der Butchart Gardens.
- 15. Tag: Vancouver und Rückflug (F).** Gegen Mittag/Nachmittag Rückflug nach Deutschland.
- 16. Tag: Ankunft in Deutschland am Vormittag und Ende der Reise.**

Programmänderungen vorbehalten.  
F=Frühstück, M=Mittag, A=Abendessen

#### Preise pro Person in € (Laut Programm) ANF H/Leistung 204056 (Region: NAM)

	A	B	C	D
<b>ZD1 L</b>	8.620	8.970	9.230	9.390
<b>ZD2 L</b>	9.714	10.064	10.324	10.484
<b>ZD3 L</b>	9.480	9.830	10.220	10.310
<b>ZD4 L</b>	10.574	10.924	11.314	11.404
<b>ZD7 L</b>	11.650	12.190	12.680	12.580
<b>ZD8 L</b>	12.744	13.284	13.774	13.674
<b>ZE1 L</b>	10.470	11.170	11.670	11.830
<b>ZE2 L</b>	11.564	12.264	12.764	12.924

Preise ZE3-ZE8 laut System

Reisetermine

**A** 27.4., 4.5.

**B** 11.5.

**C** 13.7., 20.7., 27.7., 3.8., 10.8., 17.8.

**D** 24.8., 31.8., 1.9.



Canadian © VIA Rail Canada

Pro Person ab **8.620 €**

#### Ihre Vorteile

- Ost- und Westkanada in einer Reise

#### Der Canadian/VIA Rail Canada

Beschreibung siehe Seite 52

#### Rocky Mountaineer

Beschreibung siehe Seite 50

#### So wohnen Sie

Im Zug: 3 Nächte im Canadian, Tagesfahrt im Rocky Mountaineer jeweils in der gebuchten Kategorie  
Im Hotel: 11 Nächte wahlweise in Komfort- bzw. Deluxe-Hotels.

**ZD1/ZE1:** Doppelliegeabteil/Silver Leaf/DZ1/EZ1 - Komfort

**ZD2/ZE2:** Doppel-/Einzelschlafabteil/Silver Leaf/DZ1/EZ1 - Komfort

**ZD3/ZE3:** Doppelliegeabteil/Gold Leaf/DZ1/EZ1 - Komfort

**ZD4/ZE4:** Doppel-/Einzelschlafabteil/Gold Leaf/DZ1/EZ1 - Komfort

**ZD7/ZE7:** Doppelliegeabteil/Gold Leaf/DZ2/EZ2 Deluxe

**ZD8/ZE8:** Doppel-/Einzelschlafabteil/Gold Leaf/DZ2/EZ2 Deluxe

#### Gut zu wissen

- Nicht inklusive: Einreisegebühr Kanada (zzt. ca. 7 CAD)
- Vor-/Nachprogramm auf Anfrage

#### Leistungen

- Linienflug ab/bis Deutschland
- 11 Nächte in Hotels
- Verpflegung laut Programm
- Fahrt und 3 Nächte im Canadian in der gebuchten Kategorie
- Fahrt im Rocky Mountaineer in der gebuchten Kategorie
- Ausflug Niagarafälle inkl. Mittagessen
- Busfahrt Jasper – Lake Louise inkl. Fahrt Ice Explorer am Columbia Icefield
- Sightseeing-Tour Banff (ca. 3 Std.)
- Hop-On Hop-Off Tour Vancouver
- Ausflug Victoria mit Butchart Gardens
- Transfers laut Programm
- Reisedokumentation



Bahnstrecke im Westen Kanadas © Martina Birnbaum



Canadian im Winter © VIA Rail Canada



Niagarafälle © Destination Ontario/Chris Futcher

## Im Canadian quer durch Kanada

### 15-tägige individuelle Linienzugreise Toronto – Vancouver ab/bis Deutschland

Jede Jahreszeit birgt ihre Schönheit – erleben Sie die atemberaubende Natur Kanadas von Frühling bis zum Winter an Bord des Canadian von VIA Rail und reisen Sie bequem und entspannt von Toronto im Osten über den Jasper Nationalpark bis an die Westküste nach Vancouver am Pazifik.

#### Ihre Reise

**1. Tag: Vormittags Linienflug nach Toronto.** Ankunft und Transfer vom Flughafen zum Hotel.

**2. Tag: Toronto – Ausflug zu den Niagarafällen (F/M).** Heute Fahrt zu den Niagarafällen. Freuen Sie sich auf die Hornblower Niagara Cruise „Voyage to the Falls“ Bootsfahrt (saisonal). Mitte Oktober – Mitte April alternativer Ausflug „Journey behind the Falls“. Bevor es wieder zurück nach Toronto geht, halten Sie noch im Dorf Niagara-on-the-Lake.

**3. Tag: Toronto (F).** Erkunden Sie heute Toronto. Entdecken Sie z. B. den St. Lawrence Market, den Distillery District oder das Royal Ontario Museum. Vom CN-Tower (nicht inklusive) haben Sie einen tollen Blick über die ganze Stadt.

**4. Tag: Toronto – Canadian (F/M/A).** An der Union Station von Toronto beginnen Sie Ihre Fahrt für 3 Nächte mit dem Canadian. Erleben Sie die Seen und Wälder Ontarios auf der Fahrt über den „kanadischen Schild“. Der Panoramawagen bietet Ihnen großartige Ausblicke.

**5./6. Tag: Im Canadian (F/M/A).** Mit dem Wechsel von der Provinz Ontario nach Manitoba und Saskatchewan ändert sich auch die Landschaft. Auf Seen und Wälder folgen weite Prärien.

**7. Tag: Canadian – Ankunft in Jasper (F).** Am Morgen erreicht Ihr Zug die Gebirgskette der Rocky Mountains und die Stadt Jasper. Der weitere Tag steht Ihnen zur freien Verfügung.

**8. Tag: Jasper Nationalpark (F).** Auch heute können Sie in und um Jasper die Region erkunden. Es empfiehlt sich eine Tour in den Jasper Nationalpark mit Bootstour auf dem Maligne Lake (nicht inklusive, von Mai – Oktober buchbar).

**9. Tag: Jasper Nationalpark (F).** Mit 10.878 Quadratkilometern gilt der Jasper Nationalpark als der größte Nationalpark der kanadischen Rockies. Majestätische Gipfel, unberührte Natur, eine reiche Tierwelt und Outdoor-Abenteuer hat dieser Park zu bieten.

**10. Tag: Jasper – Canadian (F/M/A).** Heute setzen Sie Ihre Fahrt mit dem Canadian fort. Genießen Sie prachvolle Landschaften, wie den Mount Robson, den höchsten Berg der kanadischen Rockies.

**11. Tag: Vancouver (F).** Am Vormittag erleben Sie die schöne Kulisse des Fraser Canyons. Mittags erreichen Sie Vancouver. Transfer in Eigenregie zu Ihrem Hotel (nicht inklusive) und Zeit zur freien Verfügung.

**12. Tag: Vancouver (F).** Heute machen Sie eine geführte Bustour. Sie entdecken die Innenstadt, den Stanley Park, den Granville Island Markt, Gastown und das historische Chinatown. Danach Besuch der Capilano Suspension Bridge. Wagen Sie den Gang über die 136 Meter lange und 70 Meter hohe Brücke. Die Abholung von allen Vancouver Hotels ist inklusive.

**13. Tag: Vancouver (F).** Nutzen Sie einen weiteren Tag in Vancouver für eigene Erkundungen.

**14. Tag: Rückflug von Vancouver (F).** Am Vormittag haben Sie noch Zeit für letzte Einkäufe. Flughafentransfer und Rückflug.

**15. Tag: Ankunft in Deutschland** am Vormittag.

Programmänderungen vorbehalten.

F=Frühstück, M= Mittag, A=Abendessen

#### Zubuchbarer Ausflug

##### Jasper Nationalpark inklusive Maligne Lake Bootstour pro Person ab 235 €

Leistung: 2040X5/X01 X

• ganztägige, englischsprachige Bustour

#### Preise pro Person in € (Laut Programm)

ANF H/Leistung 204085 (Region: NAM)

Unterbr.	A	B	C
<b>ZD1 L</b>	3.930	6.880	7400
<b>ZD2 L</b>	5.440	9.490	10.010
<b>ZD3 L</b>	4.220	7.230	7.720
<b>ZD4 L</b>	5.730	9.840	10.330
<b>ZE1 L</b>	5.050	8.600	9.470
<b>ZE2 L</b>	6.460	10.910	11.770
<b>ZE3 L</b>	5.640	9.310	10.120
<b>ZE4 L</b>	7.050	11.610	12.420

Reisetermine

**A** Anreise Do vom 20.11.-26.3.

**B** Anreise Do vom 7.5.-31.5., 1.10.-29.10.

**C** Anreise Do vom 1.6.-30.9.

Pro Person ab **3.930 €**

#### Ihre Vorteile

- Wunderschöne Naturerlebnisse zu jeder Jahreszeit
- Bequem, komfortabel und nachhaltig durchqueren Sie Kanada im Canadian
- Linienflug ab/bis Deutschland

#### Canadian/VIA Rail

Beschreibung siehe Seite 52

#### So wohnen Sie

Im Hotel: 9 Nächte wahlweise in Komfort-Hotels (3-Sterne) bzw. Superior-Hotels (4-/5-Sterne). Im Zug: 4 Nächte an Bord des Canadian von VIA Rail in der gebuchten Kategorie.

**ZD1/ZE1:** Doppelliege- bzw. Einzelliegeabteil/DZ bzw. EZ Komfort-Hotels.

**ZD2/ZE2:** Doppelschlaf- bzw. Einzelschlafabteil/DZ bzw. EZ Komfort-Hotels.

**ZD3/ZE3:** Doppelliege- bzw. Einzelliegeabteil/DZ bzw. EZ Superior-Hotels.

**ZD4/ZE4:** Doppelschlaf- bzw. Einzelschlafabteil/DZ bzw. EZ Superior-Hotels.

#### Gut zu wissen

- Nicht im Reisepreis enthalten: Einreisegebühr Kanada (zzt. 7 CAD)
- Reise auch ab/bis Kanada ohne Flüge auf Anfrage buchbar
- Aufpreise für Business Class oder Premium Economy auf Anfrage

#### Leistungen

- Linienflug ab/bis Deutschland
- 9 Nächte wahlweise in Komfort- bzw. Superior-Hotels
- Bahnfahrt und 4 Nächte im Canadian in der gebuchten Kategorie
- Verpflegung laut Programm
- Ausflug Niagarafälle inklusive Mittagessen
- Bootsfahrt Hornblower Niagara Cruises „Voyage to the Falls“ (saisonal) bzw. alternativ „Journey Behind the Falls“ (Mitte Oktober – Mitte April)
- Transfers Flughafen – Hotel – Flughafen Toronto und Vancouver
- Reisedokumentation



## Kanadas Städte und Naturschätze & Vorprogramm New York

11- bzw. 14-tägige individuelle Linienzug-Reise ab/bis Deutschland

Diese Bahnreise mit VIA Rail führt Sie zu den schönsten Städten Ostkanadas. Erleben Sie Toronto, Montréal, Québec und Ottawa. Genießen Sie großartige Aussichten auf den St. Lorenz Strom und die Thousand Islands Region sowie als besonderes Highlight einen Ausflug zu den Niagara-Fällen.

### Ihre Reise

**1. Tag: Flug nach Toronto am Vormittag.** Transfer vom Flughafen zum Hotel in Toronto. Der Rest des Tages steht Ihnen zur freien Verfügung.  
**2. Tag: Toronto (F).** Heute machen Sie eine Hop-On Hop-Off Stadtrundfahrt. Beliebte Stopps sind der St. Lawrence Market, der Distillery District sowie das Royal Ontario Museum. Vom CN-Tower haben Sie einen grandiosen Ausblick über die Stadt.  
**3. Tag: Ausflug zu den Niagarafällen (F/M).** Heute besuchen Sie die Niagarafälle. Freuen Sie sich auf die „Hornblower Niagara Cruise Voyage to the Falls“ Bootsfahrt (saisonal), die Sie bis an die tosenden Wassermassen der Horseshoe Falls bringt. Danach halten Sie noch bei dem Dorf Niagara-on-the-Lake.  
**4. Tag: Toronto – Via Rail – Ottawa (F/M).** Abfahrt morgens an der Toronto Union Station mit dem „Corridor Train“ von VIA Rail nach Ottawa, vorbei am Lake Ontario und der Thousand Islands Region. Der Rest des Tages steht Ihnen frei zur Verfügung.  
**5. Tag: Ottawa (F).** Hop-On Hop-Off Stadtrundfahrt (saisonal). Highlights sind z. B. das Parlamentsgebäude, Embassy Row, the Royal Canadian Mint, National Gallery of Canada und das National Aviation Museum. In der Nebensaison wird die Hop-On Hop-Off Stadtrundfahrt durch den Eintritt in das „Canadian Museum of History and War“ ersetzt.

**6. Tag: Ottawa – Via Rail – Québec City (F/M).** Weiterfahrt mit dem Corridor der VIA Rail nach Québec City. Während der Fahrt genießen Sie tolle Aussichten auf den St. Lorenz-Strom. Zeit für einen Spaziergang durch die Stadt nach der Ankunft.  
**7. Tag: Québec City (F).** Sightseeingtour am Morgen, wo Sie unter anderem das Latin Quarter, den Place Royale und die Basilica sehen. Nachmittags Möglichkeit, Québec City individuell zu erkunden.  
**8. Tag: Québec City – Via Rail – Montréal (F/M).** Weiterfahrt nach Montréal. Der Nachmittag steht Ihnen für individuelle Erkundungen zur Verfügung. Schlendern Sie zum Beispiel über die lebhaft St. Catherine Street.  
**9. Tag: Montréal (F).** Entdecken Sie Montréal bei einer ca. 3,5-stündigen Sightseeingtour (saisonal). Sie sehen unter anderem das Viertel Vieux Montréal, das charmante Latin Quarter sowie den Olympic Complex und den Campus der McGill Universität.  
**10. Tag: Montréal – Via Rail – Toronto (F/M).** Heute geht es mit dem „Corridor“ zurück nach Toronto. Anschließend Transfer von der Bahnstation zum Flughafen und Rückflug oder Verlängerung.  
**11. Tag: Ankunft in Deutschland** am Vormittag und Ende der Reise.

Programmänderungen vorbehalten. F=Frühstück, M=Mittagessen

### 3-tägiges Vorprogramm New York

**1. Tag: Flug nach New York.** Ankunft in New York und Hoteltransfer.  
**2. Tag: New York (F).** Machen Sie sich mit Ihrem inkludierten Explorer Pass auf Stadtentdeckung. Sie können 3 Attraktionen aus dem Pass-Angebot wählen: z. B. Führung durch das Rockefeller Center, Museum of Modern Art, Hop-On Hop-Off Bustour, Bootstour zur Freiheitsstatue bei Sonnenuntergang u. v. m.  
**3. Tag: New York – Toronto (F).** Flughafentransfer. Flug nach Toronto und Beginn Ihrer Rundreise Kanadas Städte und Naturschönheiten.

Preise pro Person in € (Laut Programm)					
ab/bis Deutschland (11-tägig) Komfort-Hotel					
ANF H/Leistung 204053 (Region: NAM)					
Unterbr.	A	B	C	D	E
DZ L	3.780	3.820	3.930	4.110	4.160
EZ L	4.860	4.940	5.220	5.520	5.590
Preise pro Person in € (Laut Programm)					
ab/bis Deutschland (11-tägig) Superior-Hotel					
ANF H/Leistung 204054 (Region: NAM)					
Unterbr.	A	B	C	D	E
DZ L	4.240	4.380	4.270	4.490	4.560
EZ L	5.660	5.920	5.780	6.160	6.550

Zusatzleistungen (ANF ZUB/Leistung 2040X2)  
**DZ L** Vorprogramm New York (3-tägig) ab 1.029  
**EZ L** Vorprogramm New York (3-tägig) ab 1.549  
 Reisetermine  
**A** Anreise täglich vom 6.4.-22.4.2026  
**B** Anreise täglich vom 1.11.2025-5.4.2026  
**C** Anreise täglich vom 1.11.2026-26.3.2027  
**D** Anreise täglich vom 28.10.-31.10.2026  
**E** Anreise täglich vom 23.4.-12.5., 22.5.-25.5., 17.7.-27.10.

Pro Person ab **3.780 €**

### Ihre Vorteile

- Mit VIA-Rail durch den Osten Kanadas
- Ausflugsprogramm inklusive
- 3-tägige Vorreise New York zubuchbar

### So wohnen Sie

9 Nächte wahlweise in Komfort-Hotels (3-Sterne) bzw. Superior-Hotels (4-Sterne).  
**DZ/EZ: Doppel- bzw. Einzelzimmer.**

### Gut zu wissen

- Nicht im Reisepreis enthalten: Einreisegebühr Kanada (zzt. 7 CAD), USA (zzt. 21 USD)
- Diese Reise ist auch ohne Flug auf Anfrage buchbar

### Leistungen

- Linienflüge ab/bis Deutschland
- 9 Nächte inkl. Frühstück wahlweise in Komfort- bzw. Superior-Hotels
- Bahnfahrten an Bord des Corridor von VIA Rail (Business Class) inklusive Gepäckbeförderung und Mahlzeiten laut Programm
- Transfers laut Programm
- Hop-On Hop-Off Stadtrundfahrt inklusive Eintritt CN Tower in Toronto
- Tagesausflug zu den Niagarafällen inklusive Mittagessen (englischspr.)
- Hop-On Hop-Off Stadtrundfahrt Ottawa (27.4.-27.10.) bzw. Eintritt Canadian Museum of History (bis 26.4./ab 28.10.)
- Sightseeingtour Québec (2 Std., engl.) und Stadtrundfahrt Montréal (3,5 Std., bis 27.10.)
- Reisedokumentation

### Vorprogramm New York

- Linienflüge ab/bis Deutschland an New York/ab Toronto und Flug New York – Toronto
- 2 Nächte inklusive Frühstück in einem Hotel in Manhattan
- Transfers Flughafen – Hotel – Flughafen
- Explorer Pass für 3 Attraktionen

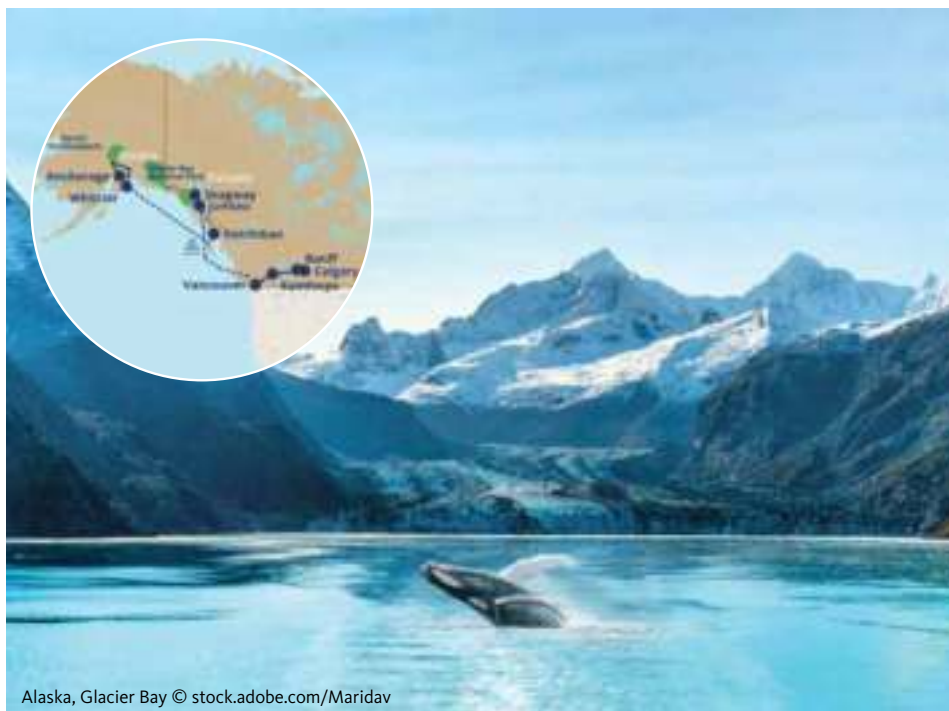

Alaska, Glacier Bay © stock.adobe.com/Maridav



Rocky Mountaineer, Mornats Curve © Scot Rowed



Alaska © Idoerenberg

## Kanada & Alaska per Bahn & Schiff Calgary – Anchorage

17-tägige individuelle Linienzug- & Schiffsreise ab/bis Deutschland

Erleben Sie die Schönheit Kanadas und Alaskas in perfekter Kombination per Bahn und Schiff. Im Rocky Mountaineer erleben Sie die Rocky Mountains und an Bord der MS Nieuw Amsterdam der Holland America Line geht es entlang der Pazifikküste in die majestätischen Fjorde und Buchten Alaskas.

### Ihre Reise

**1. Tag: Linienflug nach Calgary/Banff** (M). Gegen Mittag Linienflug nach Calgary. Transfer nach Banff. Rest des Tages zur freien Verfügung.

**2. Tag: Banff** (F). Der heutige Tag steht Ihnen für die Erkundung einer der berühmtesten Bergstädte Kanadas und der Natur zur Verfügung.

**3. Tag: Banff – Ausflug Mountain Lakes & Waterfalls** (F/M). Heute dreht sich alles um glitzernde Seen, sich windende Flüsse und atemberaubende Berglandschaften des Banff und Yoho Nationalparks sowie deren Sehenswürdigkeiten. Die Tour beinhaltet einen Besuch am Lake Louise und Moraine Lake, die auch als „Juwel der Rockies“ bekannt sind. Weiter geht es zum Valley of the Ten Peaks, Spiral Tunnels und Takkakaw Falls (bis Mitte Juni alternative Stopps z. B. Johnston Canyon oder Marble Canyon). Zum leckeren BBQ Lunch (inklusive) halten Sie an der Emerald Lake Lodge.

**4. Tag: Banff – Jasper** (F). Transfer nach Jasper über den berühmten Icefields Parkway mit Ausflug zum Columbia Icefield. Der riesige Columbia-Gletscher erstreckt sich über fast 325 qkm. Eine Ice Explorer Fahrt führt Sie auf den Athabasca-Gletscher und anschließend begeben Sie sich auf die Gletscher-Skywalk-Plattform, die 30 m über den Sunwapta Canyon hinausragt. Nachmittags Ankunft in Jasper.

**5. Tag: Jasper** (F). Nutzen Sie den heutigen Tag, um Ihr eigenes Abenteuer zu erleben.

Von Wanderungen bis hin zu Raftingtouren gibt es hier unzählige Möglichkeiten.

**6. Tag: Jasper – Kamloops** (F/M). Fahrt zur Bahnstation und Start Ihrer spektakulären Fahrt an Bord des Rocky Mountaineers nach Kamloops. Die Tagesfahrt erlaubt Ihnen, einige der atemberaubendsten Sehenswürdigkeiten von Westkanada zu bestaunen. Die Route startet in den Rocky Mountains, führt durch den Kicking Horse Pass bis Sie am späten Nachmittag British Columbia erreichen.

**7. Tag: Kamloops – Vancouver** (F/M). Heute beginnt die 2. Etappe Ihrer spektakulären Bahnreise. Der Rocky Mountaineer führt Sie durch „Cowboy Country“ Ranchland und entlang der tosenden Ströme des Fraser und Thompson Rivers. Lauschen Sie während Ihrer Reise den Geschichten und Legenden des Westens und genießen Sie alle Vorzüge des komfortablen Zuges bis nach Vancouver.

**8. Tag: Ausflug nach Victoria** (F). Ihr Tagesausflug nach Victoria startet mit einer Bootstour durch Gulf Islands und beinhaltet einen Besuch der Butchart Gardens. Anschließend geht es zur Stadtbesichtigung von Victoria. Sie sehen die historischen Herrenhäuser und Gärten sowie die Universität von Victoria und den Beacon Hill Park. Am frühen Abend Rückkehr nach Vancouver.

**9.-15. Tag: Alaska Kreuzfahrt.** Individueller Transfer zum Kreuzfahrtterminal in Vancouver. Einschiffung an Bord der

MS Nieuw Amsterdam der American Holland Line und Beginn Ihrer 8-tägigen Alaska-Kreuzfahrt. Der Reiseverlauf entspricht dem Reiseverlauf 3.-9. Tag der Reise „Kanada Kreuzfahrt und Alaska“ siehe Seite 57.

**16. Tag: Hafen Whittier / Ausschiffung und Rückflug von Anchorage** (F). Am frühen Morgen erreichen Sie den Hafen in Whittier. Ab hier Ausschiffung und Transfer nach Anchorage zum Flughafen.

**17. Tag: Ankunft in Deutschland.** Ende einer erlebnisreichen Reise.

Programmänderungen vorbehalten.

F=Frühstück, M=Mittag-, A= Abendessen

### Preise pro Person in € (Laut Programm) Kanada & Alaska per Bahn & Schiff 17-tägig ANF H/Leistung 204048 (Region: NAM)

Unterbr.	A	B	C	EZZ
<b>DZ1 L</b>	7.220	8.150	8.370	auf Anf.
<b>DZ2 L</b>	8.010	8.790	9.040	auf Anf.
<b>DZ3 L</b>	8.710	9.950	10.010	auf Anf.
<b>DZ9 L</b>	9.870	10.180	10.250	auf Anf.
<b>DZ0 L</b>	10.580	11.340	11.230	auf Anf.

Weitere Zimmer/Kabinentypen DZ4-DZ8

laut System

Reisetermine

**A** 9.5.

**B** 23.5., 15.8., 29.8.

**C** 4.7., 18.7., 1.8.

Pro Person ab **7.220 €**

### Ihre Vorteile

- Kombinierte Bahn- und Schiffsreise

### Rocky Mountaineer

Beschreibung siehe Seite 50

### MS Nieuw Amsterdam

Beschreibung siehe Seite 57

### So wohnen Sie

Im Hotel: 8 Nächte wahlweise in Komfort (3-Sterne) bzw. Superior (4-Sterne) Hotels.

Im Zug: Tagesfahrten im Rocky Mountaineer in der SilverLeaf bzw. GoldLeaf Class.

Auf dem Schiff: 7 Nächte an Bord der MS Nieuw Amsterdam in der gebuchten Kabinenkategorie.

**DZ1: DZ Komfort/SilverLeaf/Innenkab.**

**DZ2: DZ Komfort/SilverLeaf/Außenkab.**

**DZ3: DZ Komfort/SilverLeaf/Balkonkab.**

**DZ9: DZ Superior/GoldLeaf/Außenkab.**

**DZ0: DZ Superior/GoldLeaf/Balkonkab.**

### Gut zu wissen

- Nicht enthalten: Einreisegebühr Kanada (zzt. 7 CAD), USA (zzt. ca. 21 USD), Trinkgelder
- Aufpreise Einzelbelegung, Premium Economy oder Business Class auf Anfrage
- Reise auch als **21-tägige Variante** mit dem Rocky Mountaineer, Alaska Kreuzfahrt und Aufenthalt im Denali Nationalpark (ANF H/Leistung 204047) buchbar, Preise und Reiseprogramm auf Anfrage

### Leistungen

- Linienflüge ab/bis Deutschland
- 8 Nächte in Hotels der geb. Kategorie
- 7 Nächte Alaska Kreuzfahrt inklusive Have it All Paket (siehe Seite 57)
- Bahnfahrt im Rocky Mountaineer inkl. Mahlzeiten in der gebuchten Kategorie
- Verpflegung laut Programm
- Tagesausflüge Lake Louise und Victoria
- Transfers laut Programm
- Reisedokumentation



Bär © Menno Schäfer



Denali Nationalpark © Travel Alaska

## Kanada Kreuzfahrt und Alaska Vancouver – Anchorage

14-tägige individuelle Linienzug- & Schiffsreise ab/bis Deutschland

Entdecken Sie die kanadische Pazifikküste und die Fjorde Alaskas an Bord der MS Nieuw Amsterdam der Holland America Line. Im Anschluss erwartet Sie das Landesinnere Alaskas mit der Alaska Railroad und eine Tundra-Wilderness Tour im Denali Nationalpark. Die perfekte Kombination.

### Ihre Reise

**1. Tag: Morgens Linienflug nach Vancouver.** Transfer zum Hotel und Tag zur freien Verfügung.

**2. Tag: Vancouver/Alaska Kreuzfahrt (F/A).** Individueller Transfer zum Kreuzfahrtterminal in Vancouver, wo Sie für 7 Nächte an Bord des Kreuzfahrtschiffes MS Nieuw Amsterdam der Holland America Line gehen.

**3. Tag: Inside Passage (F/M/A).** Genießen Sie den 1. Tag an Bord, während Sie durch die Inside Passage mit faszinierenden Ansichten von Regenwäldern, Gletschern, Fjorden und weißen Gipfeln reisen.

**4. Tag: Hafen von Ketchikan (F/M/A).** Sie erreichen den Hafen von Ketchikan an den Ufern der Tongass Narrows, bekannt für seine vielen Geschäfte und Häuser. Erleben Sie in der Lachshauptstadt der Welt die Creek Street, das Tongass Historical Museum, den Totem Bight State Park und das Saxman Village.

**5. Tag: Hafen von Juneau (F/M/A).** Fahrt durch die Stephens Passage, entlang des schneebedeckten Gebirgszugs bis zu den Sawyer Zwillingsgletschern. Ankunft im Hafen von Juneau. Zeit zur freien Verfügung. Wir empfehlen Ihnen eine Walbeobachtungstour.

**6. Tag: Hafen von Skagway (F/M/A).** In Skagway wandeln Sie auf den Spuren der Goldsucher. Nehmen Sie sich Zeit für eine Fahrt mit der White Pass & Yukon Schmalspurbahn.

**7. Tag: Glacier Bay (F/M/A).** Sie erkunden die berühmten Gewässer des Glacier Bay Nationalparks, der zum UNESCO-Weltnaturerbe gehört. Er beherbergt ein einzigartiges Ökosystem von Pflanzen und Tieren, das im Einklang mit der sich verändernden Gletscherlandschaft lebt. In der Glacier Bay gibt es die meisten aktiven „kalbenden“ Gezeitengletscher der Welt.

**8. Tag: College Fjord (F/M/A).** Der College Fjord fasziniert mit einer Vielzahl an Gletschern und atemberaubender Landschaft. Die Tierwelt mit Robben, Ottern und mit etwas Glück sogar Walen macht den Fjord zu einem einzigartigen Lebensraum.

**9. Tag: Ausschiffung in Whittier & McKinley Explorer (F).** Am frühen Morgen Ankunft im Hafen von Whittier und Ausschiffung. Die Eisenbahn McKinley Explorer bringt Sie im privaten, zweistöckigen Aussichtswagen direkt zum Denali Nationalpark. Eine Bar und ein Restaurant stehen Ihnen zur Verfügung. Ihr Gepäck wird separat zu Ihrer Unterbringung für die nächsten 3 Tage gebracht.

**10. Tag: Denali Nationalpark (F/Snacks).** Heute führt Sie die kommentierte Tundra Wilderness Tour (ca. 5-6 Std.) in das Herz des Denali Nationalparks. Sie erleben die ikonische Tierwelt und sehen Nordamerikas höchsten Gipfel, den ca. 6.200 m hohen Denali.

**11. Tag: Denali (F).** Tag zur freien Verfügung. Nutzen Sie den kostenlosen Parkshuttle und unternehmen Sie z. B. eine Wanderung entlang des Horseshoe Lake Trail (Dauer ca. 1 Std.).

**12. Tag: Denali – Anchorage (F/M).** Heute endet Ihr Aufenthalt im Denali Nationalpark. Busfahrt am Vormittag nach Anchorage (ca. 5 Std.). Genießen Sie den Ausblick auf Alaskas Natur. Der weitere Nachmittag steht Ihnen zur freien Verfügung.

**13. Tag: Anchorage & Rückflug (F/A).** Flughafenstransfer. Rückreise nach Deutschland.

**14. Tag: Ankunft in Deutschland.**

Programmänderungen vorbehalten.

F=Frühstück, M=Mittag-, A= Abendessen

### Preise pro Person in € (Laut Programm)

ANF H/Leistung 204049 (Region: NAM)				
Unterbr.	A	B	C	EZZ
DZ1 L	5.680	6.070	6.320	auf Anf.
DZ2 L	6.400	6.530	6.810	auf Anf.
DZ3 L	7.090	7.600	7.780	auf Anf.
DZ4 L	6.650	6.940	7.080	auf Anf.
DZ5 L	7.340	7.860	8.050	auf Anf.
Reisetermine				
A 16.5.				
B 30.5., 22.8., 5.9.				
C 11.7., 25.7., 8.8.				

Pro Person ab **5.680 €**

### Ihre Vorteile

- Perfekte Kombination – Kanada & Alaska

### MS Nieuw Amsterdam

Das preisgekrönte Schiff der Holland America Line für 2.106 Passagiere ist ausgestattet mit 13 Bars & Lounges, Restaurants (teilweise gegen Geb.), Casino, Fitnesscenter, Greenhouse Spa & Salon, Theater und Bühnen, Läden, Bibliothek, Galerie, 2 Swimmingpools, Whirlpools und Multisportfeld. Bordsprache: Englisch.

### So wohnen Sie

Im Hotel: 5 Nächte wahlweise in Komfort (3-Sterne) bzw. Superior (4-Sterne) Hotels.

Auf dem Schiff: 7 Nächte an Bord der MS Nieuw Amsterdam in der gebuchten Kabinenkategorie für jeweils 1-2 Personen.

- DZ1: Komfort/Innenkabine.**
- DZ2: Komfort/Außenkabine.**
- DZ3: Komfort/Balkonkabine.**
- DZ4: Superior/Außenkabine.**
- DZ5: Superior/Balkonkabine.**

### Gut zu wissen

- Nicht enthalten: Einreisegebühr Kanada (zzt. 7 CAD), USA (zzt. ca. 21 USD)
- Aufpreise Einzelbelegung, Premium Economy oder Business Class auf Anfrage

### Leistungen

- Linienflug ab/bis Deutschland
- 5 Nächte in Hotels der gebuchten Kategorie
- 7 Nächte Alaska Kreuzfahrt
- Have it All Paket mit 100 US\$ Credit für Landausflüge, Getränkepaket (Auswahl an Wein, Bier, Spirituosen, Cocktails, alkoholfreien Getränken), 1 Abendessen im Spezialitäten-Restaurant, WIFI-Paket an Bord
- Verpflegung laut Programm
- Transfers laut Programm
- Fahrt im McKinley Explorer und Tundra Wilderness Tour laut Programm
- Reisedokumentation



## Savoir-Vivre in Ost-Kanada – von Halifax nach Toronto

15-tägige geführte Linienzug-Reise ab/bis Deutschland

Die Zugreise führt Sie entlang der Küste Nova Scotias zu Leuchttürmen und Fischerdörfern, weiter am mächtigen Sankt-Lorenz-Strom nach Québec City und Montreal mit französischem Flair. In Ontario erleben Sie Ottawa, Toronto und das tosende Naturschauspiel der Niagara-Fälle.

### Ihre Reise

**1. Tag: Anreise nach Kanada (A).** Morgens Flug ab Frankfurt/Main nach Halifax, Hauptstadt von Nova Scotia. Nach der Ankunft Begrüßung durch die Reiseleitung und Transfer zu Ihrem Komfort-Hotel. Beim gemeinsamen Abendessen lernen Sie Ihre Mitreisenden kennen.

**2. Tag: Halifax und Peggy's Cove (F/M).** Stadtrundfahrt durch Halifax mit Zitadelle, Gärten und Hafenviertel. Weiterfahrt nach Peggy's Cove mit seinem ikonischen Leuchtturm. Nach einem Hummer Mittagessen geht es nach Lunenburg, dessen farbenfrohe Altstadt zum UNESCO-Welt-erbe zählt.

**3. Tag: Halifax (F).** Morgens malerische Fahrt zum Burntcoat Head Park, bekannt für den größten Tidenhub der Welt. Hier können Sie bei Ebbe den freigelegten Meeresboden selbst entdecken. Anschließend genießen Sie eine Pause im charmanten Örtchen Wolfville mit einer Verkostung der regionalen Tidal Bay-Weine.

**4. Tag: Halifax – Québec City (F/A).** Am Morgen besuchen Sie das Museum of Immigration. Gegen Mittag beziehen Sie Ihr Abteil im Zug The Ocean und genießen die Landschaft Nova Scotias.

**5. Tag: Québec City (F).** Ihr Zug bringt Sie morgens nach Sainte-Foy. Mit dem Bus fahren Sie weiter nach Québec City, wo ein reichhaltiges Frühstück auf Sie wartet. Danach erkunden Sie bei der Stadtrundfahrt Vieux-Québec, die historische Altstadt (UNESCO-Weltkulturerbe). Am

Nachmittag genießen Sie eine Schiffs-fahrt auf dem Sankt-Lorenz-Strom.

**6. Tag: Québec City – Montreal (F).** Nach dem Frühstück Zeit zur freien Verfügung, dann am Nachmittag Zugfahrt nach Montreal. Entdecken Sie die europäische Atmosphäre und das mediterrane Flair der Stadt.

**7. Tag: Bienvenue à Montréal (F).** Erleben Sie Montreals Charme bei einer ganztägigen Stadtrundfahrt mit Blick vom Mount Royal, Besuch der Basilika Notre-Dame und des lebhaften Jean-Talon-Markts.

**8. Tag: Kanadas Hauptstadt Ottawa (F).** Morgens Zugfahrt nach Ottawa. Die moderne Hauptstadt bietet zahlreiche Denkmäler, Museen und Galerien. Bei einer Führung sehen Sie Parliament Hill, die Residenz des Premierministers, das National Arts Centre und den Byward Market.

**9. Tag: Ottawa – Kingston (F).** Heute geht es per Zug weiter nach Kingston. Dort beziehen Sie Ihr Zimmer im Komfort-Hotel und gestalten den Tag ganz nach Ihren Wünschen.

**10. Tag: Kingston (F/M).** Vormittags erkunden Sie mit Ihrer Reiseleitung Kingstons Stadtzentrum, inklusive des ältesten Bauernmarkts Ontarios. Gegen Mittag gehen Sie an Bord eines Ausflugsschiffs, um durch den traumhaften Nationalpark rund um die 1.000 Inseln zu gleiten.

**11. Tag: Kingston – Toronto (F).** Nach dem Frühstück fahren Sie bequem mit

dem Zug nach Toronto. Die moderne Metropole beeindruckt mit gläsernen Wolkenkratzern und historischen Stätten, die Sie heute bei einer ausführlichen Stadtbesichtigung entdecken.

**12. Tag: Niagara-Fälle (F/A).** Die Niagara-Fälle zählen zu den berühmtesten Naturwundern der Welt. Bei einer Bootsfahrt erleben Sie das tosende Wasser aus nächster Nähe. Anschließend spazieren Sie durch das malerische Niagara-on-the-Lake und essen dort zu Abend.

**13. Tag: Toronto (F/A).** Am Vormittag erkunden Sie Toronto bei einer Bootstour durch den Hafen. Danach entdecken Sie mit Ihrer Reiseleitung Viertel wie Chinatown und Kensington Market. Zum Abschluss genießen Sie ein Farewell Dinner im CN Tower mit Blick auf die Stadt und den Ontario See.

**14. Tag: Au revoir (F).** Vormittags Zeit für letzte Einkäufe. Gegen Mittag Transfer zum Flughafen.

**15. Tag: Ankunft in Frankfurt** und Ende dieser erlebnisreichen Kanada-Reise.

Programmänderungen vorbehalten.  
F=Frühstück, M=Mittag-, A=Abendessen

Preise pro Person in € (Laut Programm)			
ANF H/Leistung 204023 (Region: NAM)			
Unterbr.	A	B	EZZ
DZ L	8.780	–	1.940
Reisetermine			
A 9.8., 20.9.			

Pro Person ab **8.780 €**

### Ihre Vorteile

- Linienflug ab/bis Frankfurt/Main
- Außergewöhnliche Reise mit vielen kulinarischen Highlights

### The Ocean/VIA Rail

Sie fahren im The Ocean von VIA Rail mit Speisewagen, Club Car inklusive Bar-Service und WLAN von Halifax nach Sainte-Foy.

### So wohnen Sie

Im Hotel: 5 Nächte in Komfort-Hotels (4-Sterne) in Montreal und Toronto und 7 Nächte in ausgewählten Mittelklasse-hotels in Halifax, Québec City, Ottawa und Kingston. Halifax: z.B. Cambridge Suites Hotel, Québec City: z.B. Hotel Clarendon, Montreal: z.B. Le Germain, Ottawa: z.B. Lord Elgin Hotel, Kingston: z.B. Residence Inn Kingston Water's Edge, Toronto: z.B. Westin Harbour Castle. Im Zug: 1 Nacht in komfortablen Doppelschlafabteilen der Sleeper Class mit WC, Waschbecken, Spiegel und Steckdose an Bord des Ocean. Die Sitze werden abends zu zwei Betten umgebaut.

**DZ/EZ: Doppel- bzw. Einzelzimmer.**

### Leistungen

- Linienflüge von Frankfurt/Main – Halifax (ggf. Umsteigeverbindung) und Toronto – Frankfurt/Main
- 12 Nächte in Hotels laut Programm
- Bahnfahrt und 1 Nacht im Schlafwagen-Abteil an Bord des Ocean von Halifax nach Sainte-Foy
- Bahnfahrten Québec City – Montreal, Montreal – Ottawa, Ottawa – Kingston und Kingston – Toronto in der Business Class
- Verpflegung laut Programm
- Ausflüge laut Reiseverlauf
- Deutschsprachige Reiseleitung
- Reisedokumentation

Mindestteilnehmerzahl: 15 Personen  
Maximalteilnehmerzahl: 26 Personen  
späteste Absage bis 21 Tage vor Anreise



## Abenteuer Anden – Argentinien, Bolivien und Peru

20-tägige geführte Linienzug-Reise ab/bis Deutschland

Fünf legendäre Bahnstrecken – vom Tren a las Nubes bis zum Titicaca Explorer – verbinden Highlights wie Buenos Aires, den Titicaca-See und Machu Picchu. Eine unvergessliche Andenreise mit faszinierenden Landschaften und spektakulären Ausblicken erwartet Sie.

### Ihre Reise

**1. Tag: Abends Flug nach Buenos Aires.**  
**2. Tag: Buenos Aires (A).** Spaziergang durch Buenos Aires. Willkommens-Abendessen in einem traditionellen Steakhaus.  
**3. Tag: Buenos Aires und Tigre-Delta (F/A).** Vormittags setzen Sie Ihre Stadtbesichtigung in Buenos Aires fort. Am Nachmittag Zugfahrt mit dem Tren de la Costa ins Tigre-Delta (Fahrzeit ca. 25 Minuten), ein Labyrinth aus unzähligen Inseln. Die Rückfahrt erfolgt mit dem Schiff über den berühmten Río de la Plata.  
**4. Tag: Salta (F/A).** Flug nach Salta. Stadtbesichtigung mit Kathedrale, archäologischem Museum und Panoramablick vom San Bernardo.  
**5. Tag: Cafayate (F/M).** Ausflug nach Cafayate mit Besuch eines Weinguts und Mittagessen. Am Nachmittag Fahrt durch die beeindruckende Cafayate-Schlucht mit Blick auf die Anden.  
**6. Tag: Salta – Purmamarca (F/A).** Fahrt mit dem Tren a las Nubes auf einer der berühmtesten Zugstrecken der Welt bis La Polvorilla (4.220 m). Anschließend Weiterreise per Bus nach Purmamarca am Berg der sieben Farben.  
**7. Tag: Quebrada de Humahuaca (F/A).** Fahrt mit dem Solar-Zug und Ausflug zur Quebrada de Humahuaca (UNESCO-Weltkulturerbe). Besuch der Inka-Festung Tilcará inmitten bizarrer Fels- und Kakteenlandschaft.

**8. Tag: Purmamarca – Colchani (F/L/A).** Fahrt zur bolivianischen Grenze und weiter per Schienenbus (alternativ Jeep/Bus) nach Uyuni. Ankunft am Abend im Salzhotel, das fast vollständig aus Salzblöcken erbaut wurde, mit Blick auf den Salzsee.  
**9. Tag: Colchani (F/L/A).** Tagesausflug zum Salar de Uyuni – der endlosen, surrealen Salzfläche auf 3.700 m Höhe.  
**10. Tag: Colchani (F/L/A).** Ausflug zum Vulkan Tunupa, dem magischen Berg der Aymara, mit beeindruckendem Farbenspiel. Besuch von jahrhundertalten Mumien.  
**11. Tag: Colchani – La Paz (F/M/A).** Besuch des Eisenbahn-Friedhofs mit antiken Dampflok. Flug nach La Paz, Stadtrundgang durch die Altstadt und Besuch des indigenen Marktes. Ausflug ins Valle de la Luna.  
**12. Tag: La Paz – Isla del Sol (F/M/A).** Besuch der Sonnen- und Mondinsel mit Legenden zum Inka-Imperium. Wanderung zum Hotel und abendlicher Sonnenuntergang über der Königskordillere.  
**13. Tag: Isla del Sol – Puno (F/M).** Spaziergang auf der Insel, Besuch der Inka-Stufen und heiligen Quelle. Fahrt mit dem Tragflügelboot nach Copacabana. Weiterfahrt nach Puno.  
**14. Tag: Puno (F/M).** Ausflug zu den schwimmenden Uros-Inseln und zur Insel Taquile am Titicaca-See. Einblick in die traditionelle Lebensweise der Quechua. Übernachtung in Puno.

**15. Tag: Puno – Cusco – Heiliges Tal (F/M/A).** Komfortable 10-stündige Zugfahrt mit dem Titicaca Explorer durch die Anden bis Cusco. Höhepunkt: La Raya-Pass (4.312 m). Ankunft am Abend.  
**16. Tag: Heiliges Tal (F/M).** Pisac-Marktbesuch mit Einblick ins Andenleben. Weiterfahrt nach Ollanta. Auf dem Bio-Bauernhof El Albergue traditionelles Pachamanca-Mittagessen. Besuch der imposanten Ollantaytambo-Festung mit Sonnentempel und Zehn-Nischen-Terrasse.  
**17. Tag: Machu Picchu (F/A).** Zugfahrt durch das Urubamba-Tal nach Machu Picchu (UNESCO-Weltkulturerbe). Besichtigung der faszinierenden Inka-Ruinen auf 2.400 m. Rückfahrt nach Cusco.  
**18. Tag: Cusco (F/A).** Stadtführung in Cusco mit Besuch der Kathedrale, des Sonnentempels Koricancha und der Hatunrumiyoc-Straße. Stopp im Kunsthandwerkerviertel San Blas. Nachmittag zur freien Verfügung.  
**19. Tag: Rückflug (F).** Flughafentransfer. Rückflug über Lima nach Deutschland.  
**20. Tag: Ankunft in Deutschland.** Programmänderungen vorbehalten. F=Frühstück, M=Mittag-, L=Lunchpaket, A=Abendessen

Preise pro Person in € (Laut Programm)			
ANF H/Leistung 205510 (Region: SAM)			
Unterbr.	A	B	EZZ
DZL	10.770	–	2.050
Reisetermine			
A 23.4., 24.9., 22.10.2026, 22.4.2027			

Pro Person ab **10.770 €**

### Ihre Vorteile

- Linienflug ab/bis Deutschland
- 2 Nächte im originellem Salzhotel
- Deutschsprachige Kleingruppen-Reise

### Ihre Züge

**Tren de la Costa:** Panoramazug im Tigre Delta.  
**Tren de las Nubes:** Elektrischer Zug mit 10 klimatisierten Waggons, Restaurant, Arzt an Bord, inklusive Frühstück und Tee.  
**Titicaca Explorer:** Komfortabler Zug mit großen Fenstern und 3-Gänge-Mittagessen.

### So wohnen Sie

16 Nächte in Komfort-Hotels, 1 Nacht im charmanten Hotel der Mittelklasse. Buenos Aires: Hotel Madero. Salta: Hotel Villa Vicuña. Purmamarca: Hotel La Comarca. Colchani: Salzhotel Luna Salada – Hotel komplett aus Salz erbaut direkt am Ufer des Salzsees von Uyuni. La Paz: Hotel Rennova. Isla del Sol: Posada del Inca. Puno: Hotel Casa Andina Premium. Heiliges Tal: La Casona de Yuca. Cusco: Hotel Casa Andina Premium.  
**DZ/EZ: Doppel- bzw. Einzelzimmer..**

### Leistungen

- Linienflüge ab/bis zahlreichen deutschen Flughäfen
- Innersüdamerikanische Flüge
- 17 Nächte in Hotels
- Verpflegung laut Programm
- Ausflüge und Besichtigungen laut Programm
- Eintrittsgelder laut Programm
- Bahnfahrten laut Programm
- Koffer-Service in den Hotels sowie an den Flughäfen und teilweise an den Bahnhöfen
- Deutschsprechende Reiseleitung von Buenos Aires bis Cusco
- Reisedokumentation

Mindestteilnehmerzahl: 12 Personen  
 Maximalteilnehmerzahl: 18 Personen  
 späteste Absage bis 21 Tage vor Anreise



Chichén Itzá, Pyramide El Castillo © Native Trails GmbH & Co.KG



Yucatan Halbinsel, Tulum © Native Trails GmbH & Co.KG



Markt, Mexikanische Maracas © Native Trails GmbH & Co.KG

## Zugabenteuer Mexiko

### 18-tägige geführte Linienzug- & Erlebnisreise ab/bis Mexiko-Stadt

Vom imposanten Kupfercanyon über faszinierende Maya-Stätten bis zu kolonialen Städten und karibischen Küsten entdecken Sie Mexiko abseits der klassischen Routen. Sie erleben beeindruckende Landschaften und begegnen einheimischer Kultur, archäologischen Wundern und charmanten Altstädten. Als Höhepunkte erwarten Sie Fahrten mit vier verschiedenen Zügen wie dem CHEPE und Tren Maya.

#### Ihre Reise

**1. Tag: Individuelle Anreise nach Mexiko-Stadt.** Empfang und Hoteltransfer.  
**2. Tag: Mexiko-Stadt – Los Mochis (F).** Flughafentransfer und Flug nach Los Mochis im Norden. Nach Ankunft Fahrt nach Topolobampo an der Pazifikküste. Bootstour durch die Bucht, dem drittgrößten natürlichen Meereshafen der Welt. Freizeit am Strand von El Maviri.  
**3. Tag: Los Mochis – Posada Barrancas (F/A).** Spektakuläre Zugfahrt im CHEPE Express vorbei an tiefen Schluchten, Felsformationen und ursprünglichen Dörfern (ca. 8 Std.). Ankunft in Divisadero Barrancas. Hoteltransfer nach Posada Barrancas. Nachmittags Kurzwanderung entlang der Bruchkante der Urique-Schlucht, wo sich Kupfer- und Uriquecanyon treffen.  
**4. Tag: Posada Barrancas – Chihuahua (F).** Fahrt mit der Seilbahn „Teleférico“ zum Aussichtspunkt Mesa de Arturo im Herzen des Kupfercanyons mit atemberaubendem Blick auf den Río Urique und

die umliegenden Canyons. Landestypisches Mittagessen im Parque Aventura. Besuch einer von Rarámuri bewohnten Höhle und im skurrilen „Tal der Pilze und Frösche“ mit seinen Felsformationen. Über die Missionskirche San Ignacio erreichen Sie den Lago de Arareco. Spaziergang in der Kleinstadt Creel. Spätnachmittags bringt Sie der CHEPE Regional nach Chihuahua.

**5. Tag: Chihuahua – Chichén Itzá (F).** Flughafentransfer und Flug von Chihuahua nach Cancún auf der Halbinsel Yucatán. Fahrt im modernen Tren Maya bis nach Chichén Itzá und Hoteltransfer.

**6. Tag: Chichén Itzá – Uxmal (F).** Besuch der bedeutenden Maya-Stätte Chichén Itzá mit der eindrucksvollen Pyramide „El Castillo“ und dem Observatorium. Fahrt zum Cenote Yokdzonot, einem natürlichen Kalksteinpool mit steilen Felswänden und Bademöglichkeit. Nachmittags Weiterfahrt im Tren Maya nach Uxmal.

**7. Tag: Uxmal – Palenque (F).** Besuch der archäologischen Stätte Uxmal. Fahrt nach Campeche, einer charmanten Kolonialstadt am Golf von Mexiko. Rundgang durch die historische Altstadt (UNESCO-Welterbe). Nachmittags Besichtigung der kleinen Ausgrabungsstätte Edzná. Fahrt im Tren Maya nach Palenque.

**8. Tag: Palenque (F).** Besichtigung der imposanten Maya-Ruinenstadt Palenque mit dem Tempel der Inschriften, der das Leben des Königs Pakal schildert, dem großen Palast, dem Sonnen- und dem Nordtempel. Nachmittags geht es zu den Kaskaden-Wasserfällen von Roberto Barrios inmitten des Dschungels. Die kleinen Felsbecken laden zum Baden ein.

**9. Tag: Palenque – Calakmul (F).** Fahrt im Tren Maya nach Calakmul, nahe der zweitgrößten Maya-Stätte Mexikos mit Pyramiden, Tempeln und Überresten einer einst mächtigen Stadt im tropischen Urwald des Biosphärenreservats Calakmul. Mit Glück erleben Sie auf der Fahrt auch exotische Tiere wie Tukane, Brüllaffen oder sogar scheue Jaguar und Pumas.

**10. Tag: Calakmul – Chetumal (F).** Mit dem Tren Maya geht es nach Chetumal, der Hauptstadt des Bundesstaates Quintana Roo. Transfer nach Bacalar direkt an der berühmten Lagune mit einzigartigem Farbspiel. Lagunen-Bootsfahrt vorbei an Mangrovenwäldern, Seerosenfeldern und

artenreicher Tierwelt. Anschließend Entdeckungstour im charmanten Bacalar mit der historischen Festung Fuerte de San Felipe, die einen schönen Blick auf die Lagunen bietet.

**11. Tag: Chetumal – Cancún (F).** Besuch im Museo de la Cultura Maya Chetumal. Sie erhalten Einblicke in das Alltagsleben der Maya. Anschließend Besichtigung der spektakulär gelegenen Maya-Felsenfestung Tulum direkt an der Karibikküste. Spätnachmittags bringt Sie der Tren Maya nach Cancún.

**12. Tag: Cancún – Mexiko-Stadt (F).** Flughafentransfer und Flug zurück nach Mexiko-Stadt. Stadtrundgang mit dem Präsidentenpalast und der Catedral Metropolitana, der ältesten und größten Kathedrale Amerikas. Sie besuchen den farbenfrohen Kunsthandwerkmarkt La Ciudadela und den Mercado 77 San Juan, berühmt für seine exotischen Spezialitäten.

**13. Tag: Mexiko-Stadt (F).** Morgens Fahrt nach Puebla, eine der charmantersten Kolonialstädte Mexikos. Besuch im Nationalen Eisenbahnmuseum mit historischen Dampfzügen und der Biblioteca Palafoxiana, der ersten öffentlich zugänglichen Bibliothek Amerikas mit über 40.000 Werken. Stadtrundgang in Puebla mit seiner farbenfrohen Architektur und der Kathedrale. Nachmittags geht es nach Cuautla zum Besuch des kleinen Museo Vivencial Ferrocarril 279 mit originalen Lokomotiven.



CHEPE Express im Kupfercanyon © Native Trails GmbH & Co.KG



José Cuervo Express © Native Trails GmbH & Co.KG



Puerto Vallarta, Sheraton Buganvilias Resort, Beach Club.



Sheraton Buganvilias Resort, Poollandschaft

Pro Person ab **7.999 €**

**Ihre Vorteile**

- Kleingruppe bis maximal 12 Personen
- Inlandsflüge zur Überbrückung größerer Distanzen inklusive
- Bahnfahrten in vier Zügen inklusive
- Durchgängige deutschsprachige Reiseleitung

**Ihre Züge**

**CHEPE Express:** Der spektakuläre Panoramazug fährt durch den dramatischen Kupfercanyon im Norden Mexikos – ein echtes Highlight mit atemberaubenden Ausblicken.

**Tren Maya:** Der neue Zug verbindet auf komfortable Weise bedeutende Maya-Stätten, Naturparadiese und koloniale Städte.

**José Cuervo Express:** Es erwartet Sie eine stilvolle Fahrt durch das Tequila-Gebiet bei Guadalajara, begleitet von Musik, Verkostungen und Einblicken in die Welt des Tequilas.

**Tren Interurbano:** Moderner Vorortzug, der Mexiko-Stadt mit dem nördlichen Umland verbindet und täglich Pendler befördert.

**So wohnen Sie**

17 Nächte in guten Mittelklassehotels. Mexiko-Stadt: z.B. Fiesta Inn Aeropuerto Ciudad de México, Los Mochis: z.B. Santa Anita Posada, Barrancas: z.B. Mirador, Chihuahua: z.B. Quality Inn Chihuahua San Francisco, Chichén Itzá: z.B. Tren Maya Hotel Chichén Itzá, Uxmal: z.B. Tren Maya Hotel Nuevo Uxmal, Palenque: z.B. Tren Maya Hotel Palenque, Calakmul: z.B. Tren Maya Hotel Calakmul, Chetumal: z.B. Continental Caribe Bay, Cancún: z.B. Fairfield Inn & Suites Airport, Mexiko-Stadt: z.B. Hampton Inn & Suites by Hilton, Conatepec: z.B. Hacienda Cantalagua, Guadalajara: z.B. DoubleTree by Hilton Guadalajara Centro Historico.

**DZ/EZ: Doppel- bzw. Einzelzimmer.**

**Gut zu wissen**

- Umweltsteuer (ca. 3-5 US\$ pro Zimmer/Tag) in einigen Hotels in Quintana Roo (z.B. Cancún, Chetumal) vor Ort zahlbar
- Weitere Hotels für individuelle Badeverlängerungen auf Anfrage
- Internationale Flüge ab/bis Mexiko auf Anfrage

**Leistungen**

- 17 Nächte in guten Mittelklassehotels
- Bahnfahrten und Inlandsflüge laut Programm
- Bus- bzw. Pkw-Fahrten laut Programm
- Verpflegung laut Programm
- Transfers, Ausflüge, Eintritte und Besichtigungen laut Programm
- Durchgängige deutschsprachige Reiseleitung
- Reisedokumentation

Mindestteilnehmerzahl: 2 Personen  
Maximalteilnehmerzahl: 12 Personen  
späteste Absage bis 28 Tage vor Abreise

**14. Tag: Mexiko-Stadt (F).** Fahrt nach Santa Lucía. Sie besuchen das beeindruckende Museo Militar de Aviación MUMA zur Geschichte der mexikanischen Luftwaffe. Im Anschluss besichtigen Sie den Tren Histórico Cultural und den historischen Präsidentenzug „Olivo“. Nachmittags Besuch der weltberühmten Pyramidenstadt Teotihuacán mit der Sonnen- und Mondpyramide.

**15. Tag: Mexiko-Stadt – Hacienda Cantalagua (F).** Morgens Besuch im berühmtesten Museum des Landes – dem Museo Nacional de Antropología. Anschließend Erkundung des Chapultepec-Parks, der grünen Lunge Mexiko-Stadts, mit dem Schloss Chapultepec, einem beeindruckenden Zeugnis der Kaiserzeit in Mexiko. Fahrt im Tren Interurbano von Santa Fe nach Toluca. Kurzer Stadtrundgang mit der prächtigen Kathedrale und dem botanischen Garten, einer umgebauten Markthalle mit über 1.000 Pflanzenarten. Abends Fahrt zu Ihrem Hotel, der malerisch gelegenen Hacienda Cantalagua.

**16. Tag: Hacienda Cantalagua – Guadalajara (F/A).** Fahrt in die zweitgrößte Stadt Mexikos Guadalajara, Wiege der Mariachi-Musik und des Tequilas. Besuch des Hospicio Cabañas, das zu den bedeutendsten kolonialen Bauwerken Amerikas (UNESCO-Welterbe) zählt, und

der Kathedrale. Danach geht es in den Kunsthandwerker-Ort Tlaquepaque, nahe des Camino Real und Abschiedsabendessen. Rückfahrt nach Guadalajara.

**17. Tag: Guadalajara (F).** Sunrise-Fahrt mit dem stilvollen José Cuervo Express durch die eindrucksvolle Agavenlandschaft in die Kleinstadt Tequila, die dem Agavenbrand ihren Namen gab. Während der Fahrt Verkostung ausgewählter Tequila-Sorten. In Tequila Besuch der traditionsreichen Destillerie „La Rojeña“, der ältesten ihrer Art in Lateinamerika und des Juan Beckmann Gallardo Kulturzentrums. Freizeit zur Stadtentdeckung und mexikanische Show. Anschließend erleben Sie eine traditionelle „Jima“, die Agaven-Ernte, in den umliegenden Agavenfeldern. Rückfahrt nach Guadalajara.

**18. Tag: Guadalajara – Mexiko-Stadt (F).** Flughafentransfer und Rückflug nach Mexiko-Stadt. Ende der Reise oder Badeverlängerung in Puerto Vallarta am Pazifik.

Programmänderungen vorbehalten.  
F=Frühstück, M=Mittag-, A=Abendessen

Preise pro Person in € (Laut Programm) ANF H/Leistung 205040 (Region: NAM)			
Unterbr.	A	B	EZZ
<b>DZ L</b>	7.999	—	1.390
Reisetermine			
<b>A</b>	12.2., 12.3., 15.10., 12.11.2026		

**Optionale Verlängerung**

**Puerto Vallarta**

Ergänzen Sie Ihre Reise „Zugabenteuer Mexiko“ mit einem erholsamen Aufenthalt in Puerto Vallarta.

**Puerto Vallarta:** Der malerische Küstenort an Mexikos Pazifikküste ist bekannt für seine koloniale Altstadt, traumhafte Strände und seine Bergkulisse – ideal für Erholung, Kultur und Outdoor-Aktivitäten wie Schnorcheln, Wandern und Bootstouren in der Banderas-Bucht.

**Sheraton Buganvilias Resort & Convention Center AAAAA**

Direkt am Strand gelegen und von tropischen Gärten umgeben, verbindet das Hotel modernen Komfort mit mexikanischem Flair. Kulinarisch verwöhnen Sie sechs Restaurants und vier Bars – von gehobener mexikanischer Küche bis zur Swim-up-Bar am Pool. Das Haus verfügt über zwei großzügige Außenpools, Fitnesscenter, und Tennisplätze. Der exklusive Maivé Spa sorgt mit Dampfbad, Whirlpool und Wellnessanwendungen für Entspannung.

**So wohnen Sie:** Stilvoll eingerichtete Zimmer und Suiten mit Sheraton Signature Betten, Marmorbädern mit Dusche/WC und teilweise Balkonen.

Auf Anfrage und ggf. gegen Aufpreis kann der Inlandsflug am 18. Tag nach Mexiko-Stadt auf einen Inlandsflug nach Puerto Vallarta umgebucht werden.

Preise pro Person/Nacht in € (Frühstück) Verlängerung Sheraton Puerto Vallarta ANF H/Leistung 205041 (Region: NAM)				
Unterbr.	A	EZZ	B	EZZ
<b>DZ F</b>	199	200	269	a. Anfrage
<b>A</b>	Anreise täglich vom 1.2.-14.8.			
<b>B</b>	Anreise täglich vom 15.8.-19.12.			



Tren Maya © Native Trails GmbH & Co.KG



## Neuseeland – Eine Entdeckungsreise von Nord nach Süd

### 18-tägige geführte Linienzug-Reise Auckland – Christchurch

Kia Ora! Willkommen in Neuseeland. Von den grünen Hügeln im Norden und wilden Küsten der Coromandel-Region bis zu den majestätischen Fjorden und Gletschern im Süden wird Sie das „Land der langen weißen Wolke“ rundum begeistern.

#### Ihre Reise

**1. Tag: Individuelle Anreise nach Auckland.** Am Abend Begrüßung durch die Reiseleitung im Hotel.  
**2. Tag: Auckland – Coromandel-Halbinsel (F).** Fahrt mit dem Bus zu den ehemaligen Goldgräbersiedlungen Thames und Coromandel. Dort steigen Sie in die Driving Creek Railway, eine Schmalspurbahn, die Sie über schmale Viadukte und durch dichten Regenwald führt.  
**3. Tag: Coromandel-Halbinsel – Rotorua (F).** Sie fahren vorbei am Kaimai Mamaku Forest Park, durch das Hinterland der Bay of Plenty. Am Lake Rotorua erstrecken sich faszinierende Thermalgebiete.  
**4. Tag: Rotorua (F/M).** Besuchen Sie den Thermalpark Whakarewarewa und das Kulturzentrum Te Puia. Erleben Sie die Māori-Kultur und genießen Sie ein Hangi-Buffer mit dem Haka.  
**5. Tag: Rotorua – Waitomo-Höhle – Hamilton (F/A).** Besuch einer Kiwi-Aufzuchtstation bei Rotorua. Anschließend geht es zu den Waitomo Caves inklusive Bootstour sowie durch die grünen Weiden der Waikato-Region nach Hamilton.  
**6. Tag: Hamilton – Northern Explorer – Tongariro Nationalpark – Wellington (F/A).** An der Hamilton Railway Station steigen Sie in den Northern Explorer, der Sie auf einer der eindrucksvollsten Bahnstrecken des Landes begleitet. Durch Panoramafenster erleben Sie die spektakuläre Vulkanlandschaft des Tongariro Nationalparks (UNESCO-Welterbe).

**7. Tag: Wellington (F).** Besuchen Sie Te Papa, Neuseelands Nationalmuseum. Der Nachmittag steht Ihnen zur freien Verfügung.  
**8. Tag: Wellington – Picton – Coastal Pacific – Christchurch (F).** Morgens Fährüberfahrt zur Südinsel. In Picton steigen Sie in den Coastal Pacific Panoramazug und fahren entlang der Ostküste.  
**9. Tag: Christchurch – Lake Tekapo – Twizel (F/A).** Fahrt zum türkisblauen Lake Tekapo. Optional können Sie einen Rundflug über die Southern Alps machen.  
**10. Tag: Twizel – Dunedin (F).** Fahrt über das Waitaki River Tal nach Dunedin. Stadtrundfahrt und Besuch von Tairaro Head sowie dem Royal Albatross Centre.  
**11. Tag: Dunedin – Te Anau (F).** Die Route führt durch Farmland und die Takitimu Mountains nach Te Anau. Der tiefe See liegt am Rande des gewaltigen Fjordland Nationalparks (UNESCO-Welterbe).  
**12. Tag: Te Anau – Milford Sound – Queenstown (F).** Ein Reise-Highlight: Heute erleben Sie den weltberühmten Milford Sound mit Fahrt über die spektakuläre Milford Road. Schiffsrundfahrt durch den Fjord bis zur Tasmanischen See und zurück nach Te Anau und nach Queenstown.  
**13. Tag: Queenstown (F).** Der Tag steht zur freien Verfügung. Unternehmen Sie eine Fahrt mit dem Dampfschiff „TSS Earnslaw“ (optional) oder schweben Sie mit der Seilbahn auf Bob’s Peak.

**14. Tag: Queenstown – Arrowtown – Franz-Josef (F).** Sie besuchen Arrowtown, eine restaurierte Goldgräbersiedlung. Die Route führt weiter entlang von Lake Hawea und Lake Wanaka zum Haast Pass, dem Übergang zur Westküste. Im Westland Nationalpark erwarten Sie Gletscher und Naturvielfalt.  
**15. Tag: Franz-Josef – Hokitika – Punakaiki (F).** Kurze Fahrt zur Gletscherzunge und weiter nach Hokitika, dem Zentrum der Jadeverarbeitung. Hier sehen Sie, wie Kunstwerke entstehen. Weiterfahrt nach Punakaiki.  
**16. Tag: Punakaiki – TranzAlpine Express – Christchurch (F).** Besuchen Sie heute die markanten Pancake Rocks im Paparoa Nationalpark. Anschließend fahren Sie von Greymouth mit dem TranzAlpine Express nach Christchurch.  
**17. Tag: Christchurch (F/A).** Stadtrundfahrt durch Christchurch. Im Ferrymead Heritage Park erleben Sie Stadtgeschichte und die erste Eisenbahnlinie bei einer Zugfahrt. Abschiedessen in einer historischen Straßenbahn durch Christchurch.  
**18. Tag: Individuelle Abreise.** Programmänderungen vorbehalten.  
 F=Frühstück, M=Mittag-, A=Abendessen

Pro Person ab **5.629 €**

#### Ihre Vorteile

- Zugfahrten mit dem Northern Explorer, Coastal Pacific, TranzAlpine Express und der Driving Creek Railway
- Garantierte Durchführung

#### Züge in Neuseeland

- Northern Explorer:** Fernreisezug von Auckland nach Wellington auf der Nordinsel.
- Coastal Pacific:** Panoramazug zwischen Christchurch und Picton auf der Südinsel.
- TranzAlpine Express:** Der Zug fährt auf einer der eindrucksvollsten Bahnstrecken Neuseelands von Christchurch nach Greymouth über die Südinsel.
- Driving Creek Railway:** Neuseelands einzige Bergbahn führt 2,7 km durch den Regenwald.

#### So wohnen Sie

- 17 Nächte in Mittelklassehotels.
- DZ/EZ: Doppel- bzw. Einzelzimmer.**

#### Gut zu wissen

- Elektronische Einreisegenehmigung für deutsche Staatsbürger notwendig
- Termine und Preise für 2027 auf Anfrage verfügbar
- Die Reise ist auch als **21-tägige Reise** (ANF/H Leistung 209970) buchbar, Programm und Preise auf Anfrage
- Flüge ab/bis Deutschland auf Anfrage

#### Leistungen

- 17 Nächte in Mittelklassehotels
- Bahnfahrten laut Programm
- Verpflegung laut Programm
- Ausflüge, Besichtigungen inklusive Eintrittsgelder, Busfahrten und Nationalparkgebühren laut Programm
- Fährüberfahrt zwischen Nord- und Südinsel
- Deutschsprachige Reiseleitung
- Reisedokumentation

Mindestteilnehmerzahl: 1 Person  
 Maximalteilnehmerzahl: 26 Personen

Preise pro Person in € (Laut Programm)			
ANF H/Leistung 209965 (Region: XAU)			
Unterbr.	A	B	EZZ
<b>DZ L</b>	5.629	-	1.560
Reisetermine			
<b>A</b> 3.11., 26.1., 23.2., 9.3.			

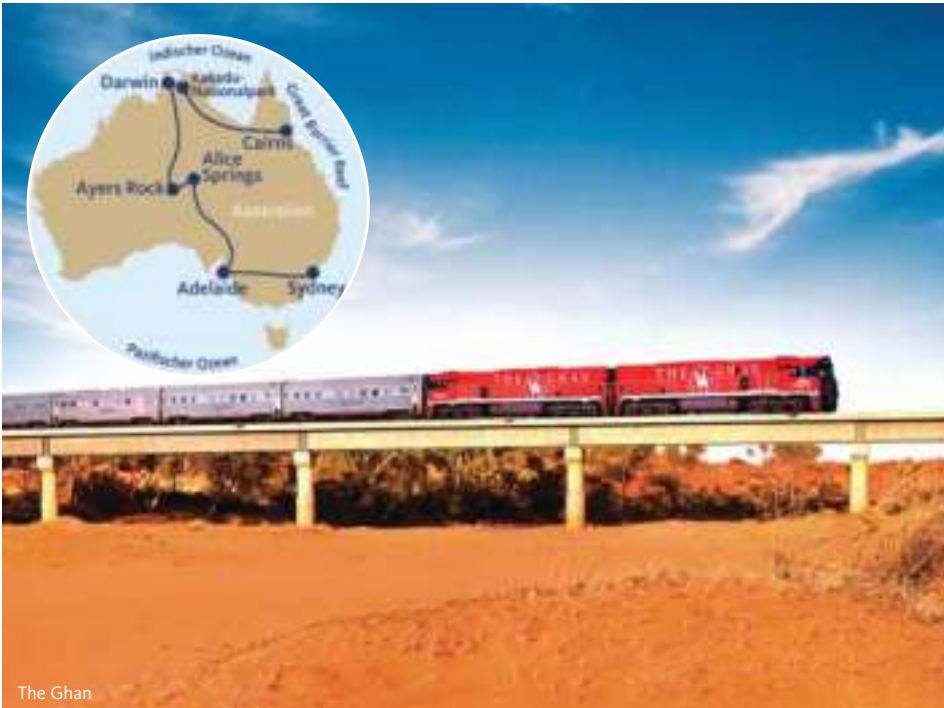

## The Ghan – Mit dem Traumzug durch Australien

17-tägige teilgeführte Linienzug-Reise Sydney – Cairns ab/bis Deutschland

Entdecken Sie die Vielfalt des Fünften Kontinents an Bord des legendären Zuges The Ghan. Durchqueren Sie Australiens Weiten von Süd nach Nord, von Ozean zu Ozean, von Adelaide bis Darwin und erleben Sie dabei den Zauber von Naturhighlights und spannende Metropolen.

### Ihre Reise

- 1. Tag: Flug nach Australien.**
- 2. Tag: „Down Under“.** Ankunft am frühen Morgen in Singapur. Weiterflug nach Sydney. Begrüßung am Flughafen und Transfer zum Hotel.
- 3. Tag: Weltstadt Sydney (F/A).** Stadtrundfahrt mit Besuch des weltberühmten Opernhauses und Hafenumrundfahrt. Durch die Villenvororte Double Bay und Rose Bay geht es zum berühmten Bondi Beach. Abends Dinner-Cruise.
- 4. Tag: Blue Mountains (F).** Ausflug in die „Blauen Berge“, mit über 250 Millionen Jahre alten Sandsteinformationen. Sie erleben die „Three Sisters“, die laut Aborigine-Legende zu Stein gewordenen Schwestern. Fahrt auf dem „Katoomba Scenic Railway“ in der Jamison-Schlucht – die Schmalspur-Standseilbahn ist der steilste Schrägaufzug der Welt.
- 5. Tag: Adelaide und Wein (F).** Flug von Sydney nach Adelaide, Südaustraliens Hauptstadt. Besuch im südaustralischen Museum und Weinprobe im National Wine Center of Australia.
- 6. Tag: Mythos The Ghan (F/M/A).** Heute erwartet Sie die Zuglegende The Ghan, der Australien von Küste zu Küste durchquert. Kabinenbezug und Bahnfahrt von Adelaide. Übernachtung an Bord.
- 7. Tag: Wüstenstadt Alice Springs (F/M).** Mittags Ankunft in Alice Springs, die einzige größere Stadt im roten Zentrum. Besuch der Telegrafstation aus der Pionierzeit der Siedler und der „School of the Air“.

Übernachtung in Alice Springs.

- 8. Tag: Uluru – der heilige Berg (F).** Durch die endlose Halbwüste geht es zum Kata Tjuta-Nationalpark mit den runden Felsen der Olgas. Sie unternehmen eine kleine Wanderung und fahren zum Uluru – Australiens berühmtestes Motiv. Übernachtung am Ayers Rock.
- 9. Tag: Ein Meer aus Rot (F).** Sonnenaufgangstour am Uluru – ein einmaliges Erlebnis. Anschließend Rundfahrt um den heiligen Berg. Fahrt durch die rote Wüste nach Alice Springs.
- 10. Tag: Die roten Canyons (F/A).** Ausflug in die Bergwelt der MacDonnell Ranges, eine Aneinanderreihung mehrerer Schluchten. Simpsons Gap ist bekannt für schwarzfüßige Felsenkängurus und Standley Chasm ist für die Aborigines von großer spiritueller Bedeutung. Weiterfahrt und Übernachtung im Zug The Ghan.
- 11. Tag: Australiens Tropen (F/M).** Fahrt in die unberührte Wildnis des Nitmiluk-Nationalparks und Bootsfahrt durch die atemberaubenden Schluchten am Katherine River mit uralten Felsmalereien. Ankunft und Übernachtung in Darwin.
- 12. Tag: Kakadu-Nationalpark (F).** Fahrt in den 20.000 qkm großen Nationalpark mit einer der umfangreichsten Felsmalerei-Sammlungen der Welt. Erleben Sie im UNESCO-Welterbe u. a. Krokodile, Flughunde, Dingos, Kängurus und Walabys. Bootsfahrt auf dem Yellow Water. Übernachtung im Nationalpark.

- 13. Tag: Am Pazifik (F).** Inlandsflug von Darwin nach Cairns am Pazifik. Nachmittags Stadtrundfahrt zwischen Marina und der Salzwasser-Lagune.
  - 14. Tag: Mit dem Zug durch den Dschungel (F).** Fahrt vom historischen Bahnhof Freshwater Station mit der nostalgischen Kuranda Scenic Railway vorbei an Wasserfällen in das einstige Hippiedorf Kuranda. Gondelbahn-Fahrt mit der Skyrail Cableway über den Regenwald.
  - 15. Tag: Great Barrier Reef (F).** Tag zur freien Verfügung in Cairns. Optional Katamaran-Ausflug zum Great Barrier Reef, dem größten Korallenriff der Welt und UNESCO-Welterbe (gegen Gebühr).
  - 16. Tag: Bye, bye Australia! (F).** Vormittags Freizeit. Flughafentransfer und Rückflug von Cairns über Singapur.
  - 17. Tag: Ankunft in Deutschland.** Programmänderungen vorbehalten.
- F=Frühstück, M=Mittag-, A=Abendessen

Preise pro Person in € (Laut Programm)				
ANF H/Leistung 209951 (Region: XAU)				
Unterbr.	A	EZZ	B	EZZ
DZ L	12.890	1.560	13.160	1.730
Reisetermine				
A 31.3.2026, 6.10.2026				
B 30.3.2027				
Preise pro Person in € (Laut Programm)				
Vorreise ANF H/Leistung 209952				
Unterbr.	A	EZZ	B	EZZ
DZ L	5.560	740	5.790	790
Reisetermine				
A 24.3.2026, 29.9.2026				
B 23.3.2027				

Pro Person ab **12.890 €**

### Ihre Vorteile

- Linienflug ab/bis Frankfurt/Main
- Deutschsprachige Reiseleitung

### Der Ghan

Die rollende Legende fährt etwa 2.979 km quer durch Australien. Sein Name stammt von The Afghanistan Express ab, der an afghanische Kameltreiber erinnert, die früher den Gütertransport im Outback sicherstellten. Schlafwagenabteile in zwei Kategorien, 1 Restaurantwagen und 1 Barwagen.

### So wohnen Sie

Im Hotel: 12 Nächte in 4-Sterne Hotels. Im Zug: 2 Nächte in der Kategorie Gold Class – 3 Sessel werden abends in ein Schlafabteil mit 2 Betten übereinander umgebaut. Doppelabteil mit Schrank, Radio, Waschbecken, Dusche/WC.  
**ZD/DZ: 2-Bett Abteil Gold Class/DZ** Abteil für 2 Pers. bzw. DZ im Hotel.  
**ZE/EZ: 1-Bett Abteil Gold Class/EZ** Abteil für 1 Pers. mit Gemeinschafts-Bad/WC bzw. EZ im Hotel.

### Gut zu wissen

- Nicht inklusive: Elektronisches Visum
- Auf Anfrage senden wir Ihnen das Programm der **9-tägigen Vorreise im Indian Pacific von Perth nach Sydney** (ANF H/Leistung 209952) zu.

### Leistungen

- Inneraustralische Flüge
- 12 Nächte in 4-Sterne Hotels
- Fahrt und 2 Nächte im The Ghan in der Gold Class inkl. Mahlzeiten/Getränke
- Verpflegung laut Programm
- Ausflüge, Fahrten laut Programm
- Alle Nationalparkgebühren
- Deutschsprachige Reiseleitung in den Städten (wechselnd)
- Englischsprachige Reiseleitung im Zug
- Reisedokumentation

Mind./Max.-Teilnehmerzahl: 12/18 Pers. späteste Absage bis 28 Tage vor Reise



The Ghan, Route Alice Springs – Darwin © Tourism NT



The Ghan, Restaurantwagen



The Ghan, Wohnbeispiel Gold Class

## Australiens Züge – The Ghan, Indian Pacific und Great Southern

### Teilgeführte Linienzug-Reisen durch den fünften Kontinent

Erleben Sie die abwechslungsreichen Landschaften des fünften Kontinents auf unterschiedlichen Routen an Bord der legendären Züge The Ghan, Indian Pacific und Great Southern. Auf Ausflügen im roten Zentrum und in abgelegenen Gegenden Australiens erwarten Sie unvergessliche Erlebnisse.

#### The Ghan Darwin – Adelaide

**1. Tag: Abfahrt in Darwin (M/A)** am Morgen. Am frühen Nachmittag Ankunft in Katherine. Bootsausflug in der Nitmiluk-Schlucht mit ihren indigenen Felsmalereien. Alternativ fakultativ Helikopter- oder Rundflug über den Kakadu- und Nitmiluk-Nationalpark.

**2. Tag: Alice Springs (F/M/A).** Es begrüßt Sie das spektakuläre Rote Zentrum. Ankunft in Alice Springs. Wahl zwischen mehreren Ausflügen: Bustour durch „The Alice“, Fahrradtour, Wanderung im Alice Springs Desert Park oder Wanderung am Simpsons Gap. Alternativ fakultativer Kleinflugzeug-Tagesausflug zum Uluru. Abends Barbecue unter Sternen.

**3. Tag: Coober Pedy (F/M/A).** Kurzer Stopp in Manguri. Ankunft in der Opal-Siedlung Coober Pedy mit ihren unterirdischen Wohnhöhlen. Tag für verschiedene Ausflüge zur freien Verfügung: Entdeckungstour der Breakaways, Tour zum Opalabbau oder Stadtbesichtigung.

**4. Tag: Adelaide (F).** An Ihrem Zugfenster ziehen die Felder Südaustraliens und die älteste Steinformation der Welt, Flinders Ranges, vorbei. Ankunft am Morgen in Adelaide. Ende Ihrer Reise.

#### The Ghan Adelaide – Darwin

**1. Tag: Abreise in Adelaide (M/A)** am Mittag. An Ihrem Zugfenster zieht die ländliche Umgebung Australien die älteste Steinformation der Welt, Flinders Ranges, vorbei.

**2. Tag: Marla – Alice Springs (F/M/A).** Am frühen Morgen Ankunft in Marla im Outback von South Australia. Fahrt durch die MacDonnell Ranges. Ankunft in Alice Springs. Wahl zwischen mehreren Ausflügen, um die Umgebung zu erkunden.

**3. Tag: Ankunft in Darwin (F/M).** Ankunft in Katherine. Bootsausflug durch die beeindruckende Nitmiluk-Schlucht mit ihren indigenen Felsmalereien der Jawoyn. Abends Ankunft in Darwin. Ende Ihrer Reise.

#### Indian Pacific Sydney – Perth

**1. Tag: Abreise in Sydney (A).** Am frühen Nachmittag Abfahrt des Indian Pacific. Machen Sie es sich in Ihrem Abteil gemütlich, während der Zug die größte Stadt Australiens verlässt.

**2. Tag: Broken Hill – Adelaide (F/M/A).** Am frühen Morgen Ankunft in der Silberstadt Broken Hill. Bei einem Ausflug tauchen Sie in die faszinierende Geschichte des Bergbaus und die lebendige Kunstszene der Region ein. Am Mittag erreichen Sie die südliche Spitze der Flinders Ranges. Später Ankunft in Adelaide. Verschiedene Ausflugsmöglichkeiten stehen zur Wahl u.a. Besuch des Adelaide Central Market, Weinprobe im renommierten McLaren Vale oder Gin-Tasting im historischen Hahndorf, einem malerischen Ort mit deutschen Wurzeln. Abends Weiterfahrt Richtung Cook.

**3. Tag: Cook – Nullarbor (F/M/A).** Es geht entlang der endlosen Nullarbor-Ebene und der längsten, schnurgeraden Bahnstrecke der Welt. Halt im kleinen Ort Cook und Zeit für individuelle Entdeckungen vor dem Mittagessen. Abends Lagerfeuer unter dem Sternenhimmel von Rawlinna im Herzen des westaustralischen Outbacks.

**4. Tag: Ankunft in Perth (F/M).** Fahrt durch die grünen Felder des malerischen Avon Valley. Mittags Ankunft in Perth, bekannt für seine endlosen Sandstrände und mächtigen Eukalyptuswälder. Ende Ihrer Reise.

Programmänderungen vorbehalten.  
F=Frühstück, M=Mittag-, A=Abendessen

#### Preise pro Person in € (Laut Programm) 4-tägig The Ghan Darwin – Adelaide ANF H/Leistung 209957 (Region: XAU)

Unterbr.	A	B	C	EZZ
<b>ZD1 L</b>	2.625	3.039	3.289	–
<b>ZE 1 L</b>	2.349	2.699	2.979	–
<b>ZD2 L</b>	3.159	3.669	3.949	ab 2.540
<b>ZD3 L</b>	4.099	4.649	5.019	ab 3.260

#### Reisetermine

**A** Anreise Mi vom 11.3.-31.3., 11.11.-25.11.2026  
**B** Anreise Mi und Sa vom 1.4.-30.4., 1.9.-31.10.  
**C** Anreise Mi und Sa vom 1.5.-31.8.

#### Preise pro Person in € (Laut Programm) 3-tägig The Ghan Adelaide – Darwin ANF H/Leistung 209956 (Region: XAU)

Unterbr.	A	B	C	EZZ
<b>ZD1 L</b>	1.789	2.099	2.269	–
<b>ZE 1 L</b>	1.559	1.859	2.039	–
<b>ZD2 L</b>	2.089	2.529	2.745	ab 1.670
<b>ZD3 L</b>	2.749	3.279	3.459	ab 2.190

#### Reisetermine

**A** Anreise So vom 1.3.-31.3., 1.11.-22.11.2026  
**B** Anreise Mi und So vom 1.4.-30.4., 1.9.-31.10.  
**C** Anreise Mi und So vom 1.5.-31.8.

#### Preise pro Person in € (Laut Programm) 4-tägig Indian Pacific Sydney – Perth ANF H/Leistung 209941 (Region: XAU)

Unterbr.	A	B	C	EZZ
<b>ZD1 L</b>	2.029	2.275	2.569	–
<b>ZE 1 L</b>	1.799	2.035	2.339	–
<b>ZD2 L</b>	2.389	2.749	3.099	ab 1.910
<b>ZD3 L</b>	3.579	4.299	4.709	ab 2.870

#### Reisetermine

**A** Anreise Mi vom 1.6.-31.7.  
**B** Anreise Mi vom 3.1.-28.2., 1.4.-31.5., 1.8.-31.8., 1.12.-23.12.2026  
**C** Anreise Mi vom 1.3.-31.3., 1.9.-30.11.2026



Katherine, Bootstour Nitmiluk-Schlucht



Koala © Gettyimages.com/oversnap



Wohnbeispiel Abteil Platinum



Pro Person ab **1.549 €**

**Ihre Vorteile**

- Den fünften Kontinent auf besondere Art entdecken – unterwegs mit den legendären Zügen The Ghan, Indian Pacific und Great Southern
- Ausgewählte Ausflüge inklusive

**The Ghan, Indian Pacific und Great Southern**

In den legendären Zügen erwarten Sie Abteile der Kategorien Gold, Gold Premium und Platinum sowie ein Restaurantwagen für Frühstück, Mittag- und Abendessen. Gäste im Gold Service: Zugang zur Outback Explorer Lounge für Getränke-Service. Gäste im Platinum Service: Zugang zur Platinum Club Lounge mit Möglichkeit zum separaten Abendessen. Kurze Stopps mit inkludierten, englischsprachigen Ausflügen. Fakultative Rundflüge je nach Strecke gegen Aufpreis, Anmeldung nach Erhalt der Reiseunterlagen oder im Zug, vorbehaltlich Verfügbarkeit, möglich. Bordsprache: Englisch.

**So wohnen Sie**

- ZD1: Gold Twin 2-Bett-Abteil** mit 2 Einzelliegen (66 x 200 cm) übereinander, tagsüber 3 Sitze, Safe, Bad mit Waschbecken, Dusche, WC.
- ZE1: Gold Single 1-Bett-Abteil** mit Liege (66 x 180 cm), tagsüber 1 Sitz, Waschbecken, Safe, Gemeinschafts-Dusche und WC im Wagon.
- ZD2/ZE2: Gold Premium 2-Bett-Abteil und 2-Bett zur Alleinbenutzung** neu renoviert, 2 Einzelliegen (ca. 66 x 200 cm) übereinander, tagsüber 3 Sitze, Safe, Separate Dusche, WC, Schlafmasken, Kosmetikartikel, Willkommensgetränk, erweiterter Turndown-Service.
- ZD3/ZE3: Platinum 2-Bett-Abteil und 2-Bett zur Alleinbenutzung** Doppelbett (140 x 195 cm) oder 2 Einzelliegen (70 x 195 cm), tagsüber 2 Sitze, Panoramafenster, Tisch und 2 Ottomane, Safe, Separate Dusche, WC, 24-Stunden-Kabinenservice mit Getränken und Frühstück.

**Gut zu wissen**

- Folgende weitere Routen sind buchbar: **The Ghan Adelaide – Alice Springs** (2-tägig, ANF H/Leistung 209958), **The Ghan Alice Springs – Darwin** (2-tägig, ANF H/Leistung 209959), **Indian Pacific Perth – Adelaide** (3-tägig, ANF H/Leistung 209942), **Indian Pacific Adelaide – Sydney** (3-tägig, ANF H/Leistung 209943), **Indian Pacific Sydney – Adelaide** (2-tägig, ANF H/Leistung 209944), **Indian Pacific Adelaide – Perth** (3-tägig, ANF H/Leistung 209945), **Great Southern Brisbane – Adelaide** (5-tägig, ANF H/Leistung 209948) und **Great Southern Brisbane – Melbourne** (3-tägig, ANF H/Leistung 209949), Reiseprogramme und Preise gerne auf Anfrage

**Indian Pacific Perth – Sydney**

**1. Tag: Abreise in Perth (A)** am späten Nachmittag. Fahrt durch die Hügel des malerischen Avon Valley. Lassen Sie sich beim Abendessen an Bord kulinarisch verwöhnen.

**2. Tag: Kalgoorlie – Cook (F/M/A).** Zum Sonnenaufgang erreicht der Zug Kalgoorlie. Ausflug auf den Spuren der Geschichte dieser traditionsreichen Minenstadt. Weiterfahrt durch die endlosen Weiten der Nullarbor-Ebene und auf der längsten, geradlinigen Bahnstrecke der Welt. Am späten Abend Halt in der Geisterstadt Cook und Möglichkeit zum Lagerfeuer unter dem funkelnden Sternenhimmel.

**3. Tag: Barossa Valley (F/M/A).** Es geht vorbei an den eindrucksvollen Flinders Ranges und den Ebenen der Adelaide Plains. Nachmittags Ankunft im berühmten Barossa Valley, eines der renommiertesten Weinanbauggebiete Australiens. Abendessen mit Weinbegleitung im traditionsreichen Weingut Seppeltsfeld.

**4. Tag: Broken Hill (F/M/A).** Ankunft in der Silberstadt Broken Hill, Australiens erste denkmalgeschützte Stadt. Verschiedene geführte Touren zur Geschichte stehen zur Wahl. Weiterfahrt durch die ländlichen Landschaften von New South Wales.

**5. Tag: Blue Mountains – Sydney (F/M).**

Am Vormittag laden die Blue Mountains zu Ausflügen wie Panoramazug-Fahrt oder geführter Wanderung ein. Nach dem Mittagessen in Katoomba Weiterfahrt mit einem Zug von NSW Rail (inklusive Zugbegleitung, Service) nach Sydney. Ankunft am Nachmittag. Alternativ ohne Ausflug in die Blue Mountains Fahrt im Indian Pacific direkt nach Sydney mit Ankunft am Mittag.

**Great Southern Adelaide – Brisbane**

**1. Tag: Abreise in Adelaide – Grampians (M/A).** Abfahrt am Morgen in Adelaide. Am Nachmittag erreichen Sie die Region Victoria. Hier können Sie die spektakuläre Wildnis der Grampians bei verschiedenen Ausflugsmöglichkeiten erleben.

**2. Tag: Canberra (F/M/A).** Nach dem Frühstück an Bord eine malerische Busfahrt nach Canberra, Australiens politischer und kultureller Hauptstadt. Hier erwartet Sie ein unvergessliches Mittagessen und eine umfassende Besichtigung ausgewählter Kultureinrichtungen, darunter das National War Memorial, die National Gallery of Australia und das Parlamentsgebäude. Rückkehr zum Zug. Genießen Sie ein weiteres Abendessen an Bord, bevor Sie für einen Schlummertrunk in der Lounge erwartet werden.

**3. Tag: Coffs Harbour – Brisbane (F/M).**

Wählen Sie am heutigen Tag Ihr Abenteuer rund um Coffs Harbour. Entdecken Sie auf der Urunga Boardwalk-Tour vom Bahnhof Urunga mit einem einheimischen Guide das einzigartige Küsten-Ökosystem. Beobachten Sie Tiere wie Stachelrochen und erleben Sie die Kultur und Küche der Gumbaynggirr bei traditioneller Vorführung und Buschessen. Oder Sie genießen beim Coffs Explorer den Ausblick vom Sealy Lookout und erkunden anschließend den North Coast Botanical Garden mit seinen Regenwäldern, Gewächshäusern und Themenpfaden. Mittagessen an Bord, bevor der Zug in Brisbane eintrifft.

Programmänderungen vorbehalten. F=Frühstück, M=Mittag-, A=Abendessen

Preise pro Person in € (Laut Programm)				
5-tägig Indian Pacific Perth – Sydney ANF H/Leistung 209940 (Region: XAU)				
Unterbr.	A	B	C	EZZ
ZD1 L	2.389	2.749	3.159	—
ZE1 L	2.159	2.459	2.869	—
ZD2 L	2.869	3.229	3.759	ab 2.300
ZD3 L	4.179	5.015	5.599	ab 3.350
Reisetermine				
A Anreise Sa vom 1.6.-31.7.				
B Anreise Sa vom 3.1.-28.2., 1.4.-31.5., 1.8.-31.8., 1.12.-19.12.2026				
C Anreise Sa vom 1.3.-31.3., 1.9.-30.11.2026				
Preise pro Person in € (Laut Programm)				
3-tägig Great Southern Adelaide – Brisbane ANF H/Leistung 209947 (Region: XAU)				
Unterbr.	A	B	C	EZZ
ZD1 L	1.549	1.799	—	—
ZE1 L	1.369	1.619	—	—
ZD2 L	1.859	2.169	—	ab 1.490
ZD3 L	3.159	3.599	—	ab 2.530
Reisetermine				
A Anreise am 2.1., 25.12.2026				
B Anreise Fr vom 9.1.-18.12.2026				



Indian Pacific

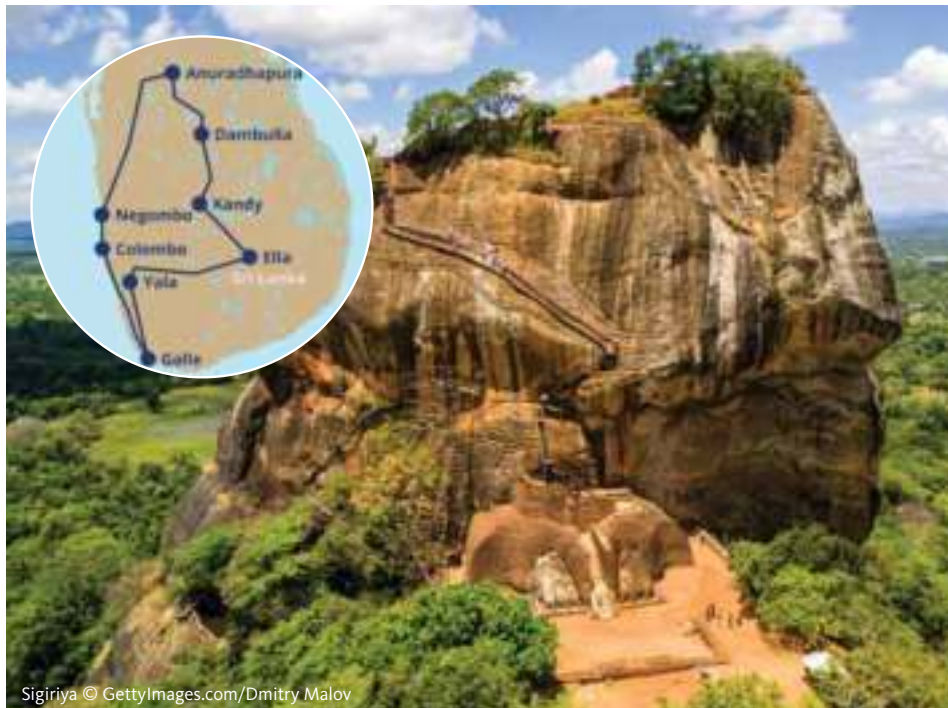

Kandy, Zug nach Ella © GettyImages.com/Marius Dobilas

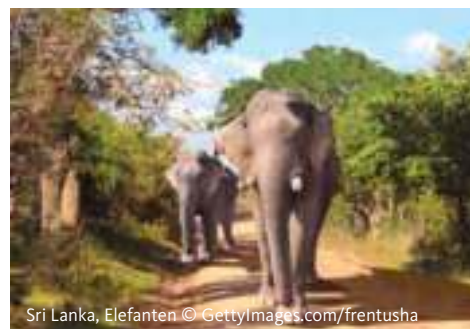

Sri Lanka, Elefanten © GettyImages.com/frentusha

## Sri Lankas kulturelle Schätze und Naturwunder

### 14-tägige geführte Rundreise ab/bis Deutschland

Ayubowan – Willkommen in Sri Lanka! Entdecken Sie auf einer unvergesslichen Rundreise Tempel, Nationalparks, Teeplantagen und Traumstrände. Erleben Sie Kultur, Natur und Gastfreundschaft im Land der Kontraste – intensiv und authentisch.

#### Ihre Reise

**1. Tag: Flug ab Frankfurt/Main** nach Colombo über Nacht.  
**2. Tag: Ankunft – Negombo (A).** Ankunft am Morgen und Empfang am Flughafen durch Ihren Chauffeur-Guide. Transfer zum Hotel in Negombo und Zeit zur Entspannung.  
**3. Tag: Colombo Fort – Anuradhapura (F/A).** Früh am Morgen Abfahrt mit Frühstückspaket zum Bahnhof Colombo Fort. Zugfahrt nach Anuradhapura (ca. 5 Std.), den Rest des Tages können Sie nach Ihren Wünschen gestalten.  
**4. Tag: Anuradhapura – Sigiriya (F/A).** Am frühen Morgen unternehmen Sie eine Jeep-Safari im Wilpattu-Nationalpark, einem der ältesten Parks Sri Lankas mit Elefanten, Leoparden und anderen Wildtieren. Nach dem Frühstück besichtigen Sie die antike Königsstadt Anuradhapura mit ihren Stupas und dem heiligen Bodhi-Baum. Anschließend Weiterfahrt nach Dambulla in Ihr Hotel.  
**5. Tag: Sigiriya (F/A).** Nach dem Frühstück besuchen Sie die Dambulla-Höhletempel, ein UNESCO-Weltkulturerbe mit eindrucksvollen Wandmalereien und Buddha-Statuen.  
**6. Tag: Sigiriya (F/M/A).** Am Vormittag besteigen Sie den Sigiriya-Felsen, auch als Löwenfelsen bekannt. Die imposante Festung bietet nicht nur historische Fresken, sondern auch einen atemberaubenden Panoramablick. Danach besuchen Sie ein traditionelles Dorf und genießen

ein landestypisches Mittagessen. Rückkehr ins Hotel und Zeit zur Entspannung.  
**7. Tag: Sigiriya – Kandy (F/A).** Nach dem Frühstück Fahrt nach Kandy mit Stopp im Gewürzgarten von Matale, wo Sie Einblicke in die ayurvedische Heilkunst und den Gewürzanbau erhalten. In Kandy besuchen Sie den Zahntempel, der die heilige Zahnreliquie Buddhas beherbergt. Abends erwartet Sie eine traditionelle Tanzshow.  
**8. Tag: Kandy – Ella (F/L/A).** Heute genießen Sie eine der schönsten Zugfahrten der Welt von Kandy nach Ella (ca. 7 Std.) durch grüne Teeplantagen und hügelige Landschaften. Unterwegs erhalten Sie ein Lunchpaket in Nanu Oya.  
**9. Tag: Ella (F/A).** Nach dem Frühstück unternehmen Sie eine mittelschwere Wanderung auf den Ella Rock mit fantastischem Ausblick über das Tal. Anschließend besuchen Sie die berühmte Nine-Arch-Brücke aus der Kolonialzeit. Den Abend haben Sie zur freien Verfügung.  
**10. Tag: Ella – Yala (F/A).** Fahrt nach Yala im Südosten. Am Nachmittag optionale Safari im Yala-Nationalpark, der für seine hohe Leoparden-Dichte und reiche Tierwelt bekannt ist.  
**11. Tag: Yala – Galle (F/A).** Fahrt an die Südküste nach Galle und Check-In im Strandhotel für zwei Nächte.  
**12. Tag: Galle (F/A).** Heute genießen Sie einen freien Tag am Strand oder erkunden optional die Umgebung.

**13. Tag: Galle – Colombo (F/A).** Nach dem Frühstück besichtigen Sie die Altstadt von Galle mit dem gut erhaltenen holländischen Fort, Leuchtturm und vielen kleinen Boutiquen. Im Anschluss geht es per Zug entlang der malerischen Küste nach Colombo. Am Abend nehmen Sie an einer Stadtrundfahrt teil.  
**14. Tag: Abreise (F).** Transfer zum Flughafen für Ihren Rückflug. Ankunft in Deutschland am Abend.

Programmänderungen vorbehalten.

F=Frühstück, M=Mittagessen, L=Lunchpaket, A=Abendessen.

#### Zubuchbarer Ausflug

(nur vorab buchbar, nach Verfügbarkeit)  
**Jeep-Safari im Yala Nationalpark**

**pro Person 98 €**

Leistung: 2083X9/X01 X

- mind. 6 Personen

Preise pro Person in € (Laut Programm)			
ANF H/Leistung 208306 (Region: SAS)			
Unterbr.	A	B	C
DZ F	2.699	2.799	2.949
EZ F	3.469	3.669	3.819
RZ F	2.699	2.799	2.949
Reisetermine			
A	14.10.		
B	15.1.		
C	4.3.		

Pro Person ab **2.699 €**

#### Ihre Vorteile

- Linienflug ab/bis Frankfurt/Main
- Einzigartige Zugstrecken
- Deutschsprachige Reiseleitung

#### Zugfahrten in Sri Lanka

**Colombo – Anuradhapura:** Fahrt durch Reisfelder, Dörfer und sanfte Hügel bis von Anuradhapura.

**Kandy – Ella:** Fahrt durch das Hochland und Teeplantagen auf einer der schönsten Strecken Sri Lankas.

**Galle – Colombo:** Zugfahrt entlang der Südwestküste mit Ausblicken auf Strände, Palmen und Fischerdörfer.

Die Fahrten erfolgen in einfachen, lokalen Zügen und sind möglicherweise weniger komfortabel als Sie es gewohnt sind.

#### So wohnen Sie

12 Nächte in 4-Sterne und 5-Sterne Hotels. Negombo: z. B. Pledge Scape Hotel, Anuradhapura: z. B. Rajarata Hotel, Dambulla: z. B. Occidental Paradise Hotel, Kandy: z. B. Earls Regent Kandy, Ella: z. B. On Rock Ella, Yala: z. B. Chaarya Resort, Galle: z. B. Radisson Blu Hotel, Colombo: z. B. Ramada Colombo.

**DZ/EZ/RZ: Doppel- bzw. Einzelzimmer** Zimmer für 1–3 Personen (3. Person im Zustellbett).

#### Leistungen

- Linienflug ab/bis Frankfurt/Main ggf. Umsteigeverbindung)
- 12 Nächte im Hotel laut Programm
- 3 Zugfahrten Colombo – Anuradhapura, Kandy – Ella und Galle – Colombo, 1. Klasse (nach Verfügbarkeit)
- Verpflegung laut Programm
- Transfers, Ausflüge und Eintritte laut Programm im klimatisierten Fahrzeug
- Örtliche deutschspr. Reiseleitung
- Gepäckservice
- Reisedokumentation

Mindestteilnehmerzahl: 10 Personen  
 Maximalteilnehmerzahl: 15 Personen  
 späteste Absage bis 30 Tage vor Anreise



## Indien – Mit der Bahn zu den Schätzen Rajasthans

15-tägige geführte Linienzug-Reise ab/bis Deutschland

Erleben Sie Indien auf nachhaltige und entschleunigte Weise – komfortabel per Bahn. Die Reise führt von Delhi über Rajasthans Königsstädte bis zu den Tempeln von Khajuraho. Freuen Sie sich auf Basare, Dörfer, Kulturschätze und unvergessliche Begegnungen.

### Ihre Reise

**1. Tag: Flug von Frankfurt/Main nach Delhi** am Nachmittag, Ankunft am nächsten Morgen.

**2. Tag: Ankunft in Delhi (A).** Nach Ankunft in Delhi werden Sie empfangen und zum Hotel gebracht (Check-In ab 12 Uhr). Der Rest des Tages steht zur freien Verfügung. Zwei Nächte in Delhi.

**3. Tag: Delhi (F/A).** Nach dem Frühstück entdecken Sie Delhi: Sie besichtigen das UNESCO-Welterbe Qutab Minar, spazieren durch den grünen Lodi-Garten und sehen unterwegs das India Gate und das Regierungsviertel. Zum Abschluss besuchen Sie den eindrucksvollen Sikh-Tempel Bangla Sahib.

**4. Tag: Delhi – Jaipur (F/A).** Heute entdecken Sie Alt-Delhi bei einer Rikschafahrt zur Fatehpuri-Moschee und einem Spaziergang durch die lebhaften Gassen der Altstadt. Anschließend besuchen Sie Raj Ghat, Mahatma Gandhis Gedenkstätte. Am Nachmittag Zugfahrt nach Jaipur, der rosafarbenen Stadt Rajasthans. Nach Ankunft beziehen Sie ihr Hotel für die nächsten zwei Nächte.

**5. Tag: Jaipur (F/A).** Nach dem Frühstück Besichtigung des malerisch gelegenen Amber-Forts mit Rundgang. Danach Besuch des Jantar Mantar Observatoriums und des prachtvollen Stadtpalasts. Anschließend Besichtigung des Hawa Mahal, dem Palast der Winde. Am Nachmittag Kochvorführung bei einer indischen Familie mit anschließender Verkostung.

**6. Tag: Jaipur – Udaipur (F/A).** Nach dem Frühstück Zeit zur freien Stadtbesichtigung. Am Nachmittag Zugfahrt von Jaipur nach Udaipur, der malerischen „Stadt des Sonnenaufgangs“. Anschließend Check-In im Hotel für die kommenden drei Nächte.

**7. Tag: Udaipur (F/A).** Udaipur, die märchenhafte Perle Rajasthans, beeindruckt mit Palästen am Pichola-See. Vormittags Stadtrundfahrt durch die Altstadt mit Jagdish-Tempel und Sahelion Ki Bari. Je nach Wasserstand folgt eine Bootsfahrt zu den Inselpalästen Jag Mandir und Jag Niwas. Zum Abschluss Besichtigung des prachtvollen Stadtpalasts.

**8. Tag: Udaipur (F/A).** Tag zur freien Verfügung: Erkunden Sie die Umgebung per Fahrrad (nicht inklusive) oder wandern Sie zum Sajjangarh Fort. Genießen Sie entspannte Stunden in Cafés oder den Sonnenuntergang am Pichola-See.

**9. Tag: Udaipur – Agra (F/A).** Frühmorgens Transfer zum Bahnhof und Zugfahrt nach Agra mit Frühstückspaket. Nach Ankunft Check-In im Hotel für 2 Nächte und Besuch des Mehtab Bagh mit Blick auf das Taj Mahal. Abends Kochvorführung mit Abendessen bei einer indischen Familie.

**10. Tag: Agra und Taj Mahal (F/A).** Morgens Besuch des weltberühmten Taj Mahal, gefolgt vom Agra Fort mit dem luxuriösen Gefängnis Shah Jahans. Abend zur freien Verfügung.

**11. Tag: Agra – Jhansi (F/A).** Zugfahrt nach Jhansi, Empfang und Transfer zum Hotel in Orchha. Besuch des Jahangir Mahal und stimmungsvoller Ausklang bei einer Gebetszeremonie im Ram Raja Tempel.

**12. Tag: Orchha – Khajuraho (F/A).** Am Morgen Fahrt nach Khajuraho, bekannt für seine kunstvollen, reich verzierten Tempel. Am Nachmittag Besichtigung der UNESCO-Weltkulturerbestätte mit beeindruckenden Reliefs und Skulpturen. Zwei Nächte in Khajuraho.

**13. Tag: Khajuraho (F/A).** Jeep-Safari im Naturschutzgebiet Panna. Nachmittags Besuch der Raneh Falls und Stopp in einem lokalen Dorf. Abend zur freien Verfügung.

**14. Tag: Khajuraho – Delhi (F/A).** Vormittag zur freien Verfügung, z. B. für eine Massage oder eigene Erkundungen. Am Nachmittag Transfer zum Bahnhof und Zugfahrt zurück nach Delhi. Spätabends Check-In im Hotel.

**15. Tag: Rückflug nach Deutschland (F).** Transfer zum Flughafen Delhi und Rückflug. Ankunft am Abend. Individuelle Heimreise.

Programmänderungen vorbehalten.  
F=Frühstück, M=Mittag-, A=Abendessen

Preise pro Person in € (Laut Programm)			
ANF H/Leistung 208160 (Region: SAS)			
Unterbr.	A	B	EZZ
DZL	3.199	-	800
Reisetermine			
A 7.11., 16.1., 13.2., 13.3.			

Pro Person ab **3.199 €**

### Ihre Vorteile

- Linienflug ab/bis Frankfurt/Main
- Fünf komfortable Linienzug-Fahrten
- Besichtigung weltbekannter Sehenswürdigkeiten u. a. Taj Mahal
- Deutschsprachige, örtliche Reiseleitung ab/bis Delhi

### Das Zugnetz in Indien

Sie reisen auf einer der modernsten, elektrifizierten Bahnstrecken Indiens – mit dem semi-high-speed Vande Bharat oder Gatimaan Express, die speziell für Komfort & Nachhaltigkeit entwickelt wurden.

### So wohnen Sie

13 Nächte in 4-Sterne-Hotels und einem Guesthouse. Delhi: z. B. Colonel's Retreat, Jaipur: Traditional Haveli, Udaipur: z. B. Ram Pratap Palace, Agra: z. B. Coral Tree Homestay, Orchha: z. B. Janki Vilas, Khajuraho: z. B. Syna Heritage.

**DZ/EZ: Doppel- bzw. Einzelzimmer.**

### Gut zu wissen

- Für die Einreise nach Indien benötigen deutsche Staatsbürger ein Visum, das vor Reiseantritt zu beantragen ist (Stand Juli 2025)
- Auf Anfrage und gegen Aufpreis ist diese Reise auch als Privatrundreise ab 2 Personen buchbar

### Leistungen

- Linienflüge ab/bis Frankfurt/Main (ggf. Umsteigeverbindung)
- 13 Nächte in 4-Sterne-Hotels und einem Guesthouse
- 5 Linienzug-Fahrten laut Programm
- Verpflegung laut Programm
- Transfers, Ausflüge und Eintritte laut Programm im klimatisierten Fahrzeug
- Gepäckservice
- Deutschsprachige, örtliche Reiseleitung ab/bis Delhi
- Reisedokumentation

Mind./Max.-Teilnehmerzahl: 4/15 Pers. späteste Absage bis 30 Tage vor Anreise



Hoi An, Blick auf die Altstadt  
© Gettyimages.com/hadnyah



Phu Quoc, Sao Beach © allphoto Bangkok

## Vietnam entdecken – Halongbucht bis Mekongdelta

### 17-tägige geführte Reise inklusive Fahrt im Wiedervereinigungsexpress

Erleben Sie Vietnam, ein Land voller Kontraste und kultureller Vielfalt – von den sattgrünen Reisterrassen im Norden bis zu den tropischen Stränden im Süden. Freundliche Menschen, bewegende Geschichte und authentische Erlebnisse machen diese Reise unvergesslich.

#### Ihre Reise

**1. Tag: Flug ab Frankfurt/Main nach Hanoi** am Mittag.

**2. Tag: Ankunft in Hanoi.** Erste Stadtein-drücke auf dem Hoteltransfer. Restlicher Tag zur freien Verfügung.

**3. Tag: Hanoi (F).** Stadtführung mit dem Ho-Chi-Minh-Komplex und Mausoleum (Außenbesichtigung), Präsidentenpalast, Stelzenhaus, Einsäulenpagode, Tempel der Literatur und Konfuzius-Tempel. Anschließend Spaziergang um den Hoan-Kiem-See mit Besuch des Ngoc-Son-Tempels und Altstadt-Rikschafahrt. Abends Vorstellung des Wasserpuppentheaters.

**4. Tag: Hanoi – Halongbucht (F/M/A).** Morgens Fahrt zur Halongbucht mit fast 2.000 Inseln und bizarren Kalksteinfelsen. Sie gehen an Bord einer traditionellen Dschunke, auf der Sie die Nacht verbringen. Genießen Sie den Sonnenuntergang über der Bucht.

**5. Tag: Halongbucht – Hanoi – Hue (F/M).** Morgens Fahrt durch die Inselwelt der Halongbucht. Transfer zum Bahnhof Hanoi. Nachtfahrt im Wiedervereinigungsexpress nach Hue.

**6. Tag: Hue (F).** Morgens Ankunft in Hue. Frühstück in einem lokalen Restaurant oder im Hotel. Bootsfahrt auf dem „Parfümfluß“ zur Thien-Mu-Pagode mit dem höchsten Turm Vietnams. Anschließend Besuch des Kaiserpalastes, der alten Kaiserstadt und des Dong-Ba-Marktes. Am Nachmittag erkunden Sie die Königsgräber und die Gartenhäuser.

**7. Tag: Hue – Danang – Hoi An (F).** Fahrt nach Hoi An mit Stopp am 496 m hohen Wolkenpass. Sie besuchen die Marmorberge bei Danang mit kurzer Wanderung zu den Kalkstein- und Marmorfelsen, einem spirituellen Ort mit Höhlen, Tempeln und Aussichtspunkten. Restlicher Tag zur freien Verfügung.

**8. Tag: Hoi An (F/M).** Altstadt Rundgang in Hoi An. Besichtigung der Chua-Ong- oder Phuc-Kien-Pagode, der Versammlungshalle, des 200 Jahre alten Tam-Ky-Hauses und der überdachten japanischen Brücke. Möglichkeit zur Vorführung traditioneller Musik und Tänze. Besuch des Precious Heritage Museums. Radtour (alternativ Transfer) ins Dorf Tra Que und Rundgang. Gemeinsame Zubereitung eines Mittagessens. Rückfahrt nach Hoi An.

**9. Tag: Hoi An – Danang – Saigon (F).** Vormittag zur freien Verfügung in Hoi An oder optionaler Ausflug. Flug von Danang nach Saigon.

**10. Tag: Saigon (F).** Stadtrundfahrt mit Notre-Dame-Kathedrale und Postamt im Kolonialstil. Besuch des Wiedervereinigungspalastes, der Ngoc-Hoang-Pagode und eines traditionellen Marktes.

**11. Tag: Mekong-Delta (F/M).** Tagesausflug ins Mekongdelta ab Ben Tre. Besuch einer kleinen Farm, wo Sie frische Früchte und Tee erwarten. Rikschafahrt zum Mittagessen in einem lokalen Restaurant. Mit kleinen Booten geht es später durch die engen Wasserwege.

**12. Tag: Saigon – Phu Quoc (F).** Flug nach Phu Quoc, wo Sie ihr Strandhotel erwartet.

**13.-15. Tag: Phu Quoc (F).** Genießen Sie Ihren Aufenthalt im Strandhotel.

**16. Tag: Flug nach Saigon und Rückflug.**

**17. Tag: Morgens Ankunft in Frankfurt/Main.**

Programmänderungen vorbehalten.

F=Frühstück, M=Mittag-, A=Abendessen

#### Zubuchbare Ausflüge

**Streetfood & Tempel am 2. Tag p. P. 35 €**  
Leistung: 2083X2/X01

**Abendessen Y-Thao-Garden in Hue am 6. Tag p. P. 39 €**  
Leistung: 2083X3/X01

**Goldene Brücke am 9. Tag p. P. 115 €**  
Leistung: 2083X4/X01

**Indochina Dinner Cruise am 10. Tag p. P. 54 €**  
Leistung: 2083X7/X01

**AO-Show Opernhaus Saigon am 11. Tag p. P. 60 €**  
Leistung: 2083X8/X01

#### Preise pro Person in € (Laut Programm)

ANF H/Leistung 208320 (Region: SOA)

Unterbr.	A	B	C	D	E
DZ L	3.629	3.869	3.979	4.029	4.119
EZ L	4.369	4.644	4.719	4.804	4.894

Reisetermine

**A** 25.10.2025

**B** 12.10.2026, 15.1.2026, 19.1.2026, 15.8.2026

**C** 8.11.2025, 27.12.2025

**D** 21.2.2026, 19.3.2026, 4.4.2026, 28.12.2026

**E** 9.2.2026, 26.2.2026, 4.7.2026, 24.10.2026

Pro Person ab **3.629 €**

#### Ihre Vorteile

- Linienflug ab/bis Frankfurt/Main
- Kleingruppe mit maximal 10 Personen

#### Wiedervereinigungsexpress

Der Wiedervereinigungsexpress ist Vietnams berühmteste Zugverbindung und verkehrt auf über 1.700 km zwischen Hanoi und Ho-Chi-Minh-Stadt.

#### So wohnen Sie

Im Zug: 1 Nacht im 4-Bett-Abteil zur Doppel- oder Einzelnutzung mit Leselampen und Steckdosen. Gemeinschafts-WC und Waschbecken am Ende des Waggons. Auf dem Schiff: 1 Nacht in einer Dschunke, einem traditionellem Segelschiff mit flachem Rumpf und markanten, geteilten Segeln. Die Kabinen sind mit Doppel- oder Twinbetten und eigenem Bad ausgestattet. Im Hotel: 12 Nächte in 4-Sterne Hotels.  
**DZ/EZ: Doppel- bzw. Einzelzimmer.**

#### Gut zu wissen

- Visafreiheit für deutsche Staatsangehörige bei Aufenthalt bis max. 45 Tage (Stand Mai 2025), gültiger Reisepass, ausgefüllter Einreise-Online-Fragebogen und Ausdruck des Rück-/Weiterflugtickets notwendig
- Weitere Termine buchbar

#### Leistungen

- Linienflüge ab Frankfurt/Main
- 12 Nächte inklusive Frühstück in Hotels
- Fahrt im Wiedervereinigungsexpress über Nacht
- 1 Nacht auf einer traditionellen Dschunke
- 3 Inlandsflüge
- Besichtigungen mit Bus, öffentliche Verkehrsmitteln und Spaziergänge inklusive Eintrittsgeldern laut Programm
- Transfer bei An-/Abreise Vietnam
- Örtliche, deutschspr. Reiseleitung
- Reisedokumentation

Mindestteilnehmerzahl: 2 Personen  
Maximalteilnehmerzahl: 10 Personen  
späteste Absage bis 28 Tage vor Reise



## The Blue Jasmine – Mit dem historischen Zug durch Thailand

### 9-tägige geführte Sonderzug-Reise ab/bis Bangkok

Steigen Sie ein in den Blue Jasmine und lassen Sie sich auf eine unvergessliche Reise durch das Herz Thailands entführen – hier trifft klassische Zugreise auf exklusive Begegnungen. Ein unvergessliches Abenteuer erwartet Sie!

#### Ihre Reise

**1. Tag: Ankunft in Bangkok (A).** Ankunft nach individueller Anreise und Check-In im Hotel. Am Abend treffen Sie Ihre Mitreisenden zu einem gemeinsamen Begrüßungsdinner, bei dem Ihnen das Reiseprogramm vorgestellt wird und Sie sich auf die bevorstehende Zugreise einstellen können.

**2. Tag: Bangkok – Ayutthaya – Uthai Thani (F/M/A).** Am Morgen beginnt Ihre Reise am historischen Bahnhof Hua Lamphong mit einer privaten Willkommenszeremonie. Danach geht es mit dem Blue Jasmine nach Ayutthaya, wo Sie ein Mittagessen in einem Gartenrestaurant am Lotus-Teich genießen. Anschließend Weiterfahrt nach Uthai Thani, wo Sie in ein charmantes Boutique-Hotel einchecken. Gemeinsames Abendessen.

**3. Tag: Uthai Thani – Übernachtung im Zug (F/M/A).** Am frühen Morgen nehmen Sie an einer traditionellen Almosenzereemonie teil und spenden Speisen an buddhistische Mönche. Danach besuchen Sie die prachtvollen Tempel Wat Tha Sung (Kristalltempel) und Wat Chantharam (Goldener Tempel), die mit gläsernen Wänden und Spiegelmosaiken beeindruckend. Zum Mittagessen erwartet Sie eine Fahrt mit einer traditionellen Reisbarke auf dem Sakae-Krang-Fluss. Am Nachmittag geht es zurück zum Zug. Nach einem Sundowner an Bord genießen Sie Ihr erstes Abendessen im Speisewagen und verbringen die Nacht in Ihrer Kabine.

**4. Tag: Chiang Mai (F/A).** Während des Frühstücks nähert sich der Zug Chiang Mai. Nach einem frühen Check-In im Hotel haben Sie etwas Freizeit. Am Nachmittag unternehmen Sie eine geführte Tour durch die Altstadt und besichtigen bedeutende Tempel im Thai-Lanna-Stil. Abends erhalten Sie ein regionaltypisches Abendessen in einem stilvollen Restaurant.

**5. Tag: Chiang Mai (F/M/A).** Heute besuchen Sie ein ethisch geführtes Elefantencamp, in dem Sie mehr über ihren Schutz erfahren. Der Nachmittag steht Ihnen zur freien Verfügung. Am Abend fahren Sie zu einem versteckten Aussichtspunkt in den Bergen, wo Sie bei Sonnenuntergang ein klassisches Live-Konzert erleben. Im Anschluss Abendessen in einem Farm-to-Table-Restaurant.

**6. Tag: Chiang Mai – Sukhothai (F/M/A).** Nach dem Frühstück im Hotel steigen Sie wieder in den Blue Jasmine und fahren in die Region Sukhothai, wo Sie historisches Tempelareal besuchen. Der Abend klingt aus mit einem Barbecue-Dinner begleitet von traditioneller Musik und Tanz unter freiem Himmel. Übernachtung im Hotel.

**7. Tag: Sukhothai – Übernachtung im Zug (F/M/A).** Am Morgen erkunden Sie das UNESCO-Weltkulturerbe Sukhothai auf Wunsch per Fahrrad oder im Shuttlebus. Danach nehmen Sie an einem Keramik-Workshop teil. Zum Mittagessen kehren Sie in ein Restaurant mit

Thai-Heritage-Küche ein. Anschließend besuchen Sie eine Goldschmiede und lernen die lokale Handwerkskunst kennen. Zurück im Zug erwartet Sie ein Abendessen und die letzte Übernachtung an Bord.

**8. Tag: Bangkok (F/A).** Nach der Ankunft in Bangkok unternehmen Sie eine entspannte Bootsfahrt auf dem Chao Phraya und erleben historische Tempel und die Altstadt vom Wasser aus. Der Tag endet mit einem stilvollen Abschiedsdinner in einem eleganten Riverside-Restaurant mit Blick auf die Stadt. Sie übernachten im Hotel in Bangkok.

**9. Tag: Individuelle Abreise (F).** Nach dem Frühstück Transfer zum Flughafen oder individuelle Verlängerung.

Programmänderungen vorbehalten.  
F=Frühstück, M=Mittag-, A=Abendessen

Preise pro Person in € (Laut Programm)				
ANF H/Leistung 208330 (Region: SOA)				
Unterbr.	A	EZZ	B	EZZ
ZD1 L	6.799	4.100	7.499	4.500
ZD2 L	8.199	4.800	9.039	5.280
ZD3 L	10.819	6.100	11.889	6.710
Reisetermine				
A 16.11., 24.1., 21.2., 11.7.				
B 21.11.2026, 12.12.2026				

Pro Person ab **6.799 €**

#### The Blue Jasmine

Stilvoller Zug mit elegantem Interieur, herzlichem Service und regional inspirierter Küche. 10 Waggons für maximal 37 Gäste, Barwagen, zwei Speisewagen und Panorama-Bereich.

#### So wohnen Sie

Im Hotel: 6 Nächte in 4-Sterne Hotels. Im Zug: 2 Nächte im Blue Jasmine mit klimatisierten Waggons und Abteilen. Classic-/Premium-Kabinen mit großem Fenster, Waschbecken. Gemeinschafts-Waschräume mit Dusche und WC am Ende des Wagens.

**ZD1/ZE1: 2-Bett-Abteil Classic/DZ bzw. EZ** 2 Betten übereinander (ca. 200 cm), tagsüber als Sitzgelegenheit.

**ZD2/ZE2: 2-Bett-Abteil Premium/DZ bzw. EZ** 2 Einzelbetten in Etagenordnung, Waggon mit weniger Kabinen, exklusiver Speisewagen, Zugang zur Panorama-Lounge mit Außenterrasse.

**ZD3/ZE3: 2-Bett-Abteil Premium Suite/DZ bzw. EZ** Doppelbett, 2 breite Fenster, eigenes Badezimmer mit Dusche, WC. Persönlicher Butler-Service, exklusiver Speisewagen, Zugang zur Panorama-Lounge mit Außenterrasse.

#### Gut zu wissen

- Digitale Einreisekarte und mind. noch 6 Monate gültiger Reisepass bei Einreise
- Internationale Flüge und Vor-/Nachprogramm auf Anfrage zubuchbar

#### Leistungen

- 6 Nächte in 4-Sterne-Hotels
- 2 Nächte sowie Tagesfahrten an Bord des Blue Jasmine
- Verpflegung laut Programm
- Transfers, Ausflüge, Eintritte laut Programm
- Gepäckservice
- Deutschsprachige Reiseleitung
- Reisedokumentation

Mind./Max.-Teilnehmerzahl: 15/37 Pers.  
späteste Absage bis 30 Tage vor Abreise



## Auf der Lhasa-Bahn zum Dach der Welt

18-tägige geführte Linienzug-Reise ab/bis Deutschland

Gehen Sie auf eine spektakuläre Reise von den chinesischen Metropolen Shanghai und Xi'an in das Hochland von Tibet bis zu Nepals altherwürdigen Königsstädten. Genießen Sie die Fahrt mit der rekordbrechenden Lhasa-Bahn zu Gletschern, türkisfarbenen Seen und uralten Klosterburgen.

### Ihre Reise

**1. Tag: Linienflug nach Shanghai am Abend.** Ggfs. Umsteigeverbindung.  
**2. Tag: Im „Reich der Mitte“ (A).** Ankunft in Shanghai. Begrüßung durch Ihre örtliche Reiseleitung. Hoteltransfer.  
**3. Tag: Hightech und Kolonialflair (F/M).** Von der Altstadt mit dem Teehaus und der Zickzackbrücke im Yu-Garten geht es ins Künstlerviertel Tianzifang. Nachmittags Spaziergang über die berühmte Uferpromenade „Bund“ und Besuch des Longhua-Tempels.  
**4. Tag: Zeitreise ins alte China (F/M).** Ausflug in das „Wasserdorf“ Zhujiajiao mit kleinen Gassen und Kanälen und der „Fangsheng“-Brücke. Fahrt und Übernachtung im Nachtzug nach Xi'an.  
**5. Tag: Auf der Seidenstraße (M).** Morgens erreicht Ihr Zug Xi'an. Besuch der Großen Moschee. Von der Stadtmauer bummeln Sie durch die Altstadt.  
**6. Tag: Soldaten in Reih und Glied (F/M).** Ein Ausflug führt Sie zur berühmten UNESCO-Welterbestätte: Chinas erster Kaiser, Qin Shi Huangdi, ließ sich eine gewaltige Grabanlage errichten, die von tausenden Tonkriegerern bewacht wird.  
**7. Tag: Abenteuer Lhasa-Bahn (F/M).** Zugfahrt nach Xining. Nachmittags startet Ihr großes Abenteuer: Der Qinghai-Express fährt Sie in 24 Stunden über fast 2.000 km nach Lhasa. Genießen Sie faszinierende Landschaften und höchste Ingenieurskunst dieser Strecke. Übernachtung im Zug.

**8. Tag: Auf dem „Dach der Welt“ (F/M).** Am Tanggula-Pass erreicht die Bahnstrecke die spektakuläre Höhe von 5.086 m. Ankunft in Tibets Hauptstadt Lhasa. Freier Nachmittag zur Akklimatisierung.  
**9. Tag: Im Reich des Dalai Lama (F/M).** Ausflug zu einer der größten Klösterstädte Tibets. Auf den Terrassen des Drepung-Klosters befinden sich Grabstupas dreier Dalai-Lamas. Anschließend geht es zur Klosterstadt Sera mit goldenen Dächern und Wandmalereien.  
**10. Tag: Lhasa, „Platz der Götter“ (F/M).** Besuch im Potala-Palast, in dem bis 1959 der Dalai Lama lebte. Nachmittags sehen Sie das Jokhang-Kloster und bummeln über den Barkhor-Markt.  
**11. Tag: Im Hochland von Tibet von Lhasa nach Gyantse (F/M).** Spektakuläre Fahrt nach Gyantse. Sie passieren Gletscher und den heiligen Yamdrok-See. In Gyantse besichtigen Sie das eindrucksvolle Kloster Pelkor Chode.  
**12. Tag: Lebendiger Buddhismus (F/M).** Sie erreichen Shigatse mit dem Kloster Tashilhumpo von 1447, Sitz des Panchen Lama und mit 600 Mönchen heute das aktivste in Tibet.  
**13. Tag: Dem Himmel so nah (F/M).** Busfahrt nach Süden (ca. 10-12 Std., da Geschwindigkeitslimit von 40 km/h) mit Blick auf die schneeweißen Bergspitzen. Bei klarem Wetter unvergesslicher Blick auf den höchsten Berg der Erde. Sie übernachten am Mount Everest.

**14. Tag: Rumbuk-Kloster am Mount Everest (F/M).** Besichtigung im Rumbuk-Kloster, das am nächsten zum Mount Everest gelegene Ort. Bei guten Sicht Blick auf den höchsten Berg der Erde. Fahrt nach Ji Long und Übernachtung im Guesthouse.  
**15. Tag: Über dem Himalaya nach Kathmandu (F/M).** Fahrt nach Rasuwa Gadhi und Einreise nach Nepal. Abends Ankunft in Kathmandu für 3 Nächte.  
**16. Tag: Buddhas Augen (F/M).** Besuch des Durbar Square (UNESCO-Welterbe), der nach dem Erdbeben von 2015 rekonstruiert wurde. Besuch des Tempels der Göttin Kumari.  
**17. Tag: Mittelalter pur (F/M).** Sie erleben die Königsstadt Patan und die Altstadt von Bhaktapur mit „Goldenem Tor“, „Palast der 55 Fenster“ und der Pagode Nyatapola. Beide Städte gehören zum UNESCO-Welterbe. Zeit für letzte Einkäufe in Kathmandu.  
**18. Tag: Rückflug nach Deutschland.** Ggfs. Umsteigeverbindung. Programmänderungen vorbehalten. F=Frühstück, M=Mittag-, A=Abendessen

Preise pro Person in € (Laut Programm)			
ANF H/Leistung 207780 (Region: ASI)			
Unterbr.	A	B	EZZ
ZD1 L	5.950	6.200	900
ZD2 L	6.420	6.670	900
ZE3 L	8.210	8.460	—
Reiseterminde			
A 5.6.			
B 31.7., 11.9.			

Pro Person ab **5.950 €**

### Ihre Vorteile

- Linienflug ab/bis Frankfurt/Main
- Deutschsprachige Reiseleitung
- Reise mit maximal 15 Personen

### Lhasa-Bahn

Mit einer Höhe von 5.072 m ist sie die höchstgelegene Bahnstrecke der Welt.

### So wohnen Sie

Im Hotel: 13 Nächte in 3-Sterne Hotels (landestypisch), 1 Nacht im Guesthouse in Ji Long. Im Zug: 2 Nächte im 4-Bett-Abteil. Waschbecken, WC im Waggon. In der Lhasa-Bahn mit Sauerstoffversorgung. **ZD1/ZE1: 4-Bett-Abteil/DZ bzw. EZ** für 1-2 Pers. im 4-Bett-Abteil. **ZD2/ZE2: 4-Bett-Abteil/DZ bzw. EZ** für 2 Pers. zur Doppelbelegung. ZE2 nur für 2 zusammenreisende Pers., da Doppelbelegung, EZ im Hotel. **ZE3: 4-Bett-Abteil/EZ** für 1 Pers. zur Alleinbenutzung.

### Gut zu wissen

- Lhasa-Bahn: Unterbringung im 4-Bett-Abteil, Doppel-/Alleinbenutzung nicht garantiert, ggfs. anteilige Rückzahlung
- Gute körperliche Verfassung empfohlen, ggfs. Konsultation eines Arztes
- Visum-Gebühr Nepal: ca. 30 US-\$ (Mitnahme Passfoto digital und print)

### Leistungen

- Flüge ab/bis Frankfurt/Main
- Tagesfahrt im Hochgeschwindigkeitszug, 2. Klasse Xi'an – Xining, Fahrt & 2 Nächte in chin. Zügen, 1. Klasse, in geb. Kat. Shanghai – Xi'an und Xining – Lhasa
- 13 Nächte im Hotel
- 1 Nacht im Guesthouse in Ji Long
- Verpflegung laut Programm
- Deutschspr. Reiseleitung vor Ort
- Ausflüge und Transfers laut Programm
- Einreisegenehmigung für Tibet
- Reisedokumentation

Mind./Max.-Teilnehmerzahl: 8/15 Pers. späteste Absage bis 28 Tage vor Anreise



Peking, Verbotene Stadt



Xi'an, Terrakotta-Armee

## Chinas spektakuläre Höhepunkte & Yangtze-Kreuzfahrt

### 12-tägige geführte Linienzug- & Schiffsreise Peking – Shanghai

Erleben Sie Chinas Vielfalt auf einer unvergesslichen Reise! Erkunden Sie das historische Peking und die futuristische Metropole Shanghai, genießen Sie atemberaubende Landschaften auf einer Yangtze-Kreuzfahrt und reisen Sie komfortabel mit Hochgeschwindigkeitszügen zwischen den Städten.

#### Ihre Reise

**1. Tag: Individuelle Anreise nach Peking.** Empfang durch Ihre Reiseleitung und Transfer zum Hotel. Zeit für individuelle Entdeckungen.

**2. Tag: Peking (F).** Geführte Besichtigung Platz des Himmlischen Friedens. Kaiserpalast-Rundgang (nach Verfügbarkeit, ausgenommen montags) bzw. alternativer Besuch des Lama- oder Konfuziustempels o. ä.. Besuch des Himmelstempels und einer Perlen-Fabrik.

**3. Tag: Große Mauer bei Mutianyu (F).** Ausflug zur Großen Mauer mit atemberaubender Aussicht. Besuch eines traditionellen Teehauses. Am Nachmittag erkunden Sie den Sommerpalast und seine Gärten – eine Oase der Ruhe.

**4. Tag: Peking – Xi'an (F).** Spaziergang durch die Hutongs im Altstadtviertel Pekings und Besuch einer lokalen Familie. Bummel entlang des malerischen Houhai-Sees. Nachmittags Fahrt im Schnellzug nach Xi'an (ca. 6 Std.). Hoteltransfer.

**5. Tag: Xi'an – Terrakotta-Armee (F).** Heute erleben Sie die weltberühmte Terrakotta-Armee, eine Sammlung von tausenden, lebensgroßen Figuren. Besuch der Großen Wildganspagode, ein bedeutendes buddhistisches Bauwerk. Zum Tagesabschluss Besuch einer Jade-Fabrik oder Terrakottafigur-Fabrik.

**6. Tag: Xi'an (F).** Stadterkundung in Xi'an mit Blick von der Stadtmauer, Besuch der Großen Moschee und Bummel über den Moslemmarkt. Nachmittag zur freien Verfügung.

**7. Tag: Xi'an – Chongqing – Yangtze (F).** Transfer zum Bahnhof. Fahrt im Schnellzug nach Chongqing (ca. 5 Std.). Stadtrundfahrt mit E-ling Park, Stadtzentrum Jiefangbei und Altstadt Ciqikou. Abends Einschiffung zur Yangtze-Kreuzfahrt.

**8. Tag: Yangtze-Kreuzfahrt (F/M/A).** Fahrt ab Chongqing entlang des majestätischen Yangtze. Erfahren Sie bei

Vorträgen (englisch) die Geschichte des Flusses. Am Nachmittag Gelegenheit zur Besichtigung des Mount Shuanggou.

**9. Tag: Yangtze mit Wu Schlucht (F/M/A).** Passage durch Felsformationen der malerischen Qutang- und Wuschluchten. Nachmittags Bootsausflug in einen Nebenfluss.

**10. Tag: Yichang – Shanghai (F).** Ankunft in Yichang und Ausschiffung. Besichtigung des Drei-Schluchten-Damms. Fahrt im Schnellzug nach Shanghai (ca. 8 Std.). Transfer zum Hotel.

**11. Tag: Shanghai (F).** Besichtigung des Yu-Gartens, der Altstadt und des Jade Buddha-Tempels. Bummel entlang des Bunds, der berühmten Uferpromenade mit Skyline-Blick. Erkundung der Nanjing Einkaufsstraße und Seidenfabrik-Besuch.

**12. Tag: Individuelle Rückreise (F).** Transfer zum Flughafen Shanghai und Rückreise.

Programmänderungen vorbehalten.

F=Frühstück, M=Mittag-, A=Abendessen

#### Preise pro Person in € (Laut Programm) ANF H/Leistung 207648 (Region: OAS)

Unterbr.	A	B	C	D	E
<b>SD L</b>	1.555	1.649	1.699	1.719	1.799
<b>SE L</b>	2.315	2.469	2.539	2.569	2.599

Reisetermine

**A** 6.11.2025

**B** 19.3., 5.11.2026

**C** 4.6., 2.7., 13.8.

**D** 16.4., 7.5., 21.5.

**E** 3.9., 17.9., 8.10.



Shanghai © Gettyimages.com/4045

Pro Person ab **1.555 €**

#### Ihre Vorteile

- SPAREN: 50 € Frühbuchervorteil pro Person bei Buchung bis 31.10.2025 für die Reisetermine 2026

#### Schiff „Victoria Anna“

Kreuzfahrt-Schiff „Victoria Anna“ mit 133 Kabinen für bis zu 266 Passagiere, 2 Restaurants, 3 Bars, Lounges, Lesezimmer, Fitnessraum und Lift.

#### So wohnen Sie

Im Hotel: 8 Nächte in landestypischen 3-Sterne Hotels.

Auf dem Schiff: 3 Nächte in einer Außenkabine mit Balkon, Dusche/WC.

**SD/SE** Außenkabine für 1-2 Personen mit Balkon bzw. Doppel-/Einzelzimmer.

#### Gut zu wissen

- Visafreiheit zur Einreise nach China für deutsche Staatsangehörige mit gültigem Reisepass, der am Tag der Rückreise noch mindestens 6 Monate gültig sein muss (Stand April 2025)
- Rundgang im Kaiserpalast Peking nach Verfügbarkeit, ausgenommen montags
- Inkludierte Flughafentransfers gültig bei Ankunft in Peking 8-22 Uhr und bei Abflug in Shanghai 10-22 Uhr, außerhalb dieser Zeiten Aufpreis ca. 23 € pro Strecke/Fahrzeug
- Flüge ab/bis Deutschland auf Anfrage

#### Leistungen

- 8 Nächte in Mittelklassehotels
- 3 Nächte an Bord der „Victoria Anna“
- Verpflegung laut Programm
- Zugfahrten (2. Klasse) laut Programm
- Transfers, Ausflüge und Eintritte laut Programm
- Örtliche deutschsprachige Reiseleitung
- Englisch sprechende Bordbetreuung auf der Yangtze-Kreuzfahrt
- Reisedokumentation

Mindestteilnehmerzahl: 2 Personen

Maximalteilnehmerzahl: 25 Personen

späteste Absage bis 28 Tage vor Anreise



## Japan – Rundreise durch das Land des Lächelns

12-tägige geführte Reise inkl. Fahrt im Shinkansen Superexpress ab/bis Deutschland

Diese Reise bietet vielfältige Eindrücke in einem faszinierenden Land zwischen Tradition und Moderne. Alte Kultur und westlicher Lebensstil bilden ein harmonisches Miteinander. Lassen Sie sich vom ultramodernen Tokyo sowie den alten Kaiserstädten Kyoto und Nara verzaubern.

### Ihre Reise

**1. Tag: Flug nach Tokyo am Nachmittag.**  
**2. Tag: Ankunft in Tokyo.** Begrüßung durch Ihre Reiseleitung und Hoteltransfer. Restlicher Tag für erste Erkundungen zur freien Verfügung.  
**3. Tag: Tokyo (F).** Entdeckungstour in Tokyo. Besuch im Meiji-Schrein. Ausblick vom Multiplex Mori Tower über die Stadt. Fotostopp vor dem Kaiserpalast an der Nijubashi-Brücke. In Ginza finden Sie elegante Geschäfte und im traditionellen Asakusa den buddhistischen Kannon-Tempel. Spaziergang am Ufer des Sumida-Flusses mit Blick auf den Tokyo Skytree, das dritthöchste Bauwerk der Welt.  
**4. Tag: Tokyo – Nikko – Tokyo (F).** Individuelle Unternehmungen oder optionaler Ausflug nach Nikko (nicht inklusive) mit seinem Schrein- und Tempelbezirk (UNESCO-Welterbe) und dem Besuch im Rinnoji-Tempel. Rückkehr nach Tokyo.  
**5. Tag: Tokyo – Kamakura – Fuji-Hakone-Izu-Nationalpark (F).** Fahrt nach Kamakura, im 12. Jh. Sitz des ersten Shogunats. Besuch des berühmten Großen Buddhas. Weiter zum Fuji-Hakone-Izu-Nationalpark und Bootstour (wetterabhängig). Lassen Sie sich von den Impressionen des heiligen Berges Fuji-san verzaubern. Abends genießen Sie ein Bad im hauseigenen Onsen (Thermalbad).  
**6. Tag: Fuji-Hakone-Izu-Nationalpark – Himeji – Hiroshima (F).** Fahrt im hochmodernen Shinkansen Superexpress von Mishima nach Himeji. Besuch der „Burg

des weißen Reihers“ (UNESCO-Welterbe). Weiterfahrt nach Hiroshima. Am Abend ist ein Besuch in einem der Okonomiyaki-Restaurants möglich.  
**7. Tag: Hiroshima und Insel Miyajima (F).** Besuch der Gedenkstätten und Spaziergang durch den Friedenspark zum Atombomben-Dom, Besuch im Friedensmuseum. Fahrt per Bus und Fähre zur heiligen Insel Miyajima mit dem berühmten Tor des Itsukushima-Schreins.  
**8. Tag: Hiroshima – Nara – Kyoto (F).** Fahrt nach Nara, im 8. Jh. erste Hauptstadt Japans. Spaziergang im Nara-Park mit seinen freilaufenden Rehen und Besuch beim „Daibutsu“, der größten bronzenen Buddha-Statue der Welt. Im Kofukuji-Tempel wird Sie die wiederaufgebaute „Goldene Halle“ begeistern. Weiterfahrt nach Kyoto.  
**9. Tag: Kyoto (F).** Kyoto, die alte Kaiserstadt, kann mit 2.000 Tempeln, Pagoden und Schreinen aufwarten, von denen 17 zum UNESCO-Welterbe zählen. Fahrt zum berühmten Bambushain von Arashiyama. Besuch des Zen-Tempels Tenryuji. Weiter geht es zum Kinkakuji-Tempel mit dem Goldenen Pavillon und zum Nijo-Schloss. Nachmittags laden die Straßen von Shijo und Kawaramachi zum Shopping-Bummel ein.  
**10. Tag: Kyoto (F).** Individuelle Entdeckungstour in Kyoto oder innerhalb des optionalen Ausflugspakets (nicht inklusive) Besuch des Silbernen Pavillons,

des Heian-Schreins mit Japans größtem Schreintor, des Nanzenji-Tempel mit berühmtem Steingarten und den Tor-Galerien am Fushimi-Inari-Schrein. Höhepunkt des Tages ist die Tempelhalle des Sanjusangendo mit 1.001 lebensgroßen Holzstatuen. Am Abend können Sie im Altstadtviertel Gion optional (nicht inklusive) einen japanischen Abend mit Shabushabu-Fleischfondue, Musik und Geisha-Tänzen erleben.  
**11. Tag: Rückreise (F).** Zeit für letzte Erkundungen in Kyoto. Abends Flughafen-transfer nach Osaka/Kansai und Rückflug.  
**12. Tag: Ankunft in Frankfurt am Mittag.** Programmänderungen vorbehalten.  
 F=Frühstück  
**Zubuchbare Ausflüge** (nur vorab zubuchbar und nach Verfügbarkeit)  
**Nikko und Kyoto (ab 6 Pers.) p. P. 269 €**  
 Leistung: 2084S6/X01 X  
**Japanischer Abend in Kyoto (ab 8 Pers.) p. P. 179 €**  
 Leistung: 2084S6/X02 X  

Preise pro Person in € (Laut Programm)				
ANF H/Leistung 208460 (Region: OAS)				
Unterbr.	A	B	C	D
DZ L	3.449	3.690	3.799	3.999
EZ L	3.948	4.189	4.298	4.498
Reisetermine				
A	7.3., 6.6.,			
B	9.5., 16.5., 30.5., 11.7., 26.9.			
C	14.3., 20.7., 17.8., 5.10., 10.10., 12.10., 31.10., 7.11.			
D	21.3., 23.3., 28.3., 4.4., 11.4., 18.4.			

Pro Person ab **3.449 €**

### Ihre Vorteile

- Linienflug ab/bis Frankfurt/Main
- Fahrt im Shinkansen Superexpress
- Deutschsprachende Reiseleitung
- Zahlreiche Reiseternine zur Kirschblüte im März/April und Herbstlaubfärbung im Oktober/November

### Shinkansen Superexpress

Erleben Sie eine besondere Art des Bahnfahrens. Die Durchschnittsgeschwindigkeit beträgt über 200 km/h bei präziser Pünktlichkeit. Sie reisen im Großraumabteil. Separater Gepäcktransport.

### So wohnen Sie

9 Nächte in guten Mittelklasse-Hotels.  
**DZ/EZ: Doppel- bzw. Einzelzimmer.**

### Gut zu wissen

- Visafreiheit für deutsche Staatsangehörige (Stand Juni 2025), gültiger Reisepass und ausgefüllter Online-Einreisebogen notwendig
- Vor-/Verlängerungsnächte in Tokyo und Kyoto auf Anfrage buchbar
- Auch für 2026 buchbar: **11-tägige geführte Reise Japan – Goldene Route** mit max. 12 Personen (ANF H/Leistung 208480)

### Leistungen

- Linienflug ab Frankfurt/Main ggf. Umsteigeverbindungen
- 9 Nächte inklusive Frühstück in Hotels
- Fahrt im Shinkansen Superexpress lt. Programm (2. Klasse, reservierte Plätze)
- Besichtigungen mit Bus, öffentl. Verkehrsmitteln und Spaziergänge inklusive Eintrittsgeldern laut Programm
- Gepäcktransport Tokyo – Hiroshima
- Transfer bei An- und Abreise in Japan
- Örtliche, deutschsprachende Reiseleitung in Japan
- Ausreisesteuer (1.000 JPY p. P.)
- Reisedokumentation

Mind./Max.-Teilnehmerzahl: 14/32 Pers.  
 späteste Absage bis 28 Tage vor Reise



## Japan per Bahn entdecken

### 14-tägige teilgeführte Privatreise Tokyo – Osaka ab/bis Deutschland

Erleben Sie das „Land des Lächelns“ ganz individuell und tauchen Sie so auf authentische Weise in die Seele Japans ein. Mit hochmodern ausgestatteten Zügen wie dem Shinkansen erobern Sie die Schönheiten des Landes und erkunden auf privaten Besichtigungstouren die Höhepunkte Japans.

#### Ihre Reise

**1. Tag: Linienflug nach Tokyo** am frühen Abend ab Frankfurt/Main.

**2. Tag: Tokyo** Mittags Ankunft und Transfer per Shuttle-Bus zum Hotel. Möglichkeit zum ersten Spaziergang.

**3. Tag: Tokyo (F).** Am Vormittag ganztägige, privat geführte Sightseeing-Tour u. a. Besuch von Asakusa mit dem Sensoji-Schrein und Ueno-Park. Blick vom höchsten Gebäude Tokyos, dem „Sky Tree“. Bummel über die Einkaufsstraße Ginza.

**4. Tag: Tokyo (F).** Tag zur freien Verfügung in Tokyo. Möglichkeit zu individuellen Ausflügen z. B. nach Nikko, das zu den 5 wichtigsten Kulturgütern des Landes gehört, oder nach Kamakura, im japanischen Mittelalter Sitz der Shogune und bekannt für den „Großen Buddha“.

**5. Tag: Fahrt im „Romance Car“ Tokyo – Hakone (F/A).** Von Shinjuku fahren Sie im „Romance Car“ in den wunderschönen Fuji-Hakone Nationalpark, Heimat des Mount Fuji, dem berühmtesten Wahrzeichen Japans. Tagesausflüge oder Wanderungen bieten Blicke auf den Fuji. Die nächsten 2 Nächte verbringen Sie in einem traditionellen Ryokan.

**6. Tag: Hakone (F/A).** Gestalten Sie den Tag mit Ihrem Hakone Free Pass ganz nach Ihren Vorstellungen z. B. mit einer Seilbahn-Fahrt zum Mount Owakudani oder einer Bootsfahrt auf dem Ashinoko-See. Machen Sie eine Fahrt in der Hakone-Tozan-Eisenbahn oder besuchen Sie das Freilichtmuseum.

**7. Tag: Shinkansen Superexpress Hakone – Nagoya (F).** Fahrt im berühmten Shinkansen nach Nagoya. Anschliessend freie Zeit, z. B. für den Palast der Burg von Nagoya oder das Tokugawa-Museum zur Geschichte der Samurai.

**8. Tag: Shinkansen Superexpress Nagoya – Kyoto (F).** Fahrt im Shinkansen in die alte Kaiserstadt Kyoto. Weiterer Tag zur freien Verfügung.

**9. Tag: Kyoto (F).** Geführter Besuch des Nijo-Schlusses, des Kiyomizudera-Tempels (Tempel des Reinen Wassers), des Gion-Viertels mit seinen kleinen Holzhäusern und berühmten Geishadamen sowie des Shinto-Schreins Yasaka.

**10. Tag: Tagesausflug Arashiyama – Fahrt im Torokko Romantic Train (F).** Mit dem Torokko Romantic Train (nicht mittwochs und vom 7.1.-29.2., alternativ Linienzug) geht es nach Kameoka. Bootsfahrt nach Arashiyama. Besuch des berühmten Bambuswaldes, des Jojakoji- und Tenryuji-Tempels. Bummel über die Togetsukyo-Brücke.

**11. Tag: Tagesausflug Nara (F).** Möglichkeit zum individuellen Ausflug zu den UNESCO-Welterbestätten in Nara mit der Lokalbahn. Besuchen Sie den Todaiji-Tempel, das größte Holzgebäude der Welt, und den Nara-Nationalpark mit Sika-Hirschen.

**12. Tag: Kyoto – Osaka (F).** Fahrt im Regionalzug nach Osaka. Individuelle Entdeckungen z. B. auf dem Kuromon Ichiba Markt für lokale Spezialitäten, im

Shopping-Distrikt Shinsaibashi oder in der Burg von Osaka.

**13. Tag: Klosterberg Koyasan (F).** Besuch des legendären Tempelberges Koyasan (UNESCO-Weltkulturerbe), dem wichtigsten Pilgerort für Buddhisten. Individuelle Fahrt mit dem Koyasan Pass zum Gipfel. Geführter Spaziergang und Besuch einiger Tempel, u. a. des Kongobu-ji mit dem größten Steingarten Japans.

**14. Tag: Rückreise (F).** Fahrt zum Flughafen Osaka Kansai. Vormittags Rückflug. Ankunft in Deutschland am Nachmittag. Programmänderungen vorbehalten. F=Frühstück, A=Abendessen

**Zubuchbare Ausflüge** (nicht privat)  
**Abendliche Kulinarik-Tour in Tokyo**  
**(ab 2 Pers.) p. P. 220 €**  
Leistung: 2084S5/X01 X

**Teezeremonie in Kyoto**  
**(ab 2 Pers.) p. P. 130 €**  
Leistung: 2084S5/X02 X

Preise pro Person in € (Laut Programm)			
ANF H/Leistung 208435 (Region: OAS)			
Unterbr.	A	B	C
DZ L	6.990	7.310	7.610
EZ L	9.370	9.690	9.870

Tourismussteuer vor Ort zahlbar, ca. 300 JPY/P./N.  
Reisetermine  
A Anreise täglich vom 7.1.-14.3., 1.6.-30.6., 15.9.-30.9., 11.12.-20.12.2026  
B Anreise täglich vom 16.5.-31.5., 1.9.-14.9., 16.11.-10.12.2026  
C Anreise täglich vom 15.3.-26.4., 11.5.-15.5., 1.7.-31.8., 1.10.-15.11., 25.12.2026

Pro Person ab **6.990 €**

#### Ihre Vorteile

- Linienflug ab/bis Frankfurt/Main
- Geführte Privattouren mit Übernachtung in First Class-Hotels und deutsch-sprechender Reiseleitung
- Durchführbarkeit ab 2 Personen

#### Ihre Züge in Japan

**Shinkansen Superexpress:** Erleben Sie an Bord eines Großraumabteils bei bis zu 300 km/h und 100 %-iger Pünktlichkeit eine besondere Art des Bahnfahrens.

**Romance Car:** Moderner Schnellzug mit Panorama-Waggons der Privatbahn Odakyu u. a. auf der Strecke Tokyo – Hakone.

**Torokko Romantic Train:** Dieseld betriebener Touristen-Zug parallel zum Fluss Katsura in die Vororte von Kyoto.

#### So wohnen Sie

10 Nächte in First Class-Hotels. 2 Nächte in einem typisch japanischen Ryokan (traditionelles Gasthaus, gehobenes Niveau).  
**DZ/EZ: Doppel- bzw. Einzelzimmer.**

#### Gut zu wissen

- Visafreiheit für deutsche Staatsangehörige (Stand Mai 2025)
- Vor-/Verlängerungsnächte in Tokyo und Osaka auf Anfrage buchbar
- Auch für 2026 buchbar: **21-tägige geführte China & Japan – eine Reise, zwei Welten** (ANF/H Leistung 208490)

#### Leistungen

- Linienflug ab/bis Frankfurt/Main
- 10 Nächte in First Class-Hotels
- 2 Nächte in einem Ryokan
- Verpflegung laut Programm
- Fahrten im Shinkansen Superexpress, Romance Car und Torokko Romantic Train (2. Klasse, reservierte Plätze)
- Privattouren mit örtlicher, deutsch-sprechender Reiseleitung in Tokyo, Kyoto, Arashiyama und Koyasan
- Besichtigungen inklusive Eintrittsgelder
- Hakone Free Pass (3 Tage)
- Transfer bei Anreise
- Reisedokumentation



Seoul, Tempel © J-Navigator Foto-Archiv



Seoul, Lotte World Tower © J-Navigator Foto-Archiv



Küste von Busan © J-Navigator Foto-Archiv

## Südkorea hautnah

### 13-tägige geführte Rundreise inklusive Fahrt im KTX-Schnellzug

Südkorea vereint eindrucksvoll Tradition und Moderne. In der pulsierenden Hauptstadt Seoul und der lebendigen Hafenstadt Busan entdecken Sie historische Tempel, moderne Architektur und bunte Märkte. Natur und Kultur liegen eng beieinander und machen diese Reise zu einem besonderen Erlebnis.

#### Ihre Reise

**1. Tag: Flug nach Seoul** am Abend.  
**2. Tag: Seoul.** Empfang durch Ihre Reiseleitung. Hoteltransfer und restlicher Tag zur freien Verfügung.  
**3. Tag: DMZ – Seoul (F/A).** Ausflug zur innerkoreanischen Grenze an der demilitarisierten Zone (DMZ, montags und Feiertags geschlossen, Reisepass notwendig) mit Einblick in die Teilung Koreas. Rückkehr nach Seoul und Besuch des Gyeongbokgung-Palast mit seinen Gärten. Abends traditionelles koreanisches Willkommensdinner.  
**4. Tag: Seoul – Sokcho (F).** Heute erkunden Sie Myeongdong mit der Kathedrale. Anschließend geht es nach Gangnam mit Besuch der Aussichtsplattform des Lotte World Tower. Fahrt nach Suwon zur Besichtigung der UNESCO-Welterbestätte Festung Hwaseong. Weiterfahrt nach Sokcho.  
**5. Tag: Seoraksan Nationalpark (F).** Im Seoraksan-Nationalpark besuchen Sie den Sinheungsa-Tempel. Wanderung auf dem Ulsanbawi-Trail bis zum Towangseong-Observatorium mit spektakulärem Panorama (Gehzeit ca. 4 Std.).  
**6. Tag: Sokcho – Odaesan Nationalpark – Pyeongchang (F).** Besuch des Jungang-Marktes mit regionalen Spezialitäten. Fahrt in den Odaesan-Nationalpark und Erkundung des Sogeamgang-Tals (Gehzeit ca. 3 Std.). Am Spätnachmittag Fahrt in die frühere Olympia-Stadt Pyeongchang.

**7. Tag: Pyeongchang – Songnisa Nationalpark (F/A).** Heute geht es in den Songnisan-Naturpark und das Tempelareal Beopjusa (UNESCO-Weltkulturerbe). Teezeremonie und Gespräche mit Mönchen. Übernachtung im Tempel.  
**8. Tag: Songnisa-Nationalpark – Daegu (F).** Nach den morgendlichen Ritualen Wanderung durch den Songnisan-Nationalpark mit optionaler Besteigung des 1.058 m hohen Cheongwangbong (Gehzeit ca. 5 Std.). Unterwegs begegnet Ihnen ein noch bewohnter Eremitentempel, der an den Berghängen liegt. Nachmittags Fahrt nach Daegu.  
**9. Tag: Daegu – Yangdong – Gyeongju (F).** Morgens Besuch des Jingcheong-Gartens in Daegu. Fahrt zum traditionellen Dorf Yangdong (UNESCO-Welterbe) abgeschrieben in den Hügeln. Im September/Oktober alternativ Besuch des historischen Dorfes von Andong (UNESCO-Welterbe). Am Nachmittag Ankunft in Gyeongju und Erkundung der Tempelanlage Bulguksa (UNESCO-Welterbe).  
**10. Tag: Gyeongju (F).** Ein Highlight Ihrer Reise ist die geschichtsträchtige Stadt Gyeongju, die unzählige Überreste des alten Silla-Reiches beherbergt. Optionaler Tagesausflug zu den königlichen Grabhügeln, zur ältesten Sternwarte Asiens und zum rekonstruierten Donggung-Palast. Im April genießen Sie die Kirschblüte am Bomun-See und im September die rosa Graslandschaft bei Cheomseongdae.

**11. Tag: Gyeongju – Busan (F).** Fahrt nach Busan. Entdeckungstour durch das Gamcheon Kunst- und Kulturort und Besuch des Jagalchi-Fischmarktes. Nachmittags erwartet Sie der Haedong Yonggungsa-Tempel an der Küste, eine der schönsten Tempelanlagen des Landes. Abends Möglichkeit zum Besuch des Nachtmarktes Bupyeong Kkangtong.  
**12. Tag: Fahrt im KTX-Schnellzug Busan – Seoul. (F/A).** Im komfortablen KTX-Schnellzug (ca. 2,5 Std.) geht es nach Seoul. Nachmittag zur freien Verfügung. Abends gemeinsames Abschiedessen.  
**13. Tag: Rückflug (F).** Flughafentransfer mit öffentlichen Verkehrsmitteln und Rückreise nach Deutschland. Ankunft am Nachmittag.  
 Programmänderungen vorbehalten.  
 F=Frühstück, A=Abendessen

#### Zubuchbare Ausflüge

(nur vorab buchbar, nach Verfügbarkeit)  
**Magisches Gyeongju pro Person 120 €**  
 Leistung: 2084S3/X01 X

Preise pro Person in € (laut Programm)				
ANF H/Leistung 208400 (Region: OAS)				
Unterbr.	A	B	C	D
<b>DZ L</b>	3.999	4.349	4.499	4.749
<b>EZ L</b>	4.849	5.199	5.349	5.599
Reisetermine				
<b>A</b> 13.9.				
<b>B</b> 10.5.				
<b>C</b> 11.10., 1.11.				
<b>D</b> 22.3., 12.4.				

Pro Person ab **3.999 €**

#### Ihre Vorteile

- Linienflug ab/bis Frankfurt/Main
- Fahrt im KTX-Schnellzug Busan – Seoul
- Kleingruppe bis maximal 12 Personen
- Deutschsprachige Reiseleitung

#### KTX-Schnellzug

Der Korea Train Express – KTX – ist Südkoreas Hochgeschwindigkeitszug und verbindet mit moderner Ausstattung, reservierten Sitzplätzen und regelmäßigen Verbindungen die großen Städte in kürzester Zeit.

#### So wohnen Sie

11 Nächte in guten Mittelklasse-Hotels. Z. B. Hotel Atrium Jongno in Seoul, Sea Cruise Hotel Sokcho in Sokcho, Ramada Hotel in Pyeongchang, Tempelübernachtung in Beopjusa, Eastern Hotel in Daegu, Commodore Hotel in Gyeongju, Asti Hotel in Busan.

**DZ/EZ: Doppel- bzw. Einzelzimmer.**

#### Gut zu wissen

- Visafreiheit für deutsche Staatsangehörige (Stand Juni 2025), gültiger Reisepass und E-Arrivalcard notwendig
- Vor- oder Verlängerungsnächte in Seoul auf Anfrage buchbar

#### Leistungen

- Linienflug ab Frankfurt/Main
- 11 Nächte inklusive Frühstück in Hotels
- 3x Abendessen
- Fahrt mit dem KTX-Schnellzug Busan – Seoul (2. Klasse, reservierte Sitzplätze)
- Besichtigungen mit Bus, öffentlichen Verkehrsmitteln und Spaziergänge inklusive Eintrittsgeldern laut Programm
- Transfer bei An-/Abreise mit öffentlichen Verkehrsmitteln
- Örtliche, deutschsprachige Reiseleitung in Südkorea
- Reisedokumentation

Mind./Max. Teilnehmerzahl: 8/12 Pers.  
 späteste Absage bis 28 Tage vor Abreise



## Sagenhafte Seidenstraße

### 15-tägige geführte Sonderzug-Reise Almaty – Taschkent

Erkunden Sie die Seidenstraße quer durch Zentralasien. Erleben Sie Kulturen, Menschen und einzigartige Sehenswürdigkeiten in vier Ländern. Besichtigen Sie historische Stätten, Gebäude wie aus 1.001 Nacht und probieren Sie köstliche Spezialitäten der einzelnen Länder auf Ihrer Reise im Orient Silk Road Express.

#### Ihre Reise

**1. Tag: Mittags Linienflug nach Almaty.** Transfer in das zentral gelegene Hotel.  
**2. Tag: Almaty** (F/A). Am Mittag unternehmen Sie einen Ausflug nach Medeo. Von hier aus geht es mit der Seilbahn auf eine Höhe von 2.200 m zum Skiresort und bis zum Talgar-Gipfel auf 3.200 m Höhe.  
**3. Tag: Almaty** (F/M/A). Auf der Stadtrundfahrt am Vormittag bewundern Sie die russisch-orthodoxe Holzkathedrale, den Hochzeitspalast, den Zirkus und die Zentralmoschee. Mittagessen im landestypischen Jurten-Restaurant. Am Nachmittag startet Ihre Fahrt mit dem Sonderzug.  
**4. Tag: Am Issykkul-See (Kirgistan)** (F/M/A). Am heutigen Morgen erreichen Sie den Issykkul-See. Besuch des Zentrums für nomadische Kultur und Bootstour auf dem Issyk-Kul. Fahrt nach Bischkek.  
**5. Tag: Bischkek (Kirgistan)** (F/M/A). Rundfahrt durch Bischkek mit seinen zahlreichen Sehenswürdigkeiten und Besuch des Nationalparks Ala-Artscha. Sie übernachten heute im Hotel.  
**6. Tag: Im Zug** (F/M/A). Ihr Sonderzug fährt heute nach Samarkand. Erleben Sie interessante Vorträge an Bord.  
**7. Tag: Samarkand (Usbekistan)** (F/M/A). Erleben Sie die Sehenswürdigkeiten von Samarkand, die unter Tamerlan als schönste und bedeutendste Stadt der Welt galt, 2 Nächte im Hotel.

**8. Tag: Samarkand** (F/A). Zeit zur freien Verfügung. Wenn Sie das Ausflugspaket gebucht haben, besuchen Sie eine Manufaktur für Seidentepiche und eine usbekische Handwerkerfamilie, die aus Maulbeerbaumrinde Papier herstellt. Sie sehen die Sternwarte des Ulug Beg und die Ruine der Bibi-Khanum-Moschee.  
**9. Tag: Auf Zeitreise** (F/M/A). Sie begehen sich nach Schahrisabs in den Geburtsort Tamerlans. Am Abend Fahrt mit dem Sonderzug nach Duschambe.  
**10. Tag: Duschambe (Tadschikistan)** (F/M/A). Nachdem Sie am Morgen in Tadschikistans Hauptstadt Duschambe angekommen sind, entdecken Sie auf einer Rundfahrt zahlreiche Sehenswürdigkeiten. Nachmittags Fahrt in Richtung Buchara.  
**11. Tag: Buchara (Usbekistan)** (F/M/A). Mitten in der Wüste Kysylkum gelegen, weist Buchara rund eintausend Bau- denkmäler auf, die an die Glanzzeiten der Großen Seidenstraße erinnern. Im Hof einer Medresse erleben Sie eine Folkloreshow mit Musik. Sie übernachten im Hotel in Buchara.  
**12. Tag: Buchara** (F/A). Wenn Sie das heutige Ausflugspaket gebucht haben, erleben Sie Buchara im Rahmen eines ganztägigen Besichtigungsprogramms inklusive Mittagessen.  
**13. Tag: Chiwa** (F/M/A). Heute besichtigen Sie die Oase Chiwa – ein Stein gewordenes Märchen aus 1.001 Nacht.

Bei einem Rundgang können Sie alle Sehenswürdigkeiten auf sich wirken lassen: Paläste, Moscheen, Minarette, Mausoleen und Medressen bilden eines der besterhaltenen Ensembles mittelalterlichen orientalischen Städtebaus.  
**14. Tag: Taschkent** (F/M/A). Am frühen Nachmittag trifft Ihr Sonderzug in Taschkent ein. Stadtrundfahrt und Übernachtung im Hotel. Nachts bzw. frühmorgens Rückflug.  
**15. Tag: Ankunft in Deutschland.** Ende einer sagenhaften Reise.  
 Programmänderungen vorbehalten.  
 F=Frühstück, M=Mittag, A=Abendessen

#### Zubuchbare Ausflüge

**Tagesausflug Buchara pro Person 95 €**  
 Leistung: 2075S2/XP1 X  
 • inklusive Mittagessen  
**Tagesausflug Samarkand pro Pers. 95 €**  
 Leistung: 2075S5/XP1 X

Preise pro Person in € (Laut Programm)					
Almaty – Taschkent ANF H/Leistung 207582					
Taschkent – Almaty ANF H/Leistung 207583					
Unterbr.	A	B	C	D	EZZ
ZD1 L	4.750	5.090	—	—	ab 670
ZD2 L	6.980	7.390	—	—	ab 670
ZD3 L	7.730	8.160	—	—	ab 670
Weitere Zimmerkategorien (ZD4-ZD5/ZE4-ZE9) laut System					
Reisetermine					
A Almaty – Taschkent: 7.4.2026					
Taschkent – Almaty: 26.3.2026					
B Almaty – Taschkent: 3.9.2026, 13.10.2026, 13.4.2027					
Taschkent – Almaty: 1.10.2026, 1.4.2027					

Pro Person ab **4.750 €**

#### Ihre Vorteile

- Linienflug ab/bis Frankfurt/Main
- Deutschsprachige Reiseleitung
- Arzt an Bord

#### Orient Silk Road Express

Der Sonderzug verfügt über einen Speisewagen, Klimaanlage, Steckdosen (110/220 Volt), Wasch-/Toilettenräumen an den Waggonenden.

#### So wohnen Sie

Im Hotel: 7 Nächte in 3- und 4-Sterne Hotels  
 Im Zug: 7 Nächte in der gebuchten Kategorie.  
**ZD1/ZE1: 4-Bett-Abteil/DZ bzw. EZ** Kategorie Habibi: 9 Abteile mit je 4 Betten, je 2 übereinander (ca. 67 x 184 cm).  
**ZD2/ZE2: 2-Bett-Abteil/DZ bzw. EZ** Kategorie Ali Baba: 9 Abteile mit je 2 gegenüberliegenden, unteren Betten (ca. 67 x 184 cm), kleinem Tisch, Gepäckablage.  
**ZD3/ZE3: 2-Bett-Abteil/DZ bzw. EZ** Kategorie Aladin: 8 Abteile mit je 2 gegenüberliegenden, unteren Betten (ca. 67 x 184 cm), kleinem Tisch, Gepäckablage, Duschaum pro Wagen.

#### Gut zu wissen

- Weitere **11-tägige Reise „Usbekistan – Magie der Seidenstraße“** (ANF H/Leistung: 207585) buchbar, Programm und Preise auf Anfrage

#### Leistungen

- Linienflug ab/bis Frankfurt/Main
- Fahrt und 7 Nächte im Sonderzug in der gebuchten Kategorie
- 7 Nächte im Hotel
- Verpflegung laut Programm
- Ausflüge und Führungen inklusive Transfers im klimatisierten Bus laut Programm
- Deutschsprachige Reiseleitung im Zug und vor Ort
- Arzt an Bord und Reisedokumentation

Mindestteilnehmerzahl: 60 Personen  
 späteste Absage bis 28 Tage vor Anreise



Akdamar Insel im Van See © Gettyimages.com/WitR



Transanatolien-Express



Kappadokien, Göreme © Gettyimages.com/only fabrizio

## Mit dem Transanatolien-Express durch die Türkei

### 12-tägige geführte Sonderzug-Reise ab/bis Deutschland

Eine Zugreise durch Anatolien ist weit mehr als nur Fortbewegung – sie ist ein Eintauchen in die faszinierende Vielfalt der türkischen Kultur, Natur und dem Zauber Kappadokiens. Während der Sonderzug durch weite Ebenen, Dörfer und Städte gleitet, entfaltet sich eine Welt voller Farben, Aromen und Begegnungen.

#### Ihre Reise

**1. Tag: Flug nach Ankara (A)** ab Deutschland am Vormittag. Transfer in Ihr Hotel.

**2. Tag: Ankara (F/M/A).** Am Morgen Besichtigung des Eisenbahnmuseums und des Museums für anatolische Zivilisationen. Anschließend erkunden Sie die Altstadt mit ihrer beeindruckenden Festung.

**3. Tag: Ankara – Kayseri – Kappadokien (F/M/A).** Am heutigen Morgen beginnt Ihre Reise im Sonderzug Transanatolien-Express in Richtung Kayseri. Unterwegs Halt in Yerköy und Ausflug nach Hattusa, der einstigen Hauptstadt der Hethiter und ein beeindruckendes Zeugnis einer vergangenen Hochkultur. Weiterfahrt nach Kayseri.

**4. Tag: Kappadokien (F/M/A).** Busrundfahrt durch die einzigartige Landschaft Kappadokiens (UNESCO-Welterbe). Sie besichtigen das Freilichtmuseum von Göreme mit seinen in Fels gehauenen Kirchen, erkunden die unterirdische Stadt Özkonak und den Töpferort Avanos.

**5. Tag: Kappadokien – Taurusgebirge – Kilikische Pforte – Malatya (F/M/A).**

Am frühen Morgen Fahrt auf der historischen Bagdadbahn, die 1903 unter Kaiser Wilhelm II. erbaut wurde. Geplanter kurzer Halt am Varda-Viadukt, einem eindrucksvollen Bauwerk von 1917. In Tarsus Besichtigung des Paulusbrunnens, der alten Holzhäuser sowie einer römischen Straße. Abendessen und Übernachtung im Zug in Richtung Malatya.

**6. Tag: Malatya – Nemrut-Berg (F/M/A).** Fahrt im Kleinbus auf den Nemrut-Berg, der zum UNESCO-Welterbe zählt. Sie besichtigen die weltberühmten Terrassen auf 2.150 m Höhe und besuchen das UNESCO-Welterbe Aslantepe, eine bedeutende archäologische Stätte. Abendessen und Übernachtung im Zug.

**7. Tag: Tatvan – Akdamar-Insel – Van (F/M/A).** Busfahrt entlang des malerischen Van-Sees. Unterwegs Bootsfahrt zur Akdamar-Insel und Besichtigung der

beeindruckenden Heiligkreuzkirche aus dem 10. Jh. Übernachtung in Van.

**8. Tag: Van – Doğubeyazit – Kars (F/M/A).** Nach dem Frühstück brechen Sie auf nach Doğubeyazit. Unterwegs Halt am Muradiye-Wasserfall, bevor Sie in Richtung Ararat weiterfahren. Besichtigung des eindrucksvollen Ishak-Pascha-Palast aus osmanischer Zeit in Kars. Weiterfahrt und Übernachtung in Kars.

**9. Tag: Kars – Ani (F/M/A).** Ausflug in die Ruinenstadt Ani, die beeindruckende Zeugnisse ihrer bewegten Geschichte zeigt. Rückfahrt nach Kars zurück und Besuch der Zwölf-Apostel-Kirche.

**10. Tag: Kars – Istanbul (F/M/A).** Am Morgen Flughafentransfer nach Kars. Flug nach Istanbul und Hoteltransfer.

**11. Tag: Istanbul (F/M/A).** Entdeckungstour durch die Stadt mit Besuch der Blauen Moschee, des Hippodroms, der Hagia Sophia sowie des Gewürzbasars. Später Bootsfahrt auf dem Bosphorus.

**12. Tag: Abreise (F).** Flughafentransfer und Rückflug nach Deutschland. Ankunft am Nachmittag.

Programmänderungen vorbehalten.

F= Frühstück, M=Mittag-, A=Abendessen



Istanbul © Gettyimages.com/Guitar Tawatchai

Pro Person ab **6.399 €**

#### Ihre Vorteile

- 100 € Frühbuchervorteil pro Person bei Buchung bis 31.12.2025
- Linienflug ab/bis Frankfurt/Main
- Deutschsprachige Reiseleitung

#### Transanatolien-Express

Komfortabler Sonderzug nach türkischem Standard für touristische Rundreisen durch die Türkei mit modernisierten und klimatisierten Schlaf- und Speisewagen – eine Mischung aus nostalgischem Flair und zeitgemäßem Komfort.

#### So wohnen Sie

Im Zug: 2 Nächte in 2-Bett-Schlafwagenabteilen der Komfortklasse mit übereinanderliegenden Betten, die am Tag zu Sitzen umgeklappt werden, und kleinem Waschbecken. Toiletten und Waschbereich jeweils am Wagenende.

Im Hotel: 9 Nächte in 4-/5-Sterne Hotels. **DZ/EZ: 2-Bett-Abteil (Landeskategorie) bzw. Doppel-/Einzelzimmer.**

#### Gut zu wissen

- Visumsfreiheit für deutsche Staatsangehörige bei Aufenthalt bis zu 90 Tagen
- Weitere Abflughäfen ab/bis Deutschland auf Anfrage
- Reise auch ohne Flug buchbar

#### Leistungen

- Linienflug ab/bis Frankfurt/Main
- 2 Nächte im Sonderzug und Zugfahrt lt. Programm zwischen 3. Tag und 7. Tag
- 9 Nächte in 4- und 5-Sterne-Hotels
- Vollpension
- Kaffee, Tee und 1 Flasche Mineralwasser 1,5 Liter pro Person/Tag im Zug
- Besichtigungen mit Bus, öffentlichen Verkehrsmitteln und Spaziergänge inklusive Eintrittsgeldern laut Programm
- Transfer bei An-/Abreise in der Türkei
- Deutschsprachige Reiseleitung
- Reisedokumentation

Mind./Max.-Teilnehmerzahl: 50/110 Pers. späteste Absage bis 28 Tage vor Anreise

#### Preise pro Person in € (Laut Programm)

ANF H/Leistung 207850 (Region: VOA)

Unterbr.	A	B	EZZ
DZ L	6.399	—	3.320
Reisetermine			
A 2.5., 20.9.			



Georgien, Höhlenstadt Uplistsikhe



Georgien, Kutaisi, Kathedrale

## Magischer Kaukasus – Armenien & Georgien für Entdecker

### 12-tägige teilgeführte Rundreise Jerewan – Tiflis

Entdecken Sie Armenien und Georgien – zwei Länder voller Geschichte, Natur und Gastfreundschaft. Von Jerewan über das Kloster Geghard und den Sewansee bis nach Tiflis mit seinen Schwefelbädern erleben Sie kulturelle Vielfalt, beeindruckende Landschaften und kulinarische Highlights zwischen Orient und Okzident.

#### Ihre Reise

**1. Tag: Ankunft in Jerewan.** Individuelle Anreise nach Jerewan. Nach Ankunft am Flughafen werden Sie begrüßt, anschließend Transfer ins Hotel und Zeit zur Erholung.

**2. Tag: Jerewan (F/M).** Sie erkunden Jerewan mit Opernhaus, Platz der Republik und der modernen Northern Avenue. Bei klarer Sicht zeigt sich der Ararat. Danach besuchen Sie Etschmiadsin, geistiges Zentrum der Armenischen Kirche und UNESCO-Welterbe, sowie die Ruinen der ebenfalls UNESCO-gelisteten Kathedrale von Zvartnots. Eine Führung durch eine Brandyfabrik mit Verkostung rundet den Tag ab.

**3. Tag: Jerewan – Chor Virap – Areni – Norawank – Jerewan (F/M).** Fahrt zum Kloster Chor Virap mit Blick auf den Ararat. In Areni lernen Sie den armenischen Weinbau kennen. Besuch des Klosters Norawank in einer roten Felschlucht.

**4. Tag: Jerewan – Gyumri (F/M).** Morgens Fahrt mit dem Expresszug nach Gyumri, der zweitgrößten Stadt Armeniens. Bei einer Stadtbesichtigung entdecken Sie die Altstadt und erleben die lokale Kultur und Gastfreundschaft.

**5. Tag: Gyumri – Dilidschan – Sewansee – Jerewan (F/M).** Nach dem Frühstück Fahrt nach Dilidschan, bekannt für seine Lage im Nationalpark und traditionelle Holzbauten. Nach einem Spaziergang durch das historische Viertel geht es weiter entlang des Sewansees.

Auf einer Halbinsel besuchen Sie das Kloster Sewanawank mit herrlichem Blick über den See.

**6. Tag: Jerewan – Matenadaran – Garni – Geghard – Jerewan (F/M).** Besuch des Matenadaran mit wertvollen Handschriften. Danach Besichtigung des Tempels von Garni und eines Lawasch-Backhaus. Wanderung zur „Symphonie der Steine“ und Besuch des UNESCO-Höhlenklosters Geghard.

**7. Tag: Jerewan – Tiflis (F).** Tag zur freien Verfügung in Jerewan. Am Abend Abschied von Ihrer armenischen Reiseleitung und Nachtzugfahrt nach Georgien.

**8. Tag: Tiflis (F).** Morgens Ankunft in Tiflis, Empfang durch Ihre georgische Reiseleitung und Hotelbezug. Stadtbesichtigung mit U-Bahnfahrt zur Metekhi-Kirche, Besuch der Sioni-Kathedrale, Anchiskhati-Kirche, Synagoge und Friedensbrücke. Seilbahnfahrt zur Festung Narikala. Zum Abschluss erkunden Sie Abanotubani mit seinen Schwefelbädern.

**9. Tag: Tiflis – Zugdidi – Dadiani-Palast – Kolkheti-Nationalpark – Batumi (F/A).** Mit dem Zug fahren Sie nach Zugdidi im Westen Georgiens. Dort besichtigen Sie den Dadiani-Palast mit Kunstwerken und einer Totenmaske Napoleons. Danach erkunden Sie den Kolkheti-Nationalpark mit Lagunen, Flüssen und subtropischen Wäldern. Anschließend reisen Sie weiter über Ureki nach Batumi am Schwarzen Meer.

**10. Tag: Batumi – Kutaisi (F).** Spaziergang durch Batumi mit mediterranem Flair. Vom Piazza-Platz geht es zum Medea-Denkmal am Era-Platz. Entlang der Promenade sehen Sie moderne Skulpturen und Architektur. Anschließend Zugfahrt nach Kutaisi, wo Sie die Bagrati-Kathedrale besuchen.

**11. Tag: Kutaisi – Höhlenstadt Uplistsikhe – Mzcheta – Tiflis (F).** Morgens Besuch der Höhlenstadt Uplistsikhe mit Tempeln, Hallen und Wassersystem. Anschließend Fahrt nach Mzcheta, der alten Hauptstadt Georgiens. Dort Besichtigung der Jvari-Kirche mit Panoramablick und der bedeutenden Svetitskhoveli-Kathedrale.

**12. Tag: Abreise (F).** Transfer zum internationalen Flughafen Tiflis und Rückflug nach Hause.

Programmänderungen vorbehalten.  
F=Frühstück, M=Mittag, A=Abendessen

Preise pro Person in € (Laut Programm)			
ANF H/Leistung 207870 (Region: VOA)			
Unterbr.	A	B	C
<b>DZ L</b>	1.919	1.959	—
<b>EZ L</b>	2.399	2.429	—
Reisetermine			
<b>A</b> 11.11., 3.12., 17.3.			
<b>B</b> 22.4., 12.5., 28.5., 10.6., 15.7., 26.8., 8.9., 22.9., 15.10.			

Pro Person ab **1.919 €**

#### Ihre Vorteile

- Maximal 12 Personen
- Deutschsprachige Reiseleitung

#### Bahnstrecke Jerewan – Tiflis

Die Strecke verbindet die beiden kaukasischen Hauptstädte auf einer Länge von 365 km. Sie reisen in 4-Bett-Abteilen. Jede Liege mit Steckdose, Ablagefächern und Leselicht. Gemeinschaftliche Toiletten und Wasch-/Duschmöglichkeiten an jedem Waggonende.

#### So wohnen Sie

Im Hotel: 10 Nächte in guten Mittelklasse-Hotels. Jerewan: z. B. Ani Central Inn, Gyumri: Victoria, Tiflis: z. B. Bricks Hotel Tbilisi, Batumi: z. B. Hotel Bloom Batumi, Kutaisi: z. B. Hotel King David The Builder.

Im Zug: 1 Nacht im 4-Bett-Abteil von Jerewan nach Tiflis (ca. 10 Std. Fahrzeit). Doppel-/Einzelbelegung des 4-Bett-Abteils auf Anfrage gegen Aufpreis buchbar. **DZ/EZ: Doppel- bzw. Einzelzimmer** und 4-Bett-Abteil im Zug.

#### Gut zu wissen

- Für die Einreise nach Armenien und Georgien benötigen deutsche Staatsbürger kein Visum (Stand Juli 2025)
- Auf Anfrage und gegen Aufpreis ist diese Reise auch als Privatrundreise ab 2 Personen buchbar
- Internationale Flüge auf Anfrage

#### Leistungen

- 10 Nächte in Hotels laut Programm
- 1 Nacht im Zug Jerewan – Tiflis
- Verpflegung laut Programm
- Transfers, Ausflüge und Eintritte laut Programm in Zügen oder klimatisiertem Fahrzeug
- Deutschsprachige Reiseleitung in Armenien und Georgien
- Reisedokumentation

Mind./Max.-Teilnehmerzahl: 6/12 Pers.  
späteste Absage bis 30 Tage vor Anreise



Montenegro, Stari Bar © Gettyimages.com/Radek Procyk



Serbien, Belgrad, Dom des Heiligen Sava © Gettyimages.com/Dony



Serbien, Šargan 8 Schmalspurbahn © Gettyimages.com/Serjei Mugashev

## Serbien und Montenegro – Das Herz des Balkans

### 9-tägige teilgeführte Rundreise ab/bis Deutschland

Der Balkan zwischen Geschichte und Natur! Erleben Sie Serbien und Montenegro in ihrer ganzen Vielfalt – von Belgrad bis Podgorica sowie Fahrten mit der historischen Šargan 8 Schmalspurbahn und Titos legendärer Gebirgsbahn. Eine Reise voller Kontraste und unvergesslicher Momente.

#### Ihre Reise

**1. Tag: Flug nach Belgrad ab Frankfurt/Main** am Vormittag (A). Ankunft in Belgrad. Empfang durch Ihre Reiseleitung und Hoteltransfer.

**2. Tag: Belgrad** (F/A). Stadtrundgang mit der Festung Kalemegdan, der Flaniermeile Knez Mihailova und Sveti Sava, einer der größten orthodoxen Kirchen der Welt. Danach entdecken Sie auf einer Führung die aufregenden unterirdischen Geheimnisse Belgrads! Anschließend Busfahrt in den Weinkeller Panajatović, der unterirdisch angelegt ist (wärmere Kleidung empfohlen, ca. 12° C). Führung und Weinverkostung mit Käseplatte sowie serbischen Delikatessen.

**3. Tag: Belgrad – Mokra Gora – Fahrt mit der Schmalspurbahn Šargan 8 – Zlatibor** (F/A). Fahrt ab Mokra Gora mit der legendären Schmalspurbahn „Šargan 8“ auf 15,5 km Länge und bis zu 300 Hm durch die eindrucksvolle Bergwelt des Tara Nationalparks mit wilder Natur und historischen Dörfern. Weiterfahrt nach Zlatibor und Übernachtung.

**4. Tag: Zlatibor – Budva** (F/A). Heute reisen Sie nach Montenegro. Die Route führt vorbei an Uvac durch die Berglandschaft Montenegros bis zum beeindruckenden Tara-Canyon, einem der tiefsten Canyons Europas, mit Fotostopp. Weiterfahrt an die Adriaküste nach Budva, wo Sie die verbleibenden 5 Nächte verbringen. Geführter Spaziergang mit Ihrer Reiseleitung durch die charmante Altstadt.

**5. Tag: Tagesausflug Stari Bar – Skutarisee** (F/A). Nach dem Frühstück Besuch der Olivenfarm von Familie Metović. Sie lernen die traditionsreiche Arbeit näher kennen und verkosten das hausgemachte Olivenöl. Dabei sehen Sie auch einen besonderen Schatz: den drittältesten Olivenbaum der Welt. Anschließend spazieren Sie durch Stari Bar mit seinen beeindruckenden Ruinen, malerischen Gassen und herrlichen Ausblicken auf das Meer. Weiterfahrt zum Skutarisee, einer der 5 Nationalparks Montenegros und der größte See des Balkans. In Rijeka Crnojevića erwartet Sie eine Schifffahrt inklusive Snacks und Getränken durch eine einzigartige Naturkulisse mit über 270 Vogelarten.

**6. Tag: Tagesausflug Titos Gebirgsbahn** (F/A). Morgens Busfahrt in die Hafenstadt Bar. Weiter geht es mit der Titos Gebirgsbahn malerisch entlang der Küste in Richtung Podgorica. Danach beginnt der spektakulärste Teil der Strecke: Die Bahn windet sich durch unzählige Tunnel und über Brücken in die Bergwelt Montenegros – auf bis zu 1.300 m Seehöhe. Zur Mittagspause Ankunft im Wintersportort Kolašin. Anschließend Busfahrt zum Nationalpark Biogradska Gora – einer der letzten Urwälder Europas. Spaziergang rund um den Biogradsko-See in unberührter Natur. Rückfahrt durch die imposante Morača-Schlucht und vorbei am Kloster Morača, einem der

bedeutendsten mittelalterlichen Bauwerke Montenegros.

**7. Tag: Tagesausflug Perast – Kotor** (F/A). Heute erleben Sie eines der Highlights Montenegros: die beeindruckende Bucht von Kotor. Am Ende der fjordartigen Bucht liegt das bezaubernde Kotor, vollständig von einer Stadtmauer umgeben. Besuch des historischen Zentrums. Anschließend geht es zur Barockstadt Perast mit prachtvollen Palästen. Bootsfahrt zur Klosterinsel Maria am Felsen, einem der bekanntesten Wahrzeichen der Region. Rückkehr zum Hotel.

**8. Tag: Budva** (F/A). Der heutige Tag steht Ihnen für eigene Erkundungen zur freien Verfügung.

**9. Tag: Abreise** (F). Transfer zum Flughafen Podgorica und Rückflug. Ankunft in Frankfurt/Main am Abend. Ende Ihrer Reise.

Programmänderungen vorbehalten.

F= Frühstück, M=Mittag-, A=Abendessen

#### Preise pro Person in € (Laut Programm) ANF H/Leistung 201825 (Region: OEU)

Unterbr.	A	B	C
DZ L	1.899	1.999	—
EZ L	2.329	2.429	—

Reisetermine

A 4.5.

B 8.6., 14.9.

Pro Person ab **1.899 €**

#### Ihre Vorteile

- Linienflug ab/bis Frankfurt/Main
- Fahrt mit Titos Gebirgsbahn und Šargan 8 Schmalspurbahn
- Deutschsprachige Reiseleitung

#### Šargan 8 Schmalspurbahn

Historische Schmalspurbahn in Westserbien. Ihren Namen verdankt sie der achterschleifenförmigen Streckenführung durch das Gebirge. Auf ca. 15,5 km überwindet der Zug ca. 300 Hm, passiert 22 Tunnel und 5 Brücken.

#### Titos Gebirgsbahn

Bahnstrecke von Bar nach Kolašin, die zu den eindrucksvollsten Eisenbahnlinien Europas zählt. In den 1970er Jahren unter Präsident Tito erbaut, ist die Bahn ein technisches Meisterwerk sozialistischer Ingenieurskunst.

#### So wohnen Sie

8 Nächte in 4-Sterne Hotels (Landeskategorie).

**DZ/EZ: Doppel- bzw. Einzelzimmer.**

#### Gut zu wissen

- Kein Visum für deutsche Staatsbürger mit gültigen Reisepass/Personalausweis bis zu 90 Tagen Aufenthalt notwendig

#### Leistungen

- Linienflug ab/bis Frankfurt/Main an Belgrad/ab Podgorica (ggf. Umsteige-Verbindung)
- 8 Nächte in 4-Sterne-Hotels
- Verpflegung laut Programm
- Besichtigungen mit Bus, öffentlichen Verkehrsmitteln und Spaziergänge inklusive Eintrittsgeldern laut Programm
- Transfer bei An- und Abreise
- Deutschsprachige Reiseleitung von Belgrad bis Zlatibor und von Budva bis zur Abreise
- Reisedokumentation

Mind./Max.-Teilnehmerzahl: 10/15 Pers. späteste Absage bis 28 Tage vor Abreise



## Bulgarien per Bahn – Geschichte, Kultur und Küste

### 8-tägige geführte Sonderzug-Reise ab/bis Sofia

Erleben Sie eine einzigartige Bahnreise durch beeindruckende Landschaften, historische Städte und UNESCO-Welterbestätten – von Sofia bis ans Schwarze Meer. Freuen Sie sich auf faszinierende Landschaften, eindrucksvolle Kulturstätten und authentische Begegnungen in Bulgarien.

#### Ihre Reise

**1. Tag: Individuelle Anreise nach Sofia** (A) bis Mittag. Am Flughafen Begrüßung durch Ihre Reiseleitung und Transfer zum Hotel. Spaziergang zu den wichtigsten Sehenswürdigkeiten wie der Alexander-Nevski-Kathedrale, der Georgs-Rotunde und der Kirche zur Heiligen Sophia.

**2. Tag: Sofia – Mezdra – Veliko Tarnovo** (F/A). Nach dem Frühstück Transfer zum Bahnhof Sofia und Start Ihrer Schienenkreuzfahrt im historischen Salontriebwagen. Die Reise führt Sie durch die malerische Schlucht des Iskar-Flusses nach Mezdra. Unterwegs Halt am Bahnhof Lyutibrod mit Weinverkostung des Winzers „The Jolly Vintners“. Weiterfahrt über Plevan und Gorna Orjachowiza bis nach Veliko Tarnovo im Balkan-Gebirge. Am Nachmittag unternehmen Sie eine Stadtbesichtigung u. a. mit dem Zarevets-hügel und dem Viertel Asenova.

**3. Tag: Veliko Tarnovo – Tulovo – Burgas** (F/A). Heute geht es weiter mit dem

exklusiv gecharterten Salontriebwagen von Veliko Tarnovo durch das Balkan-gebirge nach Tulovo und entlang dessen südlichen Gebirgsausläufern über Sliven und Zimnitsa nach Burgas am Schwarzen Meer.

**4. Tag: Ausflug nach Nessebar** (F). Sie machen einen Ausflug nach Nessebar, dessen Altstadt wie ein Freilichtmuseum und ein faszinierendes Beispiel der einstigen Städtebaukunst ist. Sie wird von Ruinen byzantinischer Festungen und Bädern gesäumt und gehört zum UNESCO-Welterbe. Rückkehr und Zeit zur freien Verfügung in Burgas.

**5. Tag: Burgas – Plovdiv** (F/A). Fahrt von Burgas durch die Thrakische Ebene nach Plovdiv und Besichtigung der historischen Altstadt – eine der ältesten Städte Europas und 2019 Europäische Kulturhauptstadt. Sie sehen u. a. die Konstantin-und-Helena-Kirche und das römische Amphitheater aus dem 2. Jahrhundert.

**6. Tag: Plovdiv – Bansko** (F/M). Fahrt mit dem Regelzug nach Septemvri, dem Startpunkt der schmalspurigen Rhodopen-Bahn. Die eindrucksvolle Strecke führt durch Felsenschluchten und Berglandschaften bis zum höchstgelegenen Bahnhof des Balkans in Avramovo (1.267 m). Weiterfahrt durch Wälder und das Land der Pomaken bis Gulijna Banja. Anschließend Busfahrt nach Gorno Draglishte: Bei „Baba Deschka“ bereiten Sie gemeinsam ein traditionelles Mittagessen zu und erleben bulgarisches Dorfleben hautnah. Danach Weiterfahrt nach Bansko.

**7. Tag: Bansko – Sofia** (F/A). Heute führt die Fahrt vom Pirin-Gebirge zum berühmten Rila-Kloster – dem größten und bedeutendsten Kloster Bulgariens. Nach der Besichtigung Weiterfahrt nach Sofia, der Hauptstadt und größten Stadt des Landes. Abschieds-Abendessen in einem traditionellen Restaurant.

**8. Tag: Individuelle Rückreise** (F). Nach dem Frühstück Gruppentransfer zum Flughafen Sofia.

Programmänderungen vorbehalten.

F=Frühstück, M=Mittagessen, A=Abendessen

#### Preise pro Person in € (Laut Programm) ANF H/201890 (Region: OEU)

Unterbr.	A	B	EZZ
DZ L	2.590	—	420
Reisetermin			
A 9.5.			



Pro Person ab **2.590 €**

#### Ihre Vorteile

- Sonderzugreise im exklusiv gecharterten Salontriebwagen

#### Ihr Sonderzug

Der Salontriebwagen verkörpert den Reisestil der 1960er-Jahre. Komfortable Abteile mit drehbaren Sitzen, die sich flexibel der Fahrtrichtung anpassen lassen. Integrierter Barwagen für kleine Speisen und Getränke.

#### So wohnen Sie

7 Nächte in 4-Sterne Hotels (Landeskategorie).

**DZ/EZ: Doppel- bzw. Einzelzimmer.**

#### Gut zu wissen

- Flüge ab/an Deutschland mit Lufthansa auf Anfrage
- Weiterhin **8-tägige geführte Reise „Dampf, Burgen und Geschichten – Rumänien entdecken“** (ANF H/Leistung 201830) buchbar, Programm und Preise auf Anfrage

#### Leistungen

- 7 Nächte in 4-Sterne Hotels
- Verpflegung laut Programm, davon 1 x Mittagessen mit gemeinsamem Kochen bulgarischer Gerichte
- Fahrt im exklusiv gecharterten Salontriebwagen laut Programm
- Getränke im Salontriebwagen (Wasser, Saft, Bier, Wein, Kaffee, Tee) inklusive
- Fahrt im Regelzug Plovdiv – Septemvri
- Fahrt mit der schmalspurigen Rhodopenbahn Septemvri – Gulijna Banja
- Stadtführungen (deutschsprachig) in Sofia, Velika Tarnovo, Nessebar und Plovdiv, Besichtigung des Rila Klosters
- Weinprobe in Lyutibrod
- Deutschspr. Reiseleitung ab/bis Sofia
- Transfers laut Programm
- Separater Gepäcktransfer ab/bis Sofia
- Reisedokumentation

Mind./Max.-Teilnehmerzahl: 20/26 Pers. späteste Absage bis 30 Tage vor Abreise



Cliffs of Moher © Christopher Hill



Dunluce Castle © Marcin Kaminski



Giant's Causeway © Gettyimages.com/benedek

## Irlands schönste Filmschauplätze entdecken

### 8-tägige individuelle Linienzug-Reise ab/bis Dublin

Die vielfältigen Landschaften Irlands, darunter raue Küsten, malerische Herrenhäuser und nicht zuletzt Dublin und die sympathischen Iren, machen Ihre Bahnreise einzigartig und dienen als perfekte Schauplätze für Filme und Serien. Entdecken Sie all die Orte, die Sie von der Leinwand kennen.

#### Ihre Reise

**1. Tag: Individuelle Anreise nach Dublin.** Hoteltransfer nach Ihrer Ankunft. Der Rest des Tages steht Ihnen für Stadterkundungen zur freien Verfügung. Das Dublin Castle, Schauplatz des Films „Michael Collins“ mit Liam Neeson, ist besonders beeindruckend. Abends können Sie sich im Temple Bar Viertel auf Ihre bevorstehende Reise einstimmen.

**2. Tag: Wicklow Mountains** (F). Heute geht es durch die Wicklow Mountains zum Tal von Glendalough mit der berühmten Klostersruine aus dem 6. Jh. Die Landschaft diente als Kulisse für das romantische Drama „P.S. - Ich liebe Dich“, das einige der schönsten Orte der Ostküste zeigt. Die TV-Serie „Vikings“ wurde ebenso in dieser unberührten Wildnis gedreht, die das Skandinavien des 13. Jh. darstellten.

**3. Tag: Dublin – Belfast** (F). Heute fahren Sie mit dem Zug nach Belfast. Dort haben Sie Zeit für erste Erkundungen und den

Besuch des Titanic Belfast Museums, das eindrucksvoll die Geschichte der Titanic präsentiert, von ihrer Konstruktion in Belfast bis zu ihrem tragischen Untergang. Anschließend können Sie die Titanic Docks besichtigen, wo das Schiff im Jahr 1912 vom Stapel lief.

**4. Tag: Giant's Causeway** (F). Die Tour heute führt entlang der Küste zum Giant's Causeway. Das UNESCO-Weltkulturerbe beeindruckt durch seine unzähligen Basaltsäulen. Im Anschluss geht es weiter zur Carrick-a-Rede Rope Bridge, einer historischen Hängebrücke, die eine 18 m breite Schlucht überspannt.

**5. Tag: Belfast – Galway** (F). Zugfahrt nach Dublin und Weiterfahrt nach Galway. Auf der Fahrt können Sie entspannt die schönen Landschaften auf sich wirken lassen. Nach Ankunft in Galway Besichtigung der Stadt mit seinem mittelalterlichen Zentrum, bunten Geschäftsfassaden sowie vielen Cafés und Pubs.

**6. Tag: Cliffs of Moher** (F). Von Galway geht es zunächst in das Fischerdorf Kinvara und von dort aus zum Dunguaire Castle. Danach erwarten Sie die berühmten Steilküpen Cliffs of Moher, eine der Hauptattraktionen Irlands. Zu diesem Naturdenkmal in der Grafschaft Clare kommen Harry und Dumbledore in „Harry Potter und der Halbblutprinz“. Sogar ein Muggel spürt die Magie dieses Ortes.

**7. Tag: Galway – Dublin** (F). Zugfahrt zurück nach Dublin und Erkundung der Grafton Street, St. Stephen's Green und Killiney Hill, inspiriert von „Once“. Entdecken Sie auch Drehorte von „Love Rosie“ wie Killiney Castle und Dublins Strände sowie Kilmainham Gaol aus „Paddington 2“.

**8. Tag: Individuelle Rückreise** (F). Nach dem Transfer zum Flughafen treten Sie die Heimreise in Eigenregie an. Programmänderungen vorbehalten. F=Frühstück



Belfast © Gettyimages.com/susanne Neumann

Pro Person ab **1.249 €**

#### Ihre Vorteile

- Weit, weit entfernte Galaxien, gespenstische Wälder und singende Städte: entdecken Sie die Drehorte, die Irland zum Kinostar machten
- Komfortabel und spannend mit der Bahn durch Irland reisen – Genießen Sie tolle Aussichten, denn Linksverkehr und Staus sind kein Thema für Sie

#### So wohnen Sie

7 Nächte in 3-Hotels. Dublin: z. B. Belvedere Hotel, Belfast: z. B. Ramada by Wyndham Hotel, Galway: z. B. Harbour Hotel.

**DZ/EZ/RZ:** Zimmer für 1-3 Personen. Preis für 3. Person laut System.

#### Gut zu wissen

- Reisepass für Nordirland, das zu Großbritannien gehört, notwendig, für Reisen nach Großbritannien ist eine elektronische Reise genehmigung (ETA) erforderlich, ca. 16 GBP/Person
- Flüge ab/bis Deutschland auf Anfrage buchbar

#### Leistungen

- 3 Nächte inklusive Frühstück in Dublin
- Je 2 Nächte inklusive Frühstück in Belfast und Galway
- Alle Bahnfahrten in der 2. Klasse auf reservierten Plätzen laut Programm
- Eintritt Titanic Belfast Museum
- Alle Ausflüge (englischsprachig) laut Programm
- Alle Transfers laut Programm
- City Tax inklusive
- Reisedokumentation

#### Preise pro Person in € (laut Programm)

ANF H/Leistung 201470 (Region: WEU)

Unterbr.	A	B	C	D	E	F
<b>DZ L</b>	1.249	1.295	1.359	1.425	1.529	—
<b>EZ L</b>	1.889	1.975	2.109	2.175	2.369	—

Preise im Zustellbett für 3. Person (RZ) laut System

Reisetermine

**A** Anreise täglich vom 1.12.-31.1.

**B** Anreise täglich vom 1.2.-28.2.

**C** Anreise täglich vom 1.11.-30.11., 1.3.-30.4.

**D** Anreise täglich vom 1.10.-25.10.

**E** Anreise täglich vom 1.5.-30.9.



## Cornwall per Bahn entdecken

### 8-tägige individuelle Linienzug-Reise ab/bis London

Erleben Sie die abwechslungsreiche Mischung aus faszinierender Natur, malerischen Küstendörfern und historischen Städten in Cornwall und Devon. Genießen Sie Küstenlandschaften mit zerklüfteten Klippen, sandigen Stränden und sanften Hügeln im Südwesten Englands.

#### Ihre Reise

- 1. Tag: Individuelle Anreise nach London.** Nach dem Check-In in Ihrem Hotel können Sie auf Entdeckungstour gehen. Besichtigen Sie Sehenswürdigkeiten wie den Buckingham Palace, den Tower of London oder das British Museum. Am Abend empfehlen wir Ihnen das Nachtleben von Covent Garden oder West End mit zahlreichen Restaurants und Clubs.
- 2. Tag: London – Portsmouth (F).** Bahnfahrt nach Portsmouth (ca. 1,5 Std.) Erkunden Sie das historische Dockyard mit der HMS Victory und dem Mary Rose Museum mit dem restaurierten Kriegsschiff von König Heinrich VIII. (Ticket inklusive). Besuchen Sie den Spinnaker Turm mit 360-Grad-Blick oder Southsea Beach und erleben Sie das Geburtshaus von Charles Dickens.
- 3. Tag: Portsmouth – Torquay (F).** Bahnfahrt nach Torquay (ca. 3,5 Std.). Nachmittags Zeit zur freien Verfügung.

- Entdecken Sie die charmante Küstenstadt, bekannt für ihre palmengesäumten Promenaden und malerischen Strände. Besuchen Sie Torre Abbey, eine historische Abtei mit wunderschönen Gärten.
- 4. Tag: Torquay (F).** Zeit um Torquay und die Umgebung individuell zu entdecken. Machen Sie einen Ausflug in das malerische Dorf Cockington und besuchen Sie das Cockington Court Handwerkszentrum. Zurück in Torquay können Sie einen Bootsausflug entlang der Küste unternehmen.
- 5. Tag: Torquay – Penzance/Falmouth (F).** Sie reisen per Bahn fast bis zur Küstenspitze nach Penzance (ca. 3 Std.). Die Stadt ist das Tor zum St Michael's Mount mit seiner Burg und Gärten mit spektakulärer Aussicht auf die Bucht (nicht inklusive). Alternativ besuchen Sie die Penlee House Galerie oder machen einen Spaziergang entlang des South West Küstenwegs.

- 6. Tag: Penzance/Falmouth – Plymouth/Exeter (F).** Fahrt mit der Bahn nach Plymouth (ca. 2 Std.). Entdecken Sie die historischen Sehenswürdigkeiten wie das Plymouth Hoe mit dem Smeaton's Tower und das National Marine Aquarium. Nostalgische Fahrt mit der Dartmouth Steam Railway nach Dartmouth.
- 7. Tag: Plymouth/Exeter – Bristol (F).** Bahnfahrt nach Bristol (ca. 2 Std.). Die Stadt am Fluss Avon ist die Heimat der Clifton Suspension Bridge, des Museumschiffes SS Great Britain (inklusive) und des bekannten Graffiti-Künstlers Banksy. Folgen Sie seinen Spuren auf der geführten Blackbeard to Banksy Walking Tour (englisch) und erleben Sie seine berühmte Straßenkunst und spannende Geschichten über die Stadt.
- 8. Tag: Individuelle Rückreise (F).** Bahnfahrt nach London und Heimreise. Programmänderungen vorbehalten. F=Frühstück



**Pro Person ab 1.679 €**

#### Ihre Vorteile

- Komfortabel und entspannt mit der Bahn durch Devon und Cornwall reisen

#### National Rail Züge

Mit einer Geschichte, die bis ins 19. Jh. zurückreicht, umfasst das heutige Netz über 16.000 Kilometer und etwa 2.500 Bahnhöfe. Trotz der Privatisierung in den 1990er Jahren sorgt die Marke National Rail für ein koordiniertes System. Moderne Züge, gut ausgestattete Bahnhöfe und zahlreiche Verbindungen bieten Ihnen eine komfortable und stressfreie Reise, einschließlich Annehmlichkeiten wie kostenloses WLAN, Bordrestaurants und großzügige Sitzplätze.

#### So wohnen Sie:

7 Nächte in 3- oder 4-Sterne Hotels. London: z. B. Phoenix Hotel. Portsmouth: z. B. Holiday Inn Portsmouth. Torquay: z. B. Belgrave Sands Hotel & Spa. Penzance oder Falmouth: z. B. St. Michael's Resort. Plymouth oder Exeter: z. B. Queen's Court Hotel, Bristol Clayton Hotel Bristol.

#### DZ/EZ: Doppel- bzw Einzelzimmer.

#### Gut zu wissen

- Reisepass notwendig, für Reisen nach Großbritannien ist eine elektronische Reisegenehmigung (ETA) erforderlich, ca. 16 GBP/Person
- Zuganreise mit dem Eurostar ab/bis Deutschl. nach London auf Anfr. buchbar
- Flüge ab/bis Deutschland auf Anfrage buchbar

#### Leistungen

- 7 Nächte inklusive Frühstück in Hotels
- Alle Bahnfahrten 2. Klasse auf reservierten Plätzen laut Programm
- Alle Ausflüge (englisch) laut Programm: Portsmouth Historic Dockyard, Dartmouth Steam Railway, Blackbeard to Banksy Walking Tour, Brunel's SS Great Britain
- City Tax inklusive
- Reisedokumentation

#### Preise pro Person in € (Laut Programm)

ANF H/Leistung 201386 (Region: WEU)

Unterbr.	A	B	C	D	E	F
<b>DZ L</b>	1.679	1.725	1.899	1.945	1.989	2.019
<b>EZ L</b>	2.119	2.159	2.445	2.479	2.515	2.555

Preise 1.3.-30.4. auf Anfrage

Reisetermine

**A** Anreise täglich vom 1.1.-31.1.

**B** Anreise täglich vom 1.11.-31.12., 1.2.-28.2.

**C** Anreise täglich vom 1.5.-31.5., 1.10.-25.10.

**D** Anreise täglich vom 1.6.-30.6.

**E** Anreise täglich vom 1.9.-30.9.

**F** Anreise täglich vom 1.7.-31.8.



Schloss Windsor



London © Visit Britain/Andrew Pickett



Stonehenge

## Very British – royale Bauten & mystische Orte in England

8-tägige individuelle Linienzug-Reise ab/bis London

Entdecken Sie die faszinierende Mischung aus kulturellen Schätzen in London und seiner Umgebung. Die Reise führt sie von den historischen Colleges von Cambridge und Oxford bis zu den antiken Wundern von Stonehenge und der Kathedrale von Salisbury. Eine unvergessliche Reise voller Geschichte.

### Ihre Reise

**1. Tag: Individuelle Anreise nach London.** Je nach Ankunft können Sie den Nachmittag am Trafalgar Square verbringen. Besuchen Sie die imposante Nelsonsäule und die National Gallery, wo Meisterwerke von Da Vinci, Van Gogh und Turner auf Sie warten. Am Abend empfiehlt sich ein Bummel durch Covent Garden mit zahlreichen Restaurants oder ein Musical-Besuch im berühmten West End.

**2. Tag: London – Cambridge (F).** Heute nehmen Sie den Zug nach Cambridge (ca. 1 Std.). Erkunden Sie die historische Universität mit King's und Trinity College. Besuchen Sie das Fitzwilliam Museum. Nachmittags genießen Sie eine geführte Kahnfahrt auf dem Fluss Cam (inklusive).

**3. Tag: Cambridge – Oxford (F).** Bahnfahrt nach Oxford (ca. 2 Std.) mit seiner berühmten Universität. Besuchen Sie die Bodleian Library (nicht inklusive), eine der ältesten Bibliotheken Europas, und das Ashmolean Museum mit einer

Kunst- und Antiquitäten-Sammlung aus aller Welt. Machen Sie einen Abstecher zum Christ Church College, bekannt als Drehort der Harry Potter-Filme.

**4. Tag: Oxford – Bath (F).** Bahnfahrt nach Bath (ca. 1,5 Std.). Besuch der berühmten Römischen Bäder (inklusive). Erfahren Sie mehr über die antike Stadtgeschichte. Versäumen Sie nicht die gotische Kathedrale und machen Sie einen Spaziergang entlang des Royal Crescent, eines beeindruckenden Stadthaus-Ensembles.

**5. Tag: Bath (F).** Entdecken Sie Bath auf eigene Faust. Die Stadt mit ihren Gebäuden diente als Schauplatz der Serie „Bridgerton“. Besuchen Sie das Jane Austen Centre, um mehr über die englische Autorin zu erfahren. Machen Sie einen Spaziergang entlang des malerischen Flusses Avon. Sie können aber auch einen Ausflug zum charmanten Dorf Lacock oder in die atemberaubende Landschaft der Cotswolds unternehmen.

**6. Tag: Bath – London (F).** Bahnfahrt nach London (ca. 1,5 Std.). Der Tag steht Ihnen für Entdeckungen zur freien Verfügung. Besuchen Sie die Tate Modern, das Museum für moderne Kunst, oder machen Sie eine Fahrt im Riesenrad London Eye. Am Abend können Sie eine nächtliche Themse-Schiffahrt unternehmen.

**7. Tag: Tagesausflug Schloss Windsor, Stonehenge und Salisbury (F).** Der heutige Tagesausflug (inklusive) bringt Sie zum Schloss Windsor, eine der königlichen Residenzen. Anschließend besuchen Sie Stonehenge, den mystischen Steinkreis (UNESCO-Weltkulturerbe). In Salisbury besichtigen Sie die beeindruckende Kathedrale mit der höchsten Kirchturmspitze Englands. Rückkehr nach London.

**8. Tag: Individuelle Rückreise (F).** Ende Ihrer Reise. Fahrt zum Flughafen. Rückflug oder Verlängerung.



Cotswolds

Programmänderungen vorbehalten.  
F=Frühstück

Preise pro Person in € (Laut Programm)						
ANF H/Leistung 201388 (Region: WEU)						
Unterbr.	A	B	C	D	E	F
<b>DZ L</b>	1.829	1.939	1.949	2.099	2.149	2.235
<b>EZ L</b>	2.529	2.709	2.729	2.999	2.979	3.145
<b>A</b> Anreise Sa-Mi vom 1.1.-31.1.						
<b>B</b> Anreise Sa-Mi vom 1.2.-28.2.						
<b>C</b> Anreise Sa-Mi vom 1.3.-31.3.						
<b>D</b> Anreise Sa-Mi vom 1.11.-31.12., 1.10.-25.10.						
<b>E</b> Anreise Sa-Mi vom 1.4.-30.4., 1.8.-31.8.						
<b>F</b> Anreise Sa-Mi vom 1.5.-31.7., 1.9.-30.9.						

Pro Person ab **1.829 €**

### Ihre Vorteile

- Komfortabel und entspannt mit der Bahn ab/bis London
- Mystisches Stonehenge und royales Schloss Windsor

### National Rail Züge

Die Geschichte der britischen Eisenbahn reicht bis ins 19. Jh. zurück. Heute umfasst das Netz der National Rail über 16.000 km an Strecken. Trotz Privatisierung der 1990er-Jahre, die zur Entstehung mehrerer Eisenbahnbetreiber führte, sorgt die Marke National Rail für ein einheitliches und koordiniertes System. Die meisten der modernen Züge bieten Annehmlichkeiten wie großzügige Sitzplätze, Bordrestaurant und WLAN.

### So wohnen Sie

7 Nächte in 3- oder 4-Sterne Hotels. London: z. B. Phoenix Hotel. Cambridge: z. B. Graduate Hotel. Oxford: z. B. Hotel Royal Oxford. Bath: z. B. Hotel Indigo Bath

**DZ/EZ: Doppel- bzw. Einzelzimmer.**

### Gut zu wissen

- Reisepass notwendig. Für Reisen nach Großbritannien ist eine elektronische Reisegenehmigung (ETA) erforderlich, ca. 16 GBP/Person
- Zuganreise mit dem Eurostar ab/bis Deutschland nach London auf Anfrage
- Flüge ab/bis Deutschland auf Anfrage

### Leistungen

- 7 Nächte inklusive Frühstück in Hotels
- Alle Bahnfahrten in der 2. Klasse auf reservierten Plätzen laut Programm
- Alle Ausflüge (englisch) laut Programm: Bootsfahrt in Cambridge, Römische Bäder in Bath, Tagesausflug nach Stonehenge, Windsor und Salisbury
- Züge und Busse der London Underground inklusive
- City Tax inklusive
- Reisedokumentation



## Südenglands schönste Seiten

### 10-tägige geführte Rundreise ab/bis London

Erleben Sie die Highlights Südenglands von London über die Gärten Kents bis zur wildromantischen Küste Cornwalls. Sie besuchen Windsor Castle, Canterbury, Brighton und das mystische Stonehenge – eine Mischung aus Kultur, Natur und britischem Lebensgefühl erwartet Sie.

#### Ihre Reise

**1. Tag: Individuelle Anreise nach London** und ins Hotel. Der Rest des Tages steht Ihnen zur freien Verfügung. Transfer zum Hotel auf Anfrage gegen Aufpreis zubuchbar.

**2. Tag: London – Windsor Castle – Tunbridge Wells (F/A).** Besuch von Windsor Castle, auch als „englisches Versailles“ bezeichnet. Danach weiter nach Kent, den sogenannten Garten Englands. In Tunbridge Wells, erleben Sie den Charme eines Ortes, der einst die Londoner High Society anzog. 2 Übernachtungen im Raum Kent.

**3. Tag: Sissinghurst – Canterbury (F/A).** Morgens Besuch von Sissinghurst Castle & Gardens, wo Sie die prachtvollen Gartenanlagen erkunden. Am Nachmittag geht es weiter nach Canterbury, wo Sie Zeit zur freien Verfügung haben, um die historische Stadt auf eigene Faust zu erkunden. Ein Höhepunkt ist der Besuch der berühmten Canterbury-Kathedrale, einer der ältesten christlichen Stätten Englands und Teil des UNESCO-Weltkulturerbes.

**4. Tag: Rye – Brighton – Bournemouth (F/A).** Der erste Zwischenstopp ist Rye, ein malerisches Städtchen, in dem die Zeit stillzustehen scheint und man das Gefühl hat, ins mittelalterliche England zurückversetzt zu sein. Anschließend geht es weiter nach Brighton, dem größten Badeort an der englischen Südküste mit seiner eleganten Strandpromenade,

den charmanten Gassen von „The Lanes“, sowie dem ikonischen Palace Pier, der eindrucksvoll ins Meer hinausragt. Übernachtung in Bournemouth.

**5. Tag: Jurassic Coastal Cruise – Lyme Regis (F).** Am Morgen Besuch der Küstenstadt Poole – perfekter Ausgangspunkt für eine unvergessliche Bootsfahrt entlang der Jurassic Coast mit spektakulären Ausblicken auf die zerklüftete Küstenlandschaft. Zurück an Land machen Sie Halt in Lyme Regis, einer charmanten Küstenstadt. Übernachtung im Raum Exeter.

**6. Tag: Padstow – Prideaux Palace – Cornwall (F/A).** Es geht in den idyllischen Fischerhafen Padstow. Anschließend besichtigen Sie Prideaux Place, ein eindrucksvolles Herrenhaus, bekannt als Kulisse vieler Rosamunde-Pilcher-Verfilmungen. Im Anschluss genießen Sie einen traditionellen englischen Cream Tea mit frisch gebackenen Scones. Am späten Nachmittag erreichen Sie Newquay und spazieren entlang der Strandpromenade. 2 Übernachtungen in Cornwall.

**7. Tag: St. Michael's Mount – Land's End – St. Ives (F/A).** Am Morgen genießen Sie den Blick auf St. Michael's Mount, das englische Pendant zum französischen Mont Saint Michel auf Ihrer Reise entlang der cornischen Küste nach Land's End, dem westlichsten Punkt Englands. Weiter geht es in das charmante Künstlerstädtchen St. Ives und von dort auf einer kurzen Zugfahrt nach St. Erth.

**8. Tag: Dartmoor – Exeter – Bristol (F).** Morgens Fahrt durch das sagenumwobene Dartmoor. Im Anschluss besuchen Sie Exeter, mit seinen eindrucksvollen Fachwerkhäusern aus der Tudor- und Stuartzeit sowie der imposanten Kathedrale aus dem 13. Jahrhundert. Übernachtung in Bristol.

**9. Tag: Bath – Stonehenge – London (F).** Rundgang durch die traditionsreiche Kurstadt Bath, deren Geschichte über 2.000 Jahre zurückreicht. Am Nachmittag steht mit Stonehenge ein absolutes Highlight auf dem Programm. Die von geheimnisvollen Steinkreisen umgebene prähistorische Kultstätte gehört seit 1986 zum UNESCO-Weltkulturerbe. Übernachtung in London.

**10. Tag: Individuelle Abreise (F).** Individuelle Fahrt zum Flughafen. Transfer und/oder Verlängerungsnächte auf Anfrage gegen Aufpreis buchbar.

Programmänderungen vorbehalten.  
F=Frühstück, A=Abendessen

Preise pro Person in € (Laut Programm)				
ANF H/Leistung 201390 (Region: WEU)				
Unterbr.	A	B	C	D
<b>DZ L</b>	2.219	2.349	2.439	2.499
<b>EZ L</b>	2.789	2.949	3.149	3.259
Reisetermine				
<b>A</b>	19.4.			
<b>B</b>	3.5., 17.5.			
<b>C</b>	24.5., 31.5., 13.9.			
<b>D</b>	12.7., 19.7., 23.8.			

Pro Person ab **2.219 €**

#### Ihre Vorteile

- 5% Frühbuchervorteil bei Buchung bis 31.10.2025 und 3% Frühbuchervorteil bei Buchung ab 1.11.2025 bis 31.12.2025
- Viele Aktivitäten und Eintritte inklusive
- Deutschsprachiger Reiseleitung

#### So wohnen Sie

9 Nächte in guten Mittelklassehotels: London Heathrow: z.B. Holiday Inn Bath Road, Raum Kent: z.B. Holiday Inn Ashford North, Raum Bournemouth: z.B. Hampton by Hilton Bournemouth, Raum Exeter: z.B. Ibis Styles Paignton, Raum Cornwall: z.B. Kilbirnie Newquay, Bristol: z.B. Moxy Bristol, London: z.B. Holiday Inn Kensington..

**DZ/EZ: Doppel- bzw. Einzelzimmer.**

#### Gut zu wissen

- Reisepass notwendig, für Reisen nach Großbritannien ist eine elektronische Reisegenehmigung (ETA) erforderlich, ca. 16 GBP/Person
- Ebenfalls ist eine **geführte 8-tägige Nordengland-Reise ab/bis Manchester (ANF H/Leistung 201395)** buchbar
- Zuganreise mit dem Eurostar ab/bis Deutschland nach London auf Anfrage
- Flüge ab/bis Deutschland auf Anfrage

#### Leistungen

- 9 Nächte in guten Mittelklassehotels inklusive Frühstück
- 5x Abendessen
- Alle Ausflüge, Eintritte und Sehenswürdigkeiten laut Programm
- Fahrten im modernen Reisebus
- Deutschsprachige Reiseleitung vom 2. Tag bis zum 9. Tag
- City Tax inklusive
- Reisedokumentation

Mindestteilnehmerzahl: 4 Personen am 3.5., 24.5., 19.7., 23.8., 13.9.2026, alle weiteren Termine: 12 Personen  
Maximalteilnehmerzahl: 30 Personen  
späteste Absage bis 30 Tage vor Anreise



Eilean Donan Castle © Pixabay

## Highland-Highlights Schottlands

5-tägige individuelle Linienzug-Reise ab/bis Edinburgh

Genießen Sie auf dieser Reise die unberührte Wildnis der schottischen Highlands: Berge, Moore, Täler, Wasserfälle und Schlösser.

### Ihre Reise

**1. Tag: Individuelle Anreise nach Edinburgh.** Je nach Ankunftszeit nutzen Sie den Rest des Tages zur Erkundung der Stadt Edinburgh.

**2. Tag: Edinburgh – Crianlarich/Tyndrum (F).** Erkunden Sie bei einer Stadttour Edinburgh oder fahren Sie direkt weiter nach Crianlarich für eine kleine Wanderung und Kanufahrten.

**3. Tag: Crianlarich/Tyndrum – Mal-laig/Fort William (F).** Die West Highland Railway Line führt bis an den Atlantik. Berge, Strände und grandiose Ausblicke machen diese Fahrt zu etwas ganz Besonderem.

**4. Tag: Loch Ness – Inverness – Pitlochry (F).** Heute geht die Fahrt über Fort William und schließlich entlang des Great Glen und Loch Ness bis nach Inverness. Anschließend erreichen Sie Pitlochry im Herzen der Central Highlands. Wunderschön ist die Wanderung auf den Berg Ben Vrackie oder zum River Tummel. Sie besuchen zudem den imposanten Herrsensitz Blair Castle.

**5. Tag: Individuelle Rückreise (F).** Fahrt nach Edinburgh. Ende Ihre Reise oder Verlängerung.

Programmänderungen vorbehalten.

F=Frühstück

Preise pro Person in € (Frühstück)					
ANF H/Leistung 201365 (Region: WEU)					
Unterbr.	A	B	C	D	HPZ
<b>DZ1 F</b>	1.069	1.149	1.259	1.289	—
<b>DZ2 F</b>	1.099	1.199	1.299	1.329	169
<b>EZ1 F</b>	1.359	1.459	1.559	1.579	—
<b>EZ2 F</b>	1.369	1.469	1.559	1.589	169
<b>A</b> Anreise täglich vom 1.11.-31.3.					
<b>B</b> Anreise täglich vom 1.4.-31.5., 1.10.-28.10.					
<b>C</b> Anreise täglich vom 1.6.-31.7., 1.9.-30.9.					
<b>D</b> Anreise täglich vom 1.8.-31.8.					

Pro Person ab **1.069 €**

### Ihre Vorteile

- Authentischer Kontakt mit Land und Leuten
- Auf dieser Reise werden, wo immer möglich, Unterkünfte genutzt, die mit dem Green Tourism Award ausgezeichnet wurden.
- Flexibler Reiseverlauf mit einer Fülle an Besuchungsmöglichkeiten

### So wohnen Sie

4 Nächte wahlweise in guten und persönlich geführten Bed & Breakfast-Pensionen (landestypisch) bzw. in 3- und 4-Sterne Hotels (jeweils landestypisch). **Halbpension:** In den 3- und 4-Sterne Hotels möglich (Wahlmenüs). **DZ1/EZ1:** Zimmer für 1-2 Personen, Bed & Breakfast-Pension. **DZ2/EZ2:** Zimmer für 1-2 Personen, 3- und 4-Sterne Hotels.

### Gut zu wissen

- Reisepass notwendig, elektronische Reisegenehmigung (ETA) erforderlich, ca. 16 GBP pro Person
- Möglicher Abflug am 5. Tag: ab 13.30 Uhr, sonntags ab 17 Uhr (nicht inklusive)
- Flüge ab/bis Deutschland auf Anfrage

### Leistungen

- 4 Nächte inklusive Frühstück in der gebuchten Kategorie
- Alle Bahn- (2. Klasse) und Busfahrten laut Programm
- Stadtrundfahrt in Edinburgh (öffentlich, deutschsprachig)
- Flughafentransfers bei An- und Abreise mit Airportbus
- Transfers Bahnhof – Hotel – Bahnhof (wenn Hotel mehr als 10 Gehminuten vom Bahnhof entfernt)
- Reisedokumentation



Bahnromantik auf der Whisky-Route

## Whisky-Route Schottland

9-tägige individuelle Linienzug-Reise ab/bis Edinburgh

Erleben Sie die schottische Whisky-Route, die bekannte Whisky-Brennereien und stilvolles Reisen miteinander vereint.

### Ihre Reise

**1. Tag: Individuelle Anreise nach Edinburgh.** Je nach Ankunftszeit Stadttour.

**2. Tag: Edinburgh (F).** Stadterkundung.

**3. Tag: Edinburgh – Glasgow – Oban (F).** Zugfahrt nach Glasgow und Weiterfahrt nach Oban mit Führung in der Oban Single Malt Brennerei und Verkostung.

**4. Tag: Oban (F).** Besuch Obans, Inselausflug Mull/Iona (nicht inkl.) oder Besuch der Tobermory Single Malt Brennerei.

**5. Tag: Loch Ness/Inverness (F).** Fahrt auf der West Highland Railway Line nach Fort William. Besuch der Ben Nevis Brennerei möglich. Busfahrt durch das Great Glen mit Loch Ness nach Inverness.

**6. Tag: Elgin (F).** Stopp am Malt Whisky Trail und Besuch der Brennerei Glen Moray mit Verkostung. Alternativ: Brennereien Glenfiddich, Balvenie und Macallan.

**7. Tag: Pitlochry (F).** Bahnfahrt durch die Central Highlands. Besuch der Brennereien Dallas Dhu/Dalwhinnie möglich.

**8. Tag: Pitlochry (F).** Sie besuchen die Blair Athol Distillery mit Verkostung und entdecken den Herzogsitz Blair Castle.

**9. Tag: Individuelle Rückreise (F).** Fahrt nach Edinburgh. Ende Ihre Reise oder Verlängerung.

Programmänderungen vorbehalten.

F=Frühstück

Preise pro Person in € (Frühstück)					
ANF H/Leistung 201355 (Region: WEU)					
Unterbr.	A	B	C	D	HPZ
<b>DZ1 F</b>	1.829	1.969	2.099	2.149	—
<b>DZ2 F</b>	1.919	2.055	2.099	2.239	284
<b>EZ1 F</b>	2.419	2.549	2.689	2.735	—
<b>EZ2 F</b>	2.459	2.589	2.635	2.775	284
<b>A</b> Anreise täglich vom 1.11.-31.3.					
<b>B</b> Anreise täglich vom 1.4.-31.5., 1.10.-24.10.					
<b>C</b> Anreise täglich vom 1.6.-31.7., 1.9.-30.9.					
<b>D</b> Anreise täglich vom 1.8.-31.8.					

Pro Person ab **1.829 €**

### Ihre Vorteile

- Ideale Kombination aus Bahnreise und Whisky-Erlebnis
- Der flexible Reiseverlauf ermöglicht zusätzliche Destillerie-Besuche

### So wohnen Sie

8 Nächte wahlweise in guten und persönlich geführten Bed & Breakfast-Pensionen (landestypisch) bzw. in 3- und 4-Sterne Hotels (jeweils landestypisch). **Halbpension:** In den 3- und 4-Sterne Hotels möglich. Wahlmenüs an 7 Tagen (nicht am 3. Tag). **DZ1/EZ1:** Zimmer für 1-2 Personen, Bed & Breakfast-Pension. **DZ2/EZ2:** Zimmer für 1-2 Personen, 3- und 4-Sterne Hotels.

### Gut zu wissen

- Reisepass notwendig, elektronische Reisegenehmigung (ETA) erforderlich, ca. 16 GBP pro Person
- Möglicher Abflug am 9. Tag: ab 13.30 Uhr, sonntags ab 17 Uhr (nicht inklusive)
- Flüge ab/bis Deutschland auf Anfrage

### Leistungen

- 8 Nächte inklusive Frühstück in der gebuchten Kategorie
- Alle Bahn- (2. Klasse) und Busfahrten laut Programm
- Stadtrundfahrt in Edinburgh (öffentlich, deutschsprachig)
- 3 Besichtigung in Brennereien und 3 Verkostungen
- Flughafentransfers bei An- und Abreise mit Airportbus
- Transfers Bahnhof – Hotel – Bahnhof (wenn Hotel mehr als 10 Gehminuten vom Bahnhof entfernt)
- Reisedokumentation

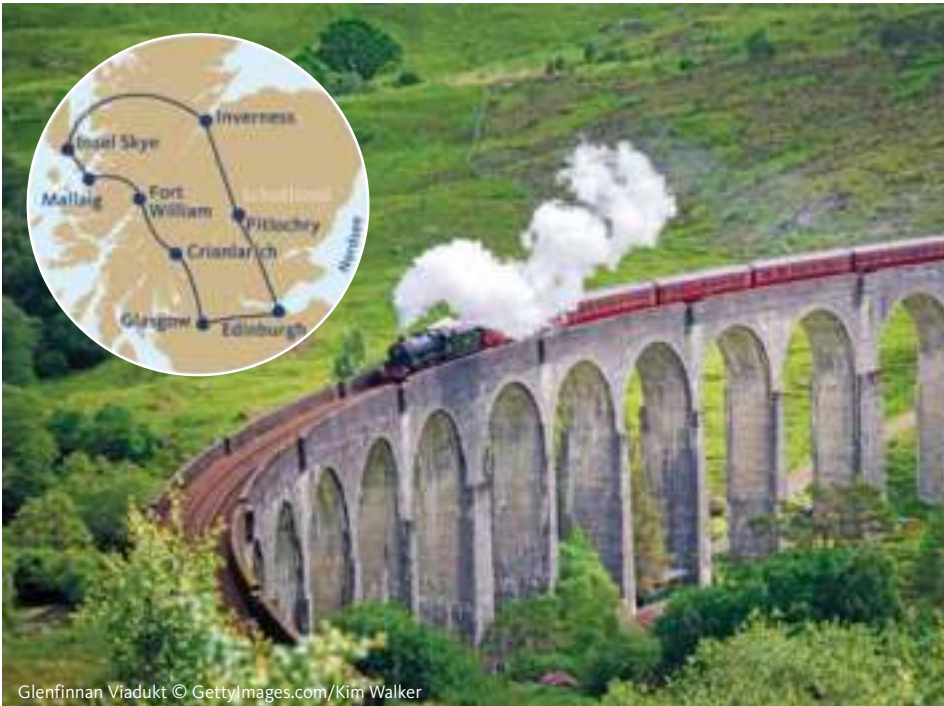

## Schottische Highlands per Bahn

### 9-tägige individuelle Linienzug-Reise ab/bis Edinburgh

Eine Bahnreise durch Schottland ist pure Magie. Lassen Sie sich von der unberührten Wildnis der Highlands verzaubern: schroffe Berge, heidekrautbewachsene Hügel und traumhafte Küsten. Entdecken Sie herrschaftliche Schlösser, Whisky-Distillieren und idyllische Ortschaften.

#### Ihre Reise

**1. Tag: Individuelle Anreise nach Edinburgh.** Transfer mit dem Airportbus ins Hotel.

**2. Tag: Edinburgh (F).** Bei einer öffentlichen Stadtrundfahrt entdecken Sie die Sehenswürdigkeiten der schottischen Hauptstadt, wie das Edinburgh Castle (Eintritt nicht inklusive), die Altstadt und die ab dem 18. Jh. errichtete Neustadt.

**3. Tag: Edinburgh – Glasgow – Criarlarich/Tyndrum (F).** Sie reisen mit der Bahn in ca. 3 Stunden über Glasgow nach Criarlarich, dem „Kinoschottland“, wo Filme wie „Highlander“, „Rob Roy“, „Braveheart“ und „Harry Potter“ gedreht wurden. Die Fahrt kann in Glasgow für einen Stopp unterbrochen werden.

**4. Tag: Criarlarich/Tyndrum – Mallaig/Morar/Fort William (F).** Es wartet die West Highland Railway Line, wohl eine der schönsten Bahnfahrten der Welt, auf Sie. Die „Road to the Isles“ führt über das Rannoch Moor bis an die Atlantikküste.

Zwischenstops und Zeit für kleine Wanderungen sind bis Mallaig möglich. Sie können den Ben Nevis, den höchsten Berg von Großbritannien, besteigen. Die nächsten 3 Übernachtungen sind in Mallaig, Morar oder Fort William.

**5. Tag: Mallaig (F).** Das Küstenstädtchen Mallaig bietet zahlreiche Ausflugsmöglichkeiten z. B. die Bahnfahrt nach Fort William mit Zwischenstopp am Eisenbahn-Viadukt Glenfinnan (nicht inklusive).

**6. Tag: Mallaig (F).** Bummeln Sie durch Mallaig. Sie haben die Möglichkeit zum Besuch des Stammsitzes des MacDonald Clans oder von Armadale Castle auf der Isle of Skye (Fährfahrt nicht inklusive) mit herrlichen Gärten. Oder Sie machen ein Picknick auf den kleinen Inseln Muck, Eigg oder Rhum (Fährfahrten nicht inklusive). Erleben Sie Wanderungen z. B. zum Loch Morar, dem tiefsten Binnensee Europas oder bis in das wilde Knoydart.

**7. Tag: The Wild Wild West (F).** Heute erwartet Sie ein unvergesslicher Tagesausflug. Sie fahren mit der Bahn nach Fort William und weiter geht es im Bus entlang Great Glen und Loch Ness, vorbei an der Ruine Urquhart Castle, bis nach Inverness. Entdecken Sie das idyllische Städtchen doch bei einem Spaziergang. Abends Bahnfahrt nach Pitlochry im Herzen der Central Highlands.

**8. Tag: Blair Atholl – Pitlochry (F).** Genießen Sie die Landschaft mit ihrer Gebirgs- und Seenwelt. Möglichkeit zur Wanderung auf den Berg Ben Vrackie, oder zum malerischen River Tummel mit dem Pass of Killiecrankie. Besuchen Sie den imposanten Herzogssitz Blair Castle mit seinem Park und der berühmten Lachsleiter.

**9. Tag: Individuelle Rückreise (F).** Fahrt nach Edinburgh und Flughafenstransfer. Ende Ihrer Reise oder Verlängerung. Programmänderungen vorbehalten. F= Frühstück



Berg Ben Nevis © Gettyimages/Mónica Vila, Casavella

Pro Person ab **1.759 €**

#### Ihre Vorteile

- Unterkünfte (nach Möglichkeit), die mit dem Green Tourism Award ausgezeichnet sind
- Panoramafahrt auf der West Highland Railway Line

#### So wohnen Sie

8 Nächte wahlweise in guten und persönlich geführten Bed & Breakfast-Pensionen (landestypisch) bzw. in 3- und 4-Sterne Hotels (jeweils landestypisch). **Halbpension:** In den 3- und 4-Sterne Hotels möglich. Wahlmenüs an 7 Tagen (nicht am 3. Tag). **DZ1/EZ1:** Zimmer für 1-2 Personen, Bed & Breakfast-Pension. **DZ2/EZ2:** Zimmer für 1-2 Personen, 3- und 4-Sterne Hotels.

#### Gut zu wissen

- Die Reise ist auch als **13-tägige Reise** (ANF H/Leistung 201375) buchbar, Programm und Preise senden wir Ihnen gerne auf Anfrage zu
- Reisepass notwendig, elektronische Reisegenehmigung (ETA) erforderlich, ca. 16 GBP pro Person
- Möglicher Abflug am 9. Tag: täglich ab 13.30 Uhr, sonntags ab 17 Uhr (nicht inklusive)
- Flüge ab/bis Deutschland auf Anfrage

#### Leistungen

- 8 Nächte inklusive Frühstück in der gebuchten Kategorie
- Alle Bahn- (2. Klasse) und Busfahrten laut Programm
- Stadtrundfahrt in Edinburgh (öffentlich, deutschsprachig, alle 12 Minuten)
- Flughafenstrafers bei An- und Abreise mit Airportbus
- Transfers Bahnhof – Hotel – Bahnhof (wenn Hotel mehr als 10 Gehminuten vom Bahnhof entfernt)
- Reisedokumentation

Preise pro Person in € (Frühstück)					
ANF H/Leistung 201345 (Region: WEU)					
Unterbr.	A	B	C	D	HPZ
<b>DZ1 F</b>	1.759	1.899	2.035	2.089	—
<b>DZ2 F</b>	1.875	2.009	2.145	2.195	254
<b>EZ1 F</b>	2.349	2.489	2.625	2.669	—
<b>EZ2 F</b>	2.409	2.545	2.679	2.729	254
<b>A</b> Anreise täglich vom 1.11.-31.3.					
<b>B</b> Anreise täglich vom 1.4.-31.5., 1.10.-24.10.					
<b>C</b> Anreise täglich vom 1.6.-30.7., 1.9.-30.9.					
<b>D</b> Anreise täglich vom 1.8.-31.8.					



Glencoe © Gettyimages.com/FedevPhoto



Crieff Hydro Hotel



Crieff Hydro Hotel, Wohnbeispiel

## Schottland – Unterwegs in den Highlands

### 8-tägige geführte Standort-Reise ab/bis Edinburgh

Erleben Sie Schottland ganz entspannt in all seinen Facetten. Auf dieser Standortreise entdecken Sie majestätische Schlösser, malerische Küstenpfade und traditionsreiche Orte. Cream Tea, Whisky-Tasting und eine Bootsfahrt auf dem Loch Lomond runden das Erlebnis genussvoll ab.

#### Ihre Reise

**1. Tag: Individuelle Anreise nach Edinburgh (A).** Begrüßung durch Ihre Reiseleitung am Flughafen. Stadtrundfahrt in Edinburgh und Transfer zum Crieff Hydro Hotel, Ihrem Urlaubsdomizil.

**2. Tag: Falls of Dochart – Loch Lomond (F/A).** Besuch der romantischen Falls of Dochart in Killin, noch ein echter Geheimtipp. Im Smokehouse lernen Sie eine traditionelle schottische Räucherküche mit Kostprobe regionaler Spezialitäten kennen. Anschließend erwartet Sie eine Bootsfahrt auf dem Loch Lomond zur Insel Inchcailloch. Dort genießen Sie ein Picknick inmitten unberührter Natur.

**3. Tag: Stirling (F/A).** Sie haben Gelegenheit, die geschichtsträchtige Stadt Stirling auf eigene Faust zu erkunden – ob bei einem Bummel, einem Besuch im Café oder einem Abstecher zum Stirling Castle. Am Vormittag tauchen Sie in die Welt der Radical Weavers ein und erfahren mehr über die traditionelle Webkunst.

**4. Tag: Bahnfahrt nach Fort William – Glencoe (F/A).** Ein besonderes Highlight erwartet Sie mit der Zugfahrt von Crianlarich nach Fort William auf einer der eindrucksvollsten Bahnstrecken Schottlands. Am Nachmittag unternehmen Sie eine kleine Wanderung entlang des Caledonian Canals. Rückfahrt per Bus durch das beeindruckende Glencoe-Tal und vorbei an den rauen Landschaften des Rannoch Moors.

**5. Tag: Tag zur freien Verfügung (F/A).** Gestalten Sie diesen Tag nach Ihren Vorstellungen – ob bei entspannter Erholung im Hotel-Spa, eigenen Entdeckungen in der Umgebung oder einer geführten Wanderung mit Ihrem Reiseleiter. Fakultative Landrover-Mountain Safari mit Ausblick von den Gipfeln der Highlands (gegen Aufpreis).

**6. Tag: Fife Coastal Path – St Andrews (F/A).** Wanderung entlang des Fife Coastal Path mit Blick auf malerische Buchten

und charmante Fischerdörfer (ca. 7 km, ca. 2 Stunden). Im Anschluss Besuch von St Andrews, der Wiege des Golfsports. Zum Abschluss des Tages besuchen Sie eine Whisky-Destillerie inklusive einer Kostprobe des edlen Tropfens.

**7. Tag: Blair Castle – Pitlochry (F/A).** Heute brechen Sie in das grüne Herz der Grafschaft Perthshire auf. Inmitten dieser beeindruckenden Landschaft erwartet Sie Blair Castle. Sie erleben die prachtvollen Räume und Gartenanlagen. Danach haben Sie Zeit für einen Bummel durch das charmante Pitlochry und Dunkeld. Den Tag lassen Sie bei einem traditionellen Cream Tea mit frischen Scones und einer Tasse Tee ausklingen.

**8. Tag: Edinburgh (F).** Flughafentransfer nach Edinburgh. Individuelle Rückreise. Programmänderungen vorbehalten. F=Frühstück, A=Abendessen

**Zubuchbarer Ausflug (nur vorab buchbar)**  
**Landrover Mountain Safari (ca. 2,5 Std.)**  
**am 5. Tag pro Person 75 €**

Leistung: 2013X4/X01

**Preise pro Person in € (Laut Programm)**  
ANF H/Leistung 201350 (Region: WEU)

Unterbr.	A	B	C	D
<b>DZ L</b>	2.569	2.599	2.639	2.919
<b>EZ L</b>	3.719	3.759	3.849	4.399
Reisetermine				
<b>A</b>	1.10.			
<b>B</b>	1.5.			
<b>C</b>	25.6.			
<b>D</b>	23.8.			



Fife Coastal Path © Gettyimages.com/wanderluster

Pro Person ab **2.569 €**

#### Ihre Vorteile

- 3% Frühbuchervorteil bei Buchung bis 31.12.2025
- Standort-Reise ohne Hotelwechsel
- Entspannt durch Schottland mit ortskundiger, deutschsprachiger Reiseleitung

#### So wohnen Sie

**Crieff, Crieff Hydro Hotel AAAA**

Das 4-Sterne Hotel liegt malerisch im Herzen von Perthshire und vereint historischen Charme mit modernem Komfort. Eingebettet in eine weitläufige Parklandschaft bietet es ideale Voraussetzungen für entspannte Tage in stilvollem Ambiente.

**DZ/EZ: Zimmer Kategorie Guest Double.** Einzelzimmer = Doppelzimmer zur Alleinbenutzung.

#### Gut zu wissen

- Reisepass notwendig, für Reisen nach Großbritannien ist eine elektronische Reisegenehmigung (ETA) erforderlich, ca. 16 GBP pro Person
- Anreise am 1. Tag bis 12 Uhr, Abreise am 8. Tag frühestens um 13 Uhr
- Flüge ab/bis Deutschland auf Anfrage buchbar

#### Leistungen

- 7 Nächte inklusive Frühstück
- 7 x Abendessen
- Alle Ausflüge, Eintritte und Sehenswürdigkeiten laut Programm
- Zugfahrt Crianlarich – Fort William
- Fahrten im modernen Reisebus
- Deutschsprachige Reiseleitung
- City Tax inklusive
- Reisedokumentation

Mindestteilnehmerzahl: 12 Personen  
Maximalteilnehmerzahl: 26 Personen  
späteste Absage bis 30 Tage vor Abreise



Isle of Mull, Duart Castle © Andrea Ricordi



Isle of Skye © Paul Bradburn

## Schottland-Kreuzfahrt – Ins Herz der Highlands

### 11-tägige geführte Schiffsreise Glasgow – Edinburgh und umgekehrt

Auf diesem deutschsprachigen Exklusiv-Charter entdecken Sie Schottland mit historischen Burgen und Schlössern, malerischen Küstenorten sowie zauberhaften Gärten. Die MV Lord of the Glens führt Sie entlang der schottischen Küste und des Kaledonischen Kanals mitten durch die Highlands.

#### Ihre Reise

**1. Tag: Morgens Flug nach Glasgow (A).** Bei einer Stadtrundfahrt entdecken Sie die Facetten der Stadt. Danach lernen Sie Ihre Mitreisenden beim Willkommens-Dinner kennen.

**2. Tag: Glen Coe (F/M/A).** Mit dem Bus geht es in die majestätischen Highlands. Sie besuchen eine Whisky-Destillerie und erleben das geschichtsträchtige Glen Coe, das „Tal der Tränen“. In Kyle of Lochalsh beziehen Sie Ihre Kabine auf der MV Lord of the Glens und genießen ein Begrüßungs-Dinner mit regionalen Spezialitäten.

**3. Tag: Isle of Skye (F/M/A).** Ein Busausflug führt Sie zum weltberühmten Eilean Donan Castle, bekannt aus Filmen wie James Bond 007. Anschließend Fahrt durch den Sound of Sleat zum Hafen von Armadale auf der Isle of Skye. Dort besuchen Sie das McDonald-Clan-Zentrum und schöne Gärten. In völliger Abgeschiedenheit legt das Schiff in Inverie am Loch Nevis an. Genießen Sie hier im entlegenen Pub Großbritanniens ein Bier.

**4. Tag: Isle of Mull (F/M/A).** Am Morgen passieren Sie den westlichsten Punkt des britischen Festlands mit Blick auf die Inneren Hebriden und die Isle of Eigg. Unterwegs können Sie Seevögel, Delfine, Robben und Wale entdecken. Am Nachmittag erkunden Sie Tobermory mit seinen bunten Häusern auf eigene Faust.

**5. Tag: Isle of Iona (F/M/A).** Sie fahren durch den Sound of Mull nach Craignure

und besuchen die Isle of Iona mit ihrem historischen Kloster, gegründet 563 vom Heiligen Columban. Vor der Überfahrt nach Oban macht das Schiff einen Fotostopp bei Duart Castle. Oban ist berühmt für seine Lage und als Seafood-Hauptstadt Schottlands.

**6. Tag: Schleusentreppe Neptune's Staircase (F/M/A).** Die Lord of the Glens durchfährt die beeindruckende Neptune's Staircase, acht verbundene Schleusen im Kaledonischen Kanal. Von Bannave, am Fuße des Ben Nevis, geht es zum Glenfinnan-Viadukt, bekannt aus den Harry-Potter-Filmen.

**7. Tag: Kaledonischer Kanal (F/M/A).** Über Loch Lochy und entlang der von Bäumen gesäumten Laggan Avenue passieren Sie den Kaledonischen Kanal auf dem Weg nach Fort Augustus, wo Ihnen Zeit für einen Landgang bleibt.

**8. Tag: Loch Ness (F/M/A).** Heute überqueren Sie den sagenumwobenen Loch Ness und passieren die malerische Burg ruine Urquhart Castle. In Inverness, der Hauptstadt der Highlands, besuchen Sie das historische Schlachtfeld von Culoden, Schauplatz der letzten großen Schlacht zwischen Jakobiten und Engländern. Den Tag schließen Sie mit einem festlichen Abschieds-Dinner an Bord ab.

**9. Tag: Cawdor Castle – Edinburgh (F/M).** Nach dem Frühstück verabschieden Sie sich von der Crew und reisen weiter nach Edinburgh. Auf dem Weg

besichtigen Sie Cawdor Castle, bekannt aus Shakespeares Macbeth. In Edinburgh, der zweitgrößten Stadt Schottlands und UNESCO-Weltkulturerbe, erwarten Sie mittelalterlicher Charme, prächtige Plätze und die elegante georgianische Neustadt.

**10. Tag: Edinburgh (F/M/A).** Heute haben Sie Zeit zur freien Verfügung. Mit dem fakultativen Ausflugspaket erwartet Sie eine geführte Tour durch Edinburghs Innenstadt. Die Royal Mile verbindet Holyrood Palace mit dem Edinburgh Castle, das Sie auch besichtigen. Außerdem besuchen Sie die königliche Yacht Britannia und entdecken königliche Gemächer sowie die engen Kabinen der Crew.

**11. Tag: Abreise (F).**

Programmänderungen vorbehalten.

F=Frühstück, M=Mittag-, A=Abendessen

#### Zubuchbarer Ausflüg

#### Geführte Tour Edinburgh p. P. 120 €

Leistung 2012X2/X01 X

Preise pro Person in € (Laut Programm)			
Glasgow – Edinburgh ANF H/201290			
Edinburgh – Glasgow ANF H/201292			
Unterbr.	A	B	EZZ
SD1 L	6.860	—	3.140
SD2 L	7.820	—	3.570
SD3 L	8.760	—	—
SD4 L	8.760	—	—
Reisetermine			
A Glasgow – Edinburgh 21.6.			
Edinburgh – Glasgow 5.9.			

Pro Person ab **6.860 €**

#### Ihre Vorteile

- Deutschsprachige Reisegruppe

#### MV Lord of the Glens

1985 gebautes Schiff im Stil einer Yacht mit großzügigen Decks für maximal 50 Gäste. Es kann als eines von wenigen Schiffen durch den gesamten Kaledonischen Kanal fahren. Lounge, Bar, 2 Terrassen.

#### So wohnen Sie

In Hotels: 1 Nacht in Glasgow und 2 Nächte in Edinburgh.

Auf dem Schiff: 7 Nächte in Außenkabinen mit Bullauge bzw. Fenster (nicht zu öffnen), Dusche/WC, Schrank, Frisiertisch, Stuhl, Sat-TV, Safe, Heizung, Klimaanlage. **SD1/SE1: Standard Kabine James Watt Deck** für 1-2 Personen, Unterdeck mit Bullauge, ca. 9 qm.

**SD2/SE2: Standard Kabine David Roberts Deck** für 1-2 Personen, Mitteldeck mit Fenster (nicht zu öffnen), ca. 10 qm.

**SD3: Standard Kabine Alexander Graham Deck** für 2 Personen, Oberdeck mit Fenster (nicht zu öffnen), ca. 10 qm.

**SD4: Superior Kabine David Roberts Deck** für 2 Personen, Mitteldeck mit Fenster (nicht zu öffnen), ca. 12 qm.

#### Gut zu wissen

- Reisepass notwendig, elektronische Reise genehmigung (ETA) erforderlich
- Aufpreis für andere deutsche Abflughäfen auf Anfrage

#### Leistungen

- Linienflüge ab/bis Frankfurt/Main
- 7 Nächte inklusive Vollpension an Bord in der gebuchten Kabinenkategorie
- 3 Nächte in Komfort-Hotels
- Verpflegung laut Programm
- Ausflüge, Besichtigungen, Eintritte und Transfers laut Programm
- Deutschsprachige Reiseleitung
- Reisedokumentation

Mind./Max.-Teilnehmerzahl: 35/48 Pers. späteste Absage bis 21 Tage vor Anreise



Gullfoss Wasserfall



Papageitaucher

## Island – Gletscher, Wale und Geysire

### 11-tägige Expeditions-Kreuzfahrt auf der MS Quest ab/bis Deutschland

Auf dieser exklusiven Island-Reise mit der MS Quest erleben Sie selbst kleinste Fjorde und versteckte Buchten. Dank der Wendigkeit des Expeditionsschiffs und Zodiacs entdecken Sie Orte, die größeren Schiffen verborgen bleiben – und erreichen sogar den faszinierenden Polarkreis.

#### Ihre Reise

**1. Tag: Anreise nach Island.** Flug nach Reykjavik und Fahrt zum Hotel.  
**2. Tag: Reykjavik – Golden Circle – Reykjavik (F).** Stadtrundfahrt durch Reykjavik und Fahrt in den Nationalpark Thingvellir mit dem berühmten Wasserfall Gullfoss sowie dem aktiven Geysir Strokkur, der im 10-Minuten-Takt bis zu 35 m hohe Wasserfontänen in den Himmel schießt. Rückfahrt nach Reykjavik und Zeit für individuelle Erkundungen.  
**3. Tag: Reykjavik – Westfjorde – Ísafjörður (F/A).** Heute brechen Sie zu den malerischen Westfjorden auf und besuchen den Wasserfall Dyrnjandi. Am Nachmittag erreichen Sie den Hafentort Ísafjörður am gleichnamigen Fjord. Hier erwartet Sie Ihr komfortables Expeditionsschiff MS Quest. Einschiffung und Ausfahrt.  
**4. Tag: Grimsey – Flatey (F/M/A).** Morgens Fahrt über das Nordpolarmeer – mit Grimsey am Horizont, bekannt für seine Papageitaucher und den nördlichen Polarkreis, der die Insel durchschneidet. Anschließend geht es weiter zur Sommerinsel Flatey mit ihrer malerischen Kirche und des Museums Eldheimar. Am Nachmittag kreuzen Sie durch die Skjalfandi-Bucht – ein Hotspot für Walbeobachtungen.  
**5. Tag: Húsavík – Myvatn-Region (F/M/A).** Sie gehen in Húsavík an Land und unternehmen einen Ausflug zum Myvatn-See, einem aktiven Vulkangebiet mit Thermalquellen, Schlammtöpfen und Fumarolen. Besichtigung von

Dimmuborgir, Hverfjall (wetterabhängig) und den Pseudokratern von Skútustaðir. Zum Abschluss Stopp am Wasserfall Goðafoss. Abends Weiterfahrt entlang der Nordostküste.  
**6. Tag: Bakkagerði – Borgarfjörður Eystri (Ostfjorde) (F/M/A).** Sie erkunden mit dem Schiff die entlegenen Ostfjorde, darunter die Bucht von Bakkagerði mit dem Elfenfelsen Álfaborg. Besuch traditioneller Torfhäuser wie Lindarbaki. Nahe der Küste beobachten Sie Papageitaucher aus nächster Nähe. Bei guten Bedingungen Besuch der Halbinsel Borgarfjörður Eystri mit reicher Vogelwelt. Weiterfahrt durch den tief eingeschnittenen Norðfjörður.  
**7. Tag: Jökulsárlón – Skaftafell (Südküste) (F/M/A).** Anlandung an Islands Südküste mit Besuch der Gletscherlagune Jökulsárlón am Vatnajökull. Bootsfahrt zwischen treibenden Eisbergen und Spaziergang am schwarzen Lavastrand Diamond Beach. Besuch einer Islandpferde-Farm und Wanderung im Nationalpark Skaftafell zum Svartifoss. Optional: Rundflug über Gletscher und Vulkane. Abends Weiterfahrt entlang der Südküste.  
**8. Tag: Heimaey (Westmännerinsel) (F/M/A).** Tagesaufenthalt auf Heimaey in Westmänner-Archipel. Besuch der Lavafelder und des Museums Eldheimar. Optionaler Aufstieg auf den Vulkan Eldfell mit Panoramablick. Vorbeifahrt an der unzugänglichen UNESCO-Insel Surtsey.

**9. Tag: Grundarfjörður – Snæfellsnes (F/M/A).** Von Grundarfjörður aus erkunden Sie die Halbinsel Snæfellsnes mit Lavafeldern, dem Strand von Djúpálónssandur und den Basaltklippen von Lónrangan. Besuch der Lavahöhle Vatnhellir am Snæfellsjökull. Besuch des Hai Museums Bjarnahöfn mit Einblick in die traditionelle Hai-Happen-Herstellung. Abends Weiterfahrt nach Norden.  
**10. Tag: Ísafjörður & Eiríksstaðir – Reykjavik (F/A).** Morgens Fahrt durch die Westfjorde, Ausschiffung in Ísafjörður. Weiterreise per Bus zur Wikingersiedlung Eiríksstaðir, dem einstigen Wohnort Erik des Roten. Anschließend Spaziergang durch Reykjaviks Altstadt. Am Abend gemeinsames Abschiedessen.  
**11. Tag: Rückreise (F).** Fahrt zum Flughafen und Rückflug.

Programmänderungen vorbehalten.

F= Frühstück, M= Mittag-, A=Abendessen

#### Preise pro Person in € (Laut Programm) ANF H/Leistung 201671 (Region: NEU)

Unterbr.	A	B	EZZ
<b>KD1 L</b>	8.900	—	7.625
<b>KD2 L</b>	9.800	—	—
<b>KD3 L</b>	9.900	—	—
<b>KD4 L</b>	11.200	—	—
<b>KD5 L</b>	12.100	—	—
<b>KR1 L</b>	7.700	—	—

Reisetermin

A 17.8.

Pro Person ab **8.900 €**

#### Ihre Vorteile

- Exklusive Expedition mit max. 45 Gästen

#### MS Quest

Expeditions-Schiff für 50 Passagiere mit Speisesaal, Panorama-Lounge, Bar, Bibliothek, Aussichtsdecks. 24 Außenkabinen mit eigenem Bad. Zodiacs für Ausflüge. Bordsprache: Deutsch.

#### So wohnen Sie

Auf dem Schiff: 7 Nächte an Bord der MS Quest. Im Hotel: 3 Nächte in Reykjavik  
**KD1/KE1 Zweibett Standard Kabine:** für 1-2 Pers. mit 2 Einzelbetten (jeweils ca. 81 cm breit).  
**KD2: Zweibett Plus Kabine:** für 2 Personen mit 2 Einzelbetten (je ca. 81 cm breit), eines wird tagsüber ein Sofa.  
**KD3: Doppelbett Kabine** für 2 Pers. mit Doppelbett (ca. 140 cm breit), Sessel.  
**KD4: Doppelbett Superior Kabine** für 2 Pers., Ober- und Brückendeck mit Doppelbett (ca. 162 cm breit), Sesseln, Tisch.  
**KD5: Eignerkabine** für 2 Pers., ca 10 qm, mit Doppelbett (ca. 160 x 200 cm), Panoramafenster und Sitzgelegenheiten.  
**KR1: 3-Bett-Kabine** für 3 Pers. mit 1 Etagenbett (oben) und 2 Einzelbetten (unten).

#### Leistungen

- Flüge ab/bis Frankfurt/Main
- 7 Nächte an Bord der MS Quest in der gebuchten Kabinenkategorie
- 3 Nächte im Hotel in Reykjavik
- Verpflegung laut Programm
- Getränke-Station für Wasser, Kaffee und Tee (24 Std.) an Bord
- Landgänge, Zodiac-Fahrten und Ausflüge laut Programm
- Erfahrenes Expeditions-Team (englisch-/deutschsprachig)
- Deutschsprachige Reiseleitung ab/bis Reykjavik
- Reisedokumentation

Mindestteilnehmerzahl: 30 Personen  
 Maximalteilnehmerzahl: 45 Personen  
 späteste Absage bis 28 Tage vor Abreise



Götakanal, MS Diana

Stockholm © Mikael Dampler/fotolia.com

MS Diana, Auf Deck

## Der Götakanal – Nostalgische Flussreise durch Schweden

### 12-tägige geführte Reise Göteborg – Stockholm ab/bis Deutschland

Auf dieser einzigartigen Schiffsreise erwarten Sie zwei Meere, ein Fluss, kleine und große Seen, tausende Schäreninseln, Kanäle, Aquädukte, 47 Brücken und 66 Schleusen. Genießen Sie eine entschleunigte Reise in historischem Ambiente an Bord des traditionsreichen Götakanalschiff MS Diana.

#### Ihre Reise

**1. Tag: Flug nach Göteborg (A).** Geführter Spaziergang durch das Göteborger Altstadtviertel. Begrüßungs-Abendessen.

**2. Tag: Göteborg (F/A).** Stadtrundfahrt und Freizeit. Nachmittags Fährfahrt zur Festung Älvsborg mit Führung. Abendessen in einem Fischspezialitätenrestaurant.

**3. Tag: Göteborg – Tjörn – Göteborg (F/M).** Tagesausflug an die nördliche Küste. Auf der Insel Marstrand haben Sie Zeit zur freien Verfügung. Weiterfahrt auf die Insel Tjörn. Rückfahrt nach Göteborg.

**4. Tag: Göteborg – Trollhättan – Vänersborg (F/M/A).** Abfahrt mit der MS Diana am Vormittag über den Göta-Fluss landeinwärts bis zum Vänersee. Besuch des Kanalmuseums in Trollhättan. Abendessen an Bord.

**5. Tag: Vänersborg – Sjötorp (F/M/A).** Zum Sonnenaufgang nimmt die MS Diana Kurs auf offenes Gewässer: Im Vänersee liegt auf einer Insel das

Barockschloss Läckö, das Sie besichtigen. Mit der Einfahrt in die erste von 66 Schleusen beginnt Ihre Reise auf dem Göta-Kanal eigentlich erst richtig.

**6. Tag: Vadstena – Motala (F/M/A).** Nach der Fahrt über den Viken-See geht es durch enge Kanalpassagen bis zum Vättersee. Am Nachmittag erwartet Sie ein Ausflug in das Städtchen Vadstena und die Besichtigung des Schlosses, das König Gustav Vasa im 16. Jh. errichten ließ, und der Klosterkirche.

**7. Tag: Motala – Borensult – Berg (F/M/A).** Morgens passieren Sie die Schleusentreppe am Boreensee bei Berg. Genießen Sie den Aufenthalt an Bord und lassen Sie sich kulinarisch verwöhnen.

**8. Tag: Söderköping (F/M/A).** Spaziergang durch Söderköping, anschließend nimmt die MS Diana Kurs auf die Ostsee und passiert zahlreiche Schäreninseln.

**9. Tag: Birka – Stockholm (F/M/A).** Fahrt über den Mälaren-See und Besuch der

Wikersiedlung Birka (UNESCO-Weltkulturerbe). Im Zentrum Stockholms endet die Schiffsreise. Ein Spaziergang führt vor dem Abendessen durch die engen Gassen der Altstadt Gamla Stan.

**10. Tag: Stockholm (F).** Stadtbesichtigung mit Königlichem Schloss und Besuch des Vasa-Museums. Am Nachmittag fakultativer Ausflug zum Schloss Drottningholm.

**11. Tag: Mariefred (F/M/A).** Ausflug auf den Spuren Kurt Tucholskys nach Mariefred: Rundgang im Schloss Gripsholm. Besuch von Millesgården, einem Skulpturengarten auf der Insel Lidingö. Abschiedsabendessen im Spezialitätenrestaurant. Übernachtung in Stockholm.

**12. Tag: Rückflug (F).** Transfer zum Flughafen Arlanda. Rückflug.

Programmänderungen vorbehalten.

F=Frühstück, M=Mittag-, A=Abendessen

#### Zubuchbarer Ausflug

**Stockholm – Schloss Drottningholm pro Person 105 €**

Leistung: 2016SA/X01 X

Preise pro Person in € (Laut Programm)			
ANF H/Leistung 201670 (Region: NEU)			
Unterbr.	A	B	EZZ
KD1 L	6.280	—	1.860
KD2 L	7.080	—	2.520
KD3 L	7.590	—	3.080
Reisetermine			
A 7.6., 14.7., 21.8.			

Pro Person ab **6.280 €**

#### MS Diana

Historisches Schiff, 1931 erbaut, 2012 umfassend restauriert. An örtliche Gegebenheiten angepasste Kabinengröße zum Schleusen. Überdachtes Achterdeck, Salon. Nachts legt das Schiff zur Nachtruhe an. Skandinavische Küche. 25 Außenkabinen mit Waschbecken, Steckdose, kleinem Unterschrank und Kleiderhaken. Gemeinschaftsduschen/toiletten. Möglichkeit, parallel zum Schiff am Kanal zu wandern oder zu radeln.

#### So wohnen Sie

Auf dem Schiff: 5 Nächte an Bord der MS Diana. Im Hotel: Je 3 Nächte im Elite Plaza Hotel in Göteborg und im Hotel At Six in Stockholm.

**KD1/KE1:** DZ/Kabine/DZ zur Alleinbenutzung. Kat. Göta Shelterdeck mit Etagenbett (ca. 70 x 185 cm), Fenster, Kabine vom Außendeck zugänglich.

**KD2/KE2:** DZ/Kabine/DZ zur Alleinbenutzung. Kat. Birka Hauptdeck, untere Einzel- (ca. 65 x 200 cm) oder Doppelbett (ca. 140 x 200 cm), Bullaugen-Fenster zum Öffnen.

**KD3/KE3:** DZ/Kabine/DZ zur Alleinbenutzung. Kat. Vasa mit Etagenbett (ca. 70 x 185 cm), Fenster, Kabine vom Außendeck zugänglich. Sekt, Obstkorb, Bademantel.

#### Leistungen

- Linienflug ab/bis Frankfurt/Main, München oder Berlin nach Göteborg und zurück von Stockholm
- Fahrt und 5 Nächte inklusive Vollpension an Bord der MS Diana in der gebuchten Kategorie
- 6 Nächte in Hotels laut Programm
- Verpflegung laut Programm
- Ausflüge/Besichtigungen lt. Programm
- Unterhaltungsprogramm an Bord
- Alle Transfers mit örtlichen Reisebussen
- Deutschsprachige Reiseleitung
- Reisedokumentation

Mindestteilnehmerzahl: 32 Personen  
Maximalteilnehmerzahl: 38 Personen  
späteste Absage bis 28 Tage vor Anreise



Göteborg © imagebank.sweden.se/Per Pixel Petersson



Sognefjord © Visit Norway



Oslo, Oper © Didrick Stenersen Visit Oslo



Flåmbahn © Sverre Hjørnevik

## Norwegen mit Bahn und Schiff

9- bzw. 11-tägige individuelle Linienzug-Reise ab/bis Oslo bzw. Kiel

„Erfahren“ Sie den Süden Norwegens mit der legendären Bergenbahn und der Flåmbahn – unvergessliche Eindrücke sind vorprogrammiert: das Grün der Wiesen und Wälder, das Blau vom Himmel und Wasser und malerische Holzhäuschen in kräftigem Rot oder Weiß.

### Ihre Reise

**1. Tag: Kiel – Oslo.** Individuelle Anreise nach Kiel und Fahrt mit der Color Line am Nachmittag in Richtung Oslo. Übernachtung auf dem Schiff.  
**2. Tag: Oslo – Røros (F).** Morgens erreichen Sie Oslo. Von dort fahren Sie mit dem Zug am Mjøsa-See entlang nach Hamar und steigen um in die Røros-Bahn. Die Fahrt geht nach Røros (UNESCO-Welterbe), dessen Stadtkern aus kleinen, bunten Häusern besteht.  
**3. Tag: Røros – Trondheim (F).** Mit der Bahn geht es in die historische Stadt Trondheim. Entdecken Sie bei einem Spaziergang die wichtigsten Sehenswürdigkeiten, wie die Festung Kristiansten, die Liebfrauenkirche und den Nidarosdom, Krönungsstätte der norwegischen Könige.  
**4. Tag: Trondheim (F).** Der Tag steht Ihnen zur freien Verfügung. Besuchen Sie eines der interessanten Museen und machen Sie einen Bummel in das Altstadtviertel Baklandet.

**5. Tag: Trondheim – Åndalsnes – Ålesund (F).** Die Dovrebahn bringt Sie über das Dovrefjellgebirge nach Domås. Hier steigen Sie in die Raumabahn um und erleben eine einmalige Strecke durch abwechslungsreiche Landschaft bis Åndalsnes. Lokalbusfahrt nach Ålesund.  
**6. Tag: Ålesund – Bergen (F).** Sie erleben eine Busfahrt über den Nordfjord und den großartigen Sognefjord nach Bergen.  
**7. Tag: Bergen (F).** Genießen Sie den Tag in Bergen, der herrlichen Hauptstadt der Fjorde. Entdecken Sie die wichtigsten Sehenswürdigkeiten, wie das Hansaviertel Bryggen, den Fischmarkt, die Festung Bergenhus und das ehemalige Edvard Grieg Haus Trolldhaugen.  
**8. Tag: Bergen – Flåm (F).** Mit der legendären Bergenbahn fahren Sie heute nach Voss. Mit dem Bus geht es vorbei am Opeheimsee über Stalheim bis Gudvangen. Hier folgt ein weiterer Höhepunkt: eine herrliche Fjordkreuzfahrt auf dem Nærøy- und Aurlandsfjord nach Flåm.

**9. Tag: Flåm – Oslo (F).** Die Flåmbahn fährt auf einer der bekanntesten Bahnstrecken. Während der Fahrt (ca. 50 Min.) erleben Sie ein wunderschönes, ständig wechselndes Panorama mit hohen, schneebedeckten Bergen, donnernden Wasserfällen und grünen Wiesen. In Myrdal steigen Sie um in die Bergenbahn und fahren über Geilo nach Oslo.  
**10. Tag: Oslo – Kiel (F).** Am Nachmittag Abfahrt und Übernachtung an Bord der Color Line.  
**11. Tag: Kiel (F).** Morgens Ankunft in Kiel.

Programmänderungen vorbehalten.  
 F=Frühstück



Bergen, Bryggen © Visit Bergen/Girish Chouhan

Pro Person ab **2.284 €**

### Ihre Vorteile

- Fahrten mit der Røros-, Dovre-, Rauma-, Bergen- und Flåmbahn

### Ihre Züge in Norwegen

**Rørosbahn** Norwegens älteste Hauptbahn fährt von Hamar nach Trondheim durch abwechslungsreiche Landschaften.  
**Dovrebahn** Auf 548 km Länge fährt die Bahn durch das Gudbrandsdalen Tal und über die Dovrefjell Bergkette.  
**Raumabahn** In nur einer Stunde bringt Sie die Bahn von den wundervollen Fjorden in die wilde Bergwelt.  
**Bergenbahn** Die Fahrt ist eine der landschaftlich schönsten Bahnreisen der Welt und verbindet Oslo mit Bergen.  
**Flåmbahn** Die Strecke von Myrdal zum Aurlandsfjord befährt die Bahn mit einem Gefälle von 55 Prozent und zählt zu den spektakulärsten der Welt.

### So wohnen Sie

In Hotels: 8 Nächte in guten und gehobenen Mittelklassehotels.  
 Auf dem Schiff: 2 Nächte an Bord der MS Color Fantasy oder MS Color Magic.  
**SD1/SE1: 1 bzw. 2-Bett-Innenkabine, DZ bzw. EZ** für 1-2 Personen.  
**SD2/SE2: 1 bzw. 2-Bett-Außenkabine, DZ bzw. EZ** für 1-2 Personen.

### Gut zu wissen

- Diese Reise ist auch als **9-tägige Reise ab/bis Oslo** buchbar (ANF H/Leistung 201617), Reiseprogramm auf Anfrage
- Reisen mit einer Fahrt an Bord eines Postschiffes finden Sie auf Seite 94

### Leistungen

- Fährfahrt mit Color Line Kiel – Oslo – Kiel und 2 Nächte inklusive Frühstück in der gebuchten Kabinenkategorie
- 8 Nächte inklusive Frühstück in Hotels
- Bahnfahrten laut Programm, 2. Klasse inklusive Platzreservierung (sofern möglich)
- Schiff- und Busfahrten laut Programm
- Reisedokumentation

#### Preise pro Person in € (Laut Programm) ab/bis Kiel (11-tägig)

ANF H/Leistung 201618 (Region: NEU)				
Unterbr.	A	EZZ	B	EZZ
SD1 L	3.174	1.705	3.284	1.785
SD2 L	3.284	1.705	3.394	1.785

Reisetermine

**A** Anreise täglich vom 1.4.-18.6., 17.8.-22.10.

**B** Anreise täglich vom 19.6.-16.8.

#### Preise pro Person in € (Laut Programm) ab/bis Oslo (9-tägig)

ANF H/Leistung 201617 (Region: NEU)				
Unterbr.	A	EZZ	B	EZZ
DZ L	2.284	940	—	—

Reisetermine

**A** Anreise täglich vom 1.4.-24.10.



## Norwegens Panoramamaruten

3- bzw. 4-tägige individuelle Linienzug- und Schiffsreise ab Bergen bzw. Oslo

Diese eindrucksvollen Reisen führen Sie mit Bahn und Schiff durch einige der spektakulärsten Landschaften Norwegens. Die charmanten Städte Oslo und Bergen, der atemberaubende Geirangerfjord und der majestätische Aurlandsfjord sowie einzigartige Panoramabahn-Fahrten werden Sie begeistern.

### Bergen – Oslo

**1. Tag: Individuelle Anreise nach Bergen.** Nach Ihrer Ankunft in Bergen können Sie, je nach Ankunftszeit, die wichtigsten Sehenswürdigkeiten entdecken.

**2. Tag: Bergen – Ålesund (F).** Am frühen Morgen Bootsfahrt von Bergen nach Måløy entlang der spektakulären Westküste Norwegens. Umgeben von schroffen Bergen, tief eingeschnittenen Fjorden und kleinen Inseln lädt Måløy zum Staunen ein. Von dort geht es bequem mit dem Bus weiter nach Nordfjordeid. Genießen Sie auf der anschließenden Busfahrt nach Ålesund den Panoramablick auf den Nordfjord, den Austefjord und den tiefblauen Hornindalsvatnet – Europas tiefsten See.

**3. Tag: Ålesund – Geiranger – Oslo (F).** Erleben Sie den weltberühmten Geirangerfjord – ein UNESCO-Weltnaturerbe – auf einer unvergesslichen Schifffahrt. Vom Deck aus genießen Sie atemberaubende Ausblicke auf steile Felswände,

tosende Wasserfälle und unberührte Natur. Vom Dorf Geiranger geht es mit dem Bus über die spektakuläre Serpentinstraße Trollstigen nach Åndalsnes. Von hier fahren Sie mit der Raumabahn durch das imposante Romsdalen-Tal. Ab Dombås geht es weiter mit der Dovrebahn durch das idyllische Gudbrandsdalen-Tal und über die Dovrefjell-Gebirgskette nach Oslo.

**4. Tag: Individuelle Rückreise (F).** Nach dem Frühstück treten Sie Ihre Heimreise an.

### Oslo – Bergen

**1. Tag: Individuelle Anreise nach Oslo.** Je nach Ankunftszeit können Sie Sehenswürdigkeiten in Oslo entdecken.

**2. Tag: Mit Bahn und Schiff von Oslo nach Bergen (F).** Heute beginnt Ihre beeindruckende Reise mit der berühmten Bergenbahn – eine der spektakulärsten Zugstrecken Europas. Über Hønefoss und

Geilo geht es durch die weite Hochebene des Hardangervidda-Nationalparks bis nach Myrdal. Dort steigen Sie um in die legendäre Flåmbahn, die Sie auf einer atemberaubenden Strecke fast 900 Höhenmeter hinunter ins malerische Fjorddorf Flåm bringt. Weiterfahrt mit dem Schiff über den Aurlandsfjord und den engen, dramatischen Nærøyfjord – beide Teil des UNESCO-Welterbes. In Gudvangen endet die Fjordpassage, und es geht weiter per Bus und Bahn nach Bergen an der Westküste Norwegens entlang.

**3. Tag: Individuelle Rückreise (F).** Nach dem Frühstück treten Sie Ihre Heimreise an.

Programmänderungen vorbehalten.  
F=Frühstück



**Pro Person ab 709 €**

**Ihre Vorteile**

- Kompakt, komfortabel und voller Naturwunder – diese Reisen sind Norwegen im besten Format
- Bus-, Schiff- und Bahnfahrten inklusive

**So wohnen Sie:**

2 bzw. 3 Nächte in Hotels der Mittelklasse. Bergen: z. B.: Zander K, Grand Terminus, Ålesund: z. B. Thon oder Scandic Hotel, Oslo: z. B. Thon Terminus, Scandic Oslo City.

**DZ/EZ: Doppel- bzw. Einzelzimmer.**

**Gut zu wissen**

- Kombinieren Sie beide Touren zu einem einmaligen Panoramaerlebnis
- Die Reise Oslo – Bergen ist auch mit einer zusätzlichen Übernachtung in Flåm buchbar (ANF H/Leistung 201654)

**Leistungen**

**Bergen – Oslo**

- 3 Nächte inklusive Frühstück in Hotels laut Programm
- Bahn-, Schiffs- und Busfahrten laut Programm: Raumabahn Åndalsnes – Dombås, Dovrebahn Dombås – Oslo, Expressboot Bergen – Måløy, Fjordkreuzfahrt Ålesund – Geiranger, Lokalbus Måløy – Nordfjordeid, Lokalbus Nordfjordeid – Ålesund, Busfahrt Geiranger – Åndalsnes
- Reisedokumentation

**Oslo – Bergen**

- 2 Nächte inklusive Frühstück in Hotels laut Programm
- Bahn-, Schiffs- und Busfahrten laut Programm: Bergenbahn/2. Klasse Oslo – Bergen – Myrdal und Voss – Bergen, Flåmsbahn/2. Klasse Myrdal – Flåm, Fjordkreuzfahrt Flåm – Gudvangen, Busfahrt Gudvangen – Voss
- Reisedokumentation

Preise pro Person in € (Laut Programm)			
Oslo – Bergen			
ANF H/Leistung 201653 (Region: NEU)			
Unterbr.	A	B	C
DZ L	709	—	—
EZ L	939	—	—
Reisetermine			
A Anreise täglich vom 1.4.-30.10.			
Preise pro Person in € (Laut Programm)			
Bergen – Oslo			
ANF H/Leistung 201652 (Region: NEU)			
Unterbr.	A	B	C
DZ L	1.119	—	—
EZ L	1.479	—	—
Reisetermine			
A Anreise So-Do vom 1.6.-28.9.			



Bergen © GettyImages.com/dibrova



Oslo am Oslofjord © GettyImages.com/Damien Verrier

## Norwegen-Kurzreise Oslo – Bergen

4- bzw. 6-tägige individuelle Linienzug-Reise

Erleben Sie Ihr Skandinavien-Abenteuer in den Städten Oslo und Bergen sowie auf der spektakulären Fahrt mit der Bergenbahn!

### Ihre Reise

#### 1. Tag: Individuelle Anreise nach Kiel.

Einschiffung auf einer Fähre von Color Line. Am frühen Nachmittag Abfahrt nach Oslo.

**2. Tag: Oslo (F).** Morgens Ankunft in Oslo. Anschließend haben Sie den ganzen Tag Zeit, die Stadt zu entdecken.

**3. Tag: Oslo – Bergen (F).** Heute fahren Sie mit der Bergenbahn über Hønefoss, das traditionsreiche Hallingdal und die Hochebene Hardangervidda nach Bergen.

**4. Tag: Bergen – Oslo (F).** Genießen Sie den Vormittag in Bergen. Am Nachmittag fahren Sie wieder mit der Bergenbahn zurück nach Oslo.

**5. Tag: Oslo und Abreise per Nachtfähre nach Kiel (F).** Vormittag zur freien Verfügung in Oslo. Machen Sie eine Fjordkreuzfahrt oder einen Ausflug zur Museumsinsel Bygdøy. Gegen Mittag Einschiffung auf der Nachtfähre.

**6. Tag: Kiel und individuelle Rückreise (F).** Ankunft am Morgen in Kiel.

#### Preise pro Person in € (Frühstück) ab/bis Kiel (6-tägig)

ANF H/Leistung 201621 (Region: NEU)

Unterbr.	A	B	C	D
<b>SD1 F</b>	1.179	1.334	1.534	1.564
<b>SD2 F</b>	1.289	1.444	1.644	1.679
<b>SE1 F</b>	1.849	2.134	2.494	2.539
<b>SE2 F</b>	1.959	2.244	2.599	2.649

**A** Anreise Mi-Do vom 7.4.-18.6., 17.8.-27.10.

**B** Anreise Mo-Di, Fr-So vom 7.4.-18.6., 17.8.-27.10.

**C** Anreise Mi-Do, So vom 19.6.-16.8.

**D** Anreise Mo-Di, Fr-Sa vom 19.6.-16.8.

#### Preise pro Person in € (Frühstück) ab/bis Oslo (4-tägig)

ANF H/Leistung 201626 (Region: NEU)

Unterbr.	A	B	C	EZZ
<b>DZ F</b>	719	—	—	330

**A** Anreise täglich vom 7.4.-31.10.

Pro Person ab **719 €**

### Ihre Vorteile

- Sie bereisen Norwegen per Schiff und Bahn
- Spektakuläre Aussichten auf der Fahrt mit der Bergenbahn

### Bergenbahn

Die Fahrt mit der Bergenbahn ist eine der landschaftlich schönsten Bahnreisen der Welt und verbindet Oslo und Bergen.

### So wohnen Sie

Im Hotel: 3 Nächte in guten und gehobenen Mittelklassehotels.

Auf dem Schiff: 2 Nächte an Bord der MS Color Fantasy/MS Color Magic. Kreuzfahrtschiffe mit 15 Decks, 966 Kabinen, 160 m lange Promenadenstraße, Restaurants, Bars, Cafés, Kino, Casino, Fantasy Show Lounge, SPA und vielem mehr.

**SD1: 2-Bett-Innenkabine/Doppelzimmer.**

**SE1: 1-Bett-Innenkabine/Einzelzimmer.**

**SD2: 2-Bett-Außenkabine/Doppelzimmer.**

**SE2: 1-Bett-Außenkabine/Einzelzimmer.**

### Gut zu wissen

- Verlängerung im 3-Sterne Hotel in Bergen (ANF ZUB/Leistung 201625) buchbar
- Die Reise ist auch **4-tägig ab/bis Oslo** (ANF H/Leistung 201626) buchbar

### Leistungen

- Fährfahrt und 2 Nächte inklusive Frühstück an Bord der Color Line ab/bis Kiel in der gebuchten Kabinenkategorie
- 3 Nächte inklusive Frühstück in Hotels
- Fahrten mit der Bergenbahn, 2. Klasse inklusive Sitzplatz-Reservierung (sofern möglich)
- Reisedokumentation

## Minikreuzfahrt nach Oslo

4-tägige Schiffsreise mit Color Line ab/bis Kiel

Genießen Sie auf dieser Minikreuzfahrt das vielseitige Angebot an Bord der Color Line und die norwegische Hauptstadt Oslo.

### Ihre Reise

#### 1. Tag: Individuelle Anreise nach Kiel.

Check-In im IntercityHotel Kiel. Der Rest des Tages steht Ihnen in der schönen Hafenstadt zur freien Verfügung.

**2. Tag: Kiel – Oslo (F).** Am Morgen Zeit für letzte Erkundungen in Kiel. Mittags Einschiffung an Bord der Color Line und Abreise in Richtung Oslo. Genießen Sie das Leben an Bord und die vielseitigen Einrichtungen des Schiffes. Übernachtung an Bord.

**3. Tag: Oslo (F).** Ca. 10 Uhr Ankunft in Oslo. Starten Sie Ihr persönliches Erlebnis in der norwegischen Hauptstadt und gehen Sie auf individuelle Stadterkundung. Entdecken Sie das Königsschloss, die Festung Akershus und die moderne Seite der Stadt mit dem Opernhaus und Munch-Museum. Einschiffung und Abfahrt am frühen Nachmittag nach Kiel.

**4. Tag: Ankunft in Kiel (F).** Am Morgen erreichen Sie Kiel. Ende Ihrer Minikreuzfahrt und individuelle Rückreise.

Programmänderungen vorbehalten.

F=Frühstück

Pro Person ab **259 €**

### Color Line

Color Fantasy bzw. Color Magic mit 12 Restaurants, Bar, Café, Pub und Nacht Club. Gegen Gebühr: Fitness Center, Spa, zweistöckige Badelandschaft, Casino und Adventure Planet.

### So wohnen Sie

#### IntercityHotel Kiel **AAA**

Zentrales Hotel mit 124 Nichtraucherzimmern, Frühstücksrestaurant, Bar & Bistro Lounge und WLAN. Öffentliche Tiefgarage (ca. 10 €/Nacht) im Hotel. Zimmer für 1-2 Personen, ca. 18 qm, mit Dusche/WC, Föhn, TV, Telefon, Safe und WLAN.

Im Hotel: 1 Nacht im IncityHotel Kiel. Auf dem Schiff: 2 Nächte an Bord der Color Fantasy bzw. Color Magic.

**KD1/KE1: Doppel- bzw. Einzelkabine Innen/DZ bzw. EZ** für 1-2 Pers., ca. 10 qm, mit Doppelbett, TV, Telefon, Dusche/WC, ohne Fenster.

**KD2: 2-Bett-Kabine Innen/DZ** für 2 Pers. Wie KD1, jedoch getrennte Betten.

**KD3/KE3: Doppel- bzw. Einzelkabine Meerblick/DZ bzw. EZ** für 1-2 Pers. Wie KD1, jedoch mit Fenster (nicht zu öffnen) und Meerblick.

**KD4: 2-Bett-Kabine Meerblick/DZ** für 2 Pers. Wie KD3 jedoch getrennte Betten.

### Gut zu wissen

- Gerne buchen wir die Bahnfahrt ab/bis Kiel auf Anfrage für Sie dazu

### Leistungen

- 1 Nacht inklusive Frühstück im Hotel
- Minikreuzfahrt und 2 Nächte inklusive Frühstück an Bord der Color Line Kiel – Oslo – Kiel in der gebuchten Kategorie
- Kurtaxe inklusive
- Reisedokumentation

#### Preise pro Person in € (Frühstück)

ANF P/Leistung 201612 (Region: NEU)

Unterbr.	A	B	C	D	E	F
<b>KD1 F</b>	259	269	329	329	339	—
<b>KD2 F</b>	259	269	329	329	339	—
<b>KD3 F</b>	349	359	419	419	429	—
<b>KD4 F</b>	349	359	419	419	429	—
<b>KE1 F</b>	379	399	479	489	499	—
<b>KE3 F</b>	469	489	569	579	589	—

Preise vom 1.1.-30.4. & 1.11.-28.12.26 lt. System

Reisetermine

**A** Anreise Sa-Di vom 1.10.-31.10.

**B** Anreise Sa-Di vom 1.5.-28.6., 17.8.-30.9.

**C** Anreise Mi-Fr vom 1.10.-31.10.

**D** Anreise Sa-Di vom 29.6.-5.7., 27.7.-16.8.

**E** Anreise Mi-Fr vom 1.5.-5.7., 27.7.-30.9., täglich vom 6.7.-26.7.



## Südnorwegen mit Bahn und Schiff

7- bzw. 9-tägige individuelle Linienzug-Reise ab/bis Oslo bzw. Kiel

Entdecken Sie den Süden Norwegens – noch ein echter Geheimtipp. Entlang kleiner Fischerdörfer mit bunten Holzhäusern, einzigartigen Stränden und wunderschönen Küstenabschnitten geht es mit der Sørlandsbahn, der Bergenbahn und einer Fjordcruise zu den Schönheiten des Südens.

### Ihre Reise

**1. Tag: Kiel – Oslo.** Individuelle Anreise nach Kiel. Mittags Einschiffung und Fahrt mit einem Schiff der Color Line nach Oslo.

**2. Tag: Oslo (F).** Ankunft am Morgen in Oslo. Der weitere Tag steht Ihnen für individuelle Stadterkundungen zur Verfügung. An der Karl Johans Gate, der Hauptstraße der Stadt, finden Sie wichtige Sehenswürdigkeiten wie den Königlichen Palast, das Parlamentsgebäude Stortinget und die beeindruckende Kathedrale von Oslo. Von der Festung Akershus haben Sie einen fantastischen Blick auf die Stadt und den Fjord.

**3. Tag: Oslo – Kristiansand (F).** Fahrt mit der Sørlandsbahn in die Hauptstadt der Südküste nach Kristiansand. Bummeln Sie durch die schöne Altstadt „Posebyen“ mit seinen gemütlichen Cafés, kleinen Geschäften und Kunstgalerien.

**4. Tag: Kristiansand – Stavanger (F).** Entlang der Nordküste geht es mit der

Bahn nach Stavanger. Die Stadt liegt malerisch am Eingang zum Lysefjord, einem der schönsten Fjorde Norwegens. Der Preikestolen, eine massive Felsplattform, die 600 m über dem Fjord aufragt, bietet einen atemberaubenden Blick auf die umliegende Landschaft.

**5. Tag: Stavanger – Bergen (F).** Fahrt mit der Fjordlines durch die einzigartige Fjordlandschaft. Steile Felswände ragen aus dem Wasser empor, während grüne Hänge die Szenerie vervollständigen. Mit etwas Glück beobachten Sie Robben oder sogar Wale.

**6. Tag: Bergen (F).** Erkunden Sie individuell Bergen mit dem Hansaviertel Bryggen, dem Fischmarkt und der Festung Bergenhus oder machen Sie eine Fahrt mit der Fløibahn auf den Hausberg Fløien.

**7. Tag: Bergen – Oslo (F).** Fahrt mit der Bergenbahn, deren Strecke als eine der schönsten weltweit gilt, durch unberührte und atemberaubende Natur nach Oslo.

In der Hauptstadt steht Ihnen der Tag zur freien Verfügung.

**8. Tag: Oslo – Kiel (F).** Am frühen Nachmittag Abfahrt mit der Color Line und Übernachtung an Bord.

**9. Tag: Kiel (F).** Morgens Ankunft. Ende Ihrer Reise und individuelle Heimreise.

Programmänderungen vorbehalten.  
F=Frühstück

### Verlängerung in Stavanger mit Fjordkreuzfahrt auf dem Lysefjord pro Person ab 254 €

Leistung: 2016S2/DZ X, EZ X

- 1 Übernachtung inklusive Frühstück in einem gehobenen Mittelklassehotel (landestypisch) in Stavanger und Elektroboot-Fahrt ab/bis Stavanger entlang des wunderschönen Lysefjord nach Preikestolen

#### Preise pro Person in € (Laut Programm) ab/bis Kiel (9-tägig) ANF H/Leistung 201683

Unterbr.	A	EZZ	B	EZZ
SD1 L	2.214	1.370	2.429	1.465
SD2 L	2.324	1.370	2.539	1.465

A Anreise täglich vom 1.5.-18.6., 17.8.-23.9.

B Anreise täglich vom 19.6.-16.8.

#### Preise pro Person in € (Laut Programm) ab/bis Oslo (7-tägig) ANF H/Leistung 201684

Unterbr.	A	EZZ	B	EZZ
DZ L	1.379	745	-	-

A Anreise täglich vom 1.5.-25.9.

Pro Person ab **1.379 €**

### Ihre Vorteile

- Fahrt mit der Fjordline durch Norwegens traumhafte Fjordlandschaften
- Fahrt mit der Sørlandsbahn und der Bergenbahn
- Anreise mit der Color Line bei der 9-tägigen Tour inklusive

### Sørlandsbahn

Die Sørlandsbahn von Oslo nach Stavanger bietet wunderschöne Aussichten mit traumhaften Landschaften während der Fahrt sowie komfortables Reisen entlang der Süd-West-Küste.

### Bergenbahn

Die Fahrt mit der Bergenbahn ist eine der landschaftlich schönsten Bahnreisen der Welt und verbindet die beiden größten Städte Norwegens: Oslo und Bergen.

### So wohnen Sie

Im Hotel: 6 Nächte in gehobenen Mittelklassehotels (landestypisch). Auf dem Schiff: 2 Nächte an Bord der MS Color Fantasy bzw. MS Color Magic in der gebuchten Kabinenkategorie.

**SD1/SE1: 2-Bett-Innenkabine/DZ bzw. EZ** für 1-2 Personen.

**SD2/SE2: 2-Bett-Außenkabine/DZ bzw. EZ** für 1-2 Personen.

### Gut zu wissen

- Diese Reise ist auch **7-tägig ab/bis Oslo** (ANF H/Leistung 201684) buchbar

### Leistungen

- Fährfahrt mit Color Line Kiel – Oslo – Kiel und 2 Nächte inklusive Frühstück in der gebuchten Kabinenkategorie (9-tägige Tour)
- 6 Nächte inklusive Frühstück in Hotels
- Fahrt mit der Sørlandsbahn Oslo – Kristiansand – Stavanger, 2. Klasse
- Fahrt mit der Bergenbahn Bergen – Oslo, 2. Klasse
- Fahrt mit der Fjordline Stavanger – Bergen
- Reisedokumentation



Stavanger, Straße Fargegaten © Brian Tallman Photography



## Norwegens Postschiffroute & Norwegens Fjorde

10- bzw. 11-tägige individuelle Linienzug- und Schiffsreise ab/bis Kiel

Diese Reisen kombinieren die beliebtesten Städte Norwegens mit den schönsten Bahn- und Schiffstrecken. Der längste Fjord Norwegens, der Sognefjord, und Fahrten mit der Flåm- und Bergenbahn sowie mit dem Postschiff sind nur einige Highlights dieser Reisen.

### Norwegens Postschiffroute

**1. Tag: Individuelle Anreise nach Kiel.** Einschiffung auf der Color Line. Gegen Mittag Abfahrt nach Oslo und Übernachtung an Bord.

**2. Tag: Oslo (F).** Am Vormittag Ankunft in Oslo und Zeit für Entdeckungen, wie den Vigeland-Skulpturen-Park, die Oper, das Viertel „Aker Brygge“ und die Einkaufsstraße Karl Johan.

**3. Tag: Oslo – Dovrebahn – Trondheim (F).** Fahrt mit der Dovrebahn nach Trondheim mit der Festung Kristiansten, der Liebfrauenkirche und dem Nidarosdom, der die Krönungsstätte der norwegischen Könige darstellt.

**4. Tag: Trondheim – Postschiff (F/M/A).** Frühstück im Hotel. Einschiffung auf einem Postschiff von Havila-Voyages und Fahrt in Richtung Bergen vorbei an der Klippfischstadt Kristiansund, der Rosenstadt Molde sowie am späten Abend Ålesund. Mittagessen, Abendessen und Übernachtung an Bord.

**5. Tag: Postschiff – Bergen (F).** Ankunft in Bergen am Nachmittag, Ausschiffung und Tag zur freien Verfügung in Bergen.

**6. Tag: Bergen (F).** Genießen Sie den ganzen Tag in der Hauptstadt der Fjorde. Besuchen Sie z. B. den Fischmarkt oder die Festung Bergenhus.

**7. Tag: Bergen – Sognefjord – Balestrand (F).** Weiterfahrt mit dem Expressboot zum spektakulären Sognefjord und dem Ferienort Balestrand mit seiner Bilderbuch-Szenerie.

**8. Tag: Balestrand – Flåmbahn – Bergenbahn – Oslo (F).** Fahrt mit dem Expressboot nach Flåm und weiter mit der Flåmbahn auf einer der bekanntesten Bahnstrecken der Welt nach Myrdal. Umstieg in die Bergenbahn und Fahrt über Geilo nach Oslo.

**9. Tag: Oslo – Kiel (F).** Bis zum späten Nachmittag Zeit für Erkundungen in der norwegischen Hauptstadt. Einschiffung auf der Color Line und Überfahrt nach Kiel.

**10. Tag: Kiel (F).** Morgens Ankunft in Kiel und individuelle Rückreise.

### Norwegens Fjorde

**1. Tag: Individuelle Anreise nach Kiel.** Mittags Einschiffung auf der Color Line zur Überfahrt nach Oslo.

**2. Tag: Oslo (F).** Ankunft in Oslo und Zeit für Besichtigungen.

**3. Tag: Oslo – Røros (F).** Fahrt mit der Bahn in nördlicher Richtung nach Hamar, Umstieg in die Rørosbahn und Weiterfahrt nach Røros.

**4. Tag: Røros (F).** Zeit für individuelle Erkundungen der kleinen Stadt mit bunten Häusern, Cafés und Restaurants. Die Stadt steht auf der UNESCO-Welterbe-Liste.

**5. Tag: Røros – Trondheim (F).** Mit der Bahn geht es in die historische Hauptstadt Trondheim mit der Festung Kristiansten, der Liebfrauenkirche und dem Nidarosdom, der in seiner Anlage und Ausführung die großartigste Kirche

Skandinaviens sowie die Krönungsstätte der norwegischen Könige darstellt.

**6. Tag: Trondheim – Postschiff (F/M/A).** Beschreibung siehe 4. Tag der Reise Norwegens Postschiffroute.

**7. Tag: Postschiff – Bergen (F).** Ankunft in Bergen am Nachmittag, Ausschiffung und Tag zur freien Verfügung in Bergen.

**8. Tag: Bergen – Sognefjord – Balestrand (F).** Beschreibung siehe 7. Tag der Reise Norwegens Postschiffroute.

**9. Tag: Balestrand – Flåmbahn – Bergenbahn – Oslo (F).** Beschreibung siehe 8. Tag der Reise Norwegens Postschiffroute.

**10. Tag: Oslo – Kiel (F).** Am späten Nachmittag Einschiffung auf der Color Line und Überfahrt nach Kiel.

**11. Tag: Kiel (F).** Morgens Ankunft in Kiel und individuelle Rückreise.

Programmänderungen vorbehalten.  
F=Frühstück, M=Mittag-, A=Abendessen

#### Preise pro Person in € (Laut Programm) Norwegens Postschiffroute (10-tägig) ANF H/Leistung 201624 (Region: NEU)

Unterbr.	A	EZZ	B	EZZ
DZ1 L	3.149	1.490	3.249	1.570
DZ2 L	3.389	1.480	3.489	1.560

#### Preise pro Person in € (Laut Programm) Norwegens Fjorde (11-tägig) ANF H/Leistung 201620 (Region: NEU)

Unterbr.	A	EZZ	B	EZZ
DZ1 L	3.399	1.490	3.509	1.560
DZ2 L	3.639	1.480	3.739	1.560

Halbpension-Zuschlag p. Pers. 45 € in Balestrand  
Reisetermine

**A** Anreise täglich vom 1.5.-18.6., 17.8.-21./22.9.

**B** Anreise täglich vom 19.6.-16.8.

Pro Person ab **3.149 €**

### Ihre Vorteile

- An- und Abreise mit der Color Line ab/bis Kiel
- Fahrten mit der berühmten Flåmbahn und Bergenbahn

### So wohnen Sie

Im Hotel: 6 bzw. 7 Nächte in Mittelklassehotels.

Auf der Color Line: 2 Nächte an Bord der MS Color Fantasy bzw. MS Color Magic in der gebuchten Kabinenkategorie. MS Color Fantasy: Kreuzfahrtschiff mit Autodeck. 15 Decks mit 966 Kabinen, eine 160 m lange Promenadenstraße, 6 Restaurants, 4 Bars, Café, Kino, Casino, Fantasy Show Lounge, Color SPA & Fitness Center, Aqualand, Shops (z. T. gegen Gebühr). Alle Kabinen mit Dusche, WC, Föhn, TV, Telefon. Die MS Color Magic ist baugleich zur MS Color Fantasy. Auf dem Postschiff: 1 Nacht in der Innenkabine mit Dusche/WC.

**DZ1/EZ1: 2- und 1-Bett-Innenkabine/ Doppel- bzw. Einzelzimmer** für 1-2 Pers.  
**DZ2/EZ2: 2- und 1-Bett-Außenkabine/ Doppel- bzw. Einzelzimmer** für 1-2 Pers.

### Gut zu wissen

- Keine Transfers inklusive
- Der HP-Zuschlag ist gültig für das Abendessen in Balestrand

### Leistungen

- Fährfahrt und 2 Nächte inklusive Frühstück an Bord der Color Line Kiel – Oslo – Kiel in der gebuchten Kabinenkategorie
- 6 bzw. 7 Nächte inklusive Frühstück in Mittelklassehotels
- Fahrt und 1 Nacht inklusive Vollpension auf dem Postschiff von Havila Voyages Trondheim – Bergen
- Bahnfahrten laut Programm, 2. Klasse inklusive Sitzplatzreservierung Oslo – Trondheim und Flåm – Myrdal – Oslo
- Fahrt mit dem Expressboot Bergen – Balestrand – Flåm
- Reisedokumentation



## Norwegen & Schweden – Die traumhafte Welt der Fjorde

10-tägige geführte Linienzug- und Schiffsreise ab/bis Deutschland

Einzigartige Bahnlinien mit imposanten Streckenführungen, mit der Fläm-, Dovre- und Bergenbahn, kombiniert mit einer Fahrt auf der legendären Postschiffroute, nehmen Sie mit in die atemberaubende Landschaft Skandinaviens. Göteborg, Oslo, Trondheim und Bergen runden Ihr Skandinavienerlebnis ab.

### Ihre Reise

**1. Tag: Anreise nach Kiel (A).** Individuelle Anreise mit der Bahn 1. Klasse nach Kiel. Begrüßung durch Ihre Reiseleitung. Am Abend Fährfahrt in Richtung Göteborg.

**2. Tag: Göteborg – Oslo (F/A).** Ankunft in Göteborg morgens und Stadtrundfahrt. Nachmittags Fahrt im Schnellzug nach Oslo.

**3. Tag: Oslo – Dovrebahn – Trondheim (F/M).** Vormittags umfangreiche Stadtbesichtigung u. a. mit dem königlichen Schloss und der Holmenkollen Sprungschanze. Mittags geht es mit der Dovrebahn weiter nach Trondheim, vorbei am Mjøsa-See, der Olympiastadt Lillehammer sowie über die Hochebene des Dovrefjell.

**4. Tag: Trondheim (F/A).** Den Vormittag beginnen Sie mit einem Stadtrundgang durch die Krönungsstadt Trondheim inklusive Besichtigung des Nidarosdoms – wohl der schönste Kirchenbau Skandinaviens. Der Nachmittag steht Ihnen zur

freien Verfügung, um die Stadt individuell zu erkunden oder eine Bootsfahrt auf die Insel Munkholmen zu unternehmen.

**5. Tag: Trondheim – Mini-Kreuzfahrt mit dem Postschiff (F/A).** An Bord eines Schiffes der legendären Postschiff-Linie gehen Sie auf Kreuzfahrt durch die traumhafte Fjord-Landschaft nach Bergen.

**6. Tag: Bergen (F/A).** Nachmittags erreichen Sie Norwegens schönste Stadt: Bergen. Bewundern Sie während einer Stadtführung als Hauptattraktion die farbenfrohen, historischen Gebäude des Kaufmanns- und Hanseviertels Bryggen, darunter die Marienkirche aus dem 12. Jh., die Festung Bergenhus sowie die klassischen Spitzdachhäuser aus dem frühen 18. Jahrhundert.

**7. Tag: Bergen – Sognefjord – Aurlandsfjord – Flåmbahn (F/A).** Heute starten Sie zu einer eindrucksvollen Kombination aus Bahn-, Schiffs- und Busfahrt durch die Welt der Fjorde und Gletscher.

Von Bergen geht es mit der Bahn nach Myrdal und mit der berühmten Flåmbahn auf einer der spektakulärsten Bahnstrecken der Welt nach Flåm. Anschließend erwartet Sie eine zweistündige Schifffahrt durch den atemberaubenden Naerøy- und Aurlandsfjord. Eine kurze Busfahrt bringt Sie schließlich nach Stahlheim, wo Sie Ihr Abendessen erwartet.

**8. Tag: Bergen – Oslo (F/A).** Am Vormittag haben Sie Gelegenheit zum Entspannen oder für einen kurzen Besuch auf dem bunten und pulsierenden Fischmarkt, ehe Sie am späten Vormittag mit dem „Bergen-Express“ nach Oslo reisen.

**9. Tag: Oslo – Kiel (F/A).** Am frühen Nachmittag begeben Sie sich an Bord einer Fähre der Color-Line auf Ihrer Fahrt zurück nach Kiel.

**10. Tag: Ankunft in Kiel (F).** Morgens Ausschiffung in Kiel und individuelle Weiterreise zu Ihrem Zielbahnhof.



Programmänderungen vorbehalten.  
F=Frühstück, M=Mittag-, A=Abendessen

Preise pro Person in € (Laut Programm)			
ANF H/Leistung 201550 (Region: NEU)			
Unterbr.	A	B	EZZ
SD1 L	3.735	3.815	1.045
SD2 L	4.110	4.190	945
Reisetermine			
A 3.8.			
B 22.6., 20.7.			

Pro Person ab **3.735 €**

### Ihre Vorteile

- Bahnfahrt 1. Klasse ab/bis jedem deutschen Bahnhof
- Mini-Kreuzfahrt mit einem Postschiff der Havila-Reederei
- Deutschsprachige Reiseleitung ab/bis Kiel
- Gepäcktransfer ab/bis Zuhause inklusive

### So wohnen Sie

Auf den Schiffen: 1 Nacht an Bord der Stena Line Kiel – Göteborg, 1 Nacht an Bord der Color Line Oslo – Kiel und 1 Nacht auf einem Schiff der Reederei „Havila“ Trondheim – Bergen in der jeweils gebuchten Kabinenkategorie. Im Hotel: 6 Nächte in 3- und 4-Sterne Hotels in Oslo, Trondheim und Bergen.  
**SD1/SE1:** Innen-Doppel- bzw. Innen-Einzelkabine/Doppelzimmer bzw. Einzelzimmer für 1-2 Personen.  
**SD2/SE2:** Außen-Doppel bzw. Außen-Einzelkabine/Doppel- bzw. Einzelzimmer für 1-2 Personen.

### Leistungen

- Bahnfahrt 1. Klasse ab/bis jedem deutschen Bahnhof
- 6 Nächte in Hotels
- Verpflegung laut Programm
- Fährfahrten Kiel – Göteborg/Oslo – Kiel und jeweils 1 Nacht an Bord in der gebuchten Kabinenkategorie
- Mini-Kreuzfahrt Trondheim – Bergen und 1 Nacht auf einem Havila-Postschiff in der geb. Kabinenkategorie
- Bahnfahrten 1. Klasse laut Programm inkl. Platzreservierung (soweit möglich)
- Ausflüge und Transfers laut Programm
- Gepäcktransfer ab/bis Zuhause
- Deutschsprachige Reiseleitung ab/bis Kiel, zusätzlich deutschsprachige, örtliche Reiseleitung bei Ausflügen vor Ort
- Reisedokumentation

Mindestteilnehmerzahl: 15 Personen  
Maximalteilnehmerzahl: 25 Personen  
späteste Absage bis 28 Tage vor Abreise



## Nordnorwegen mit der Bahn erfahren

### 11-tägige individuelle Linienzug-Reise ab/bis Trondheim & 3-tägige Verlängerung

Entdecken Sie den Norden Norwegens mit der Nordlands- und Ofotenbahn auf atemberaubenden Routen durch einzigartige Landschaften. Genießen Sie herrliche Fjorde und die Aussicht auf den Svartisen-Gletscher. Verlängern Sie Ihre Reise mit einem Aufenthalt in der Königsstadt Trondheim.

#### Ihre Reise

**1. Tag: Individuelle Anreise nach Trondheim.** In der historischen Hauptstadt Norwegens erwarten Sie bedeutende Sehenswürdigkeiten wie die Festung Kristiansten, die Liebfrauenkirche, der Aussichtspunkt Utsikten und der Nidarosdom.

**2. Tag: Trondheim – Mo i Rana (F).** Heute fahren Sie mit der Nordlandsbahn entlang des Trondheimfjords durch Wälder und Gebirge Richtung Norden (ca. 7 Std.). Am Nachmittag erreichen Sie die Städte Mosjøen und Mo i Rana.

**3. Tag: Mo i Rana – Bodø (F).** In Mo i Rana Spaziergang entlang der Fjordpromenade oder im historischen Stadtteil von Moholmen. Möglichkeit zur Stadtführung (nicht inklusive, vor Ort buchbar). Nachmittags Bahnfahrt nach Bodø (ca. 3 Std.).

**4. Tag: Bodø – Lofoten (F).** In Bodø können Sie das Norwegische Luftfahrtmuseum besuchen, eine Seeadlersafari oder einen Ausflug zum Saltstraumen, den stärksten Gezeitenstrom der Welt, unternehmen (nicht inklusive). Am Abend Expressboot-Fahrt über den Vestfjord nach Svolvær auf den Lofoten (ca. 3,5 Std.).

**5. Tag: Lofoten (F).** Die Lofoten-Inseln liegen weit oberhalb des Polarkreises. Hier stoßen Sie auf Natur pur mit majestätischen Bergen, tiefen Fjorden, Seevogelkolonien und weiten Stränden. Genießen Sie 2 Tage auf den Lofoten und unternehmen Sie z. B. eine Kajaktour, eine

Bergwanderung oder eine Ribboot-Safari. Ihr Hotel hilft Ihnen bei der Buchung.

**6. Tag: Lofoten (F).** Ein weiterer Tag steht Ihnen für einen Ausflug auf den Lofoten zur Verfügung.

**7. Tag: Lofoten – Narvik (F).** Heute geht es weiter mit dem Lokalbus über die wunderschöne Inselgruppe Vesterålen nach Narvik (ca. 4 Std.). In Narvik empfehlen wir eine Fahrt mit der Gondelbahn Fjellheisen zum Stadtberg.

**8. Tag: Ausflug nach Schweden zum Abisko Nationalpark (F).** Heute machen Sie einen Ausflug mit der Ofotenbahn über die norwegisch-schwedische Grenze durch den wunderschönen Nationalpark Abisko nach Kiruna (ca. 3 Std.). Rückfahrt nach Narvik.

**9. Tag: Narvik – Bodø (F).** Ein Bus bringt Sie heute von Narvik durch malerische Landschaften mit Gebirgen und Fjorden nach Bodø (ca. 6 Std.). Fjordfähre über den Tysfjord von Skarberget nach Bognes.

**10. Tag: Bodø – Steinkjer (F).** Sie fahren mit der Nordlandsbahn über Fjorde, Städte und Gebirge (ca. 8 Std.). Am Abend erreichen Sie Steinkjer.

**11. Tag: Steinkjer – Trondheim und individuelle Rückreise (F).** Fahrt mit der Nordlandbahn bis Trondheim (ca. 2 Std.). Anschließend individuelle Rückreise oder Verlängerung Trondheim.

Programmänderungen vorbehalten.  
F= Frühstück

#### Verlängerung Trondheim

**1. Tag: Trondheim.** Verlängern Sie Ihre Reise „Nordnorwegen mit der Bahn erfahren“ in Trondheim. Während Ihres Aufenthaltes genießen Sie Mittag- oder Abendessen (je nach Verfügbarkeit) im Restaurant „Visit Bjørn“. Das außergewöhnlichste Restaurant Trondheims ist bekannt für kreative Küche, sein unterhaltsames Ambiente mit Musik und seine norwegische Gastfreundschaft.

**2. Tag: Trondheim (F).** Gehen Sie in Trondheim auf Entdeckungstour. Fahren Sie mit der Straßenbahn nach Lian, um den letzten Abschnitt des Pilgerwegs zum Nidarosdom zu wandern. Oder machen Sie eine Kajak-, Ribboot- oder Bootstour und erleben Sie die Stadt vom Wasser.

**3. Tag: Individuelle Rückreise (F)** oder weitere Verlängerungsnächte.

Preise pro Person in € (Laut Programm)			
Nordnorwegen mit der Bahn erfahren			
ANF H/Leistung 201685 (Region: NEU)			
Unterbr.	A	B	C
DZ L	2.324	—	—
EZ L	3.499	—	—
Preise pro Person in € (Laut Programm)			
Verlängerung Trondheim (3-tägig)			
ANF ZUB/Leistung 2016XG (Region: NEU)			
Unterbr.	A	B	C
DZ L	479	—	—
EZ L	709	—	—
Reisetermine			
A Anreise täglich vom 1.4.-22.10.			
Verlängerung Trondheim bis 30.10.			

Pro Person ab **2.324 €**

#### Ihre Vorteile

- Spektakuläre Fahrten mit der Nordlands- und der Ofotenbahn
- Naturerlebnis Lofoten und Abisko Nationalpark

#### Nordlands- und Ofotenbahn

Mit 729 km ist die Nordlandsbahn Norwegens längste Bahnstrecke und durchquert verschiedene Klimazonen bis in die Polarregion. Die Ofotenbahn zwischen Narvik und Riksgränsen (Schweden) ist mit 42 km die nördlichste Eisenbahnverbindung Norwegens.

#### So wohnen Sie

10 Nächte in guten Mittelklassehotels. Trondheim: z. B. Comfort Hotel, Thon Hotel Nidaros od. gleichwertig. Mo i Rana: z. B. Scandic Hotel Meyergården od. gleichwertig. Bodø: z. B. Scandic Hotel Havet, Thon Nordlys od. gleichwertig. Lofoten: z. B. Thon Hotel Lofoten, Scandic Svolvær, Svinøya Rorbuer oder gleichwertig. Narvik: z. B. Hotel Quality Narvik od. gleichwertig. Steinkjer: z. B. Quality Hotel Steinkjer.

**DZ/EZ: Doppel- bzw. Einzelzimmer.**

#### Gut zu wissen

- Flüge ab/bis Deutschland auf Anfrage buchbar

#### Leistungen

- 10 Nächte inklusive Frühstück in Hotels
- Fahrten in der Nordlandbahn und Ofotenbahn laut Programm, 2. Klasse inklusive Sitzplatzreservierung (sofern möglich)
- Lokalbus: Svolvær – Narvik – Bodø
- Expressboot Bodø – Svolvær
- Reisedokumentation

#### Verlängerung Trondheim

- 2 Nächte inklusive Frühstück in einem zentral gelegenen Hotel
- 1 Mittagessen oder Abendessen im Restaurant „Visit Bjørn“



Lofoten, Seeadler © Ismaele Tortella



Trondheim © Visit Norway

## Lofoten – Das unvergessliche Nordnorwegen-Abenteuer

### 13-tägige Bahn- & Schiffsreise ab/bis Trondheim

Tauchen Sie in die atemberaubende Schönheit der malerischen Lofoten ein. Entdecken Sie charmante Rorbuer-Fischerhütten, eine vielfältige Tierwelt und die beeindruckende Natur. Freuen Sie sich auf eine unvergessliche Reise voller Abenteuer und nordischer Gastfreundschaft!

#### Ihre Reise

**1. Tag: Individuelle Anreise nach Trondheim.** Trondheim begrüßt Sie mit seiner einzigartigen Mischung aus Geschichte, Kultur und nordischer Gastfreundschaft. Zeit zur freien Verfügung, um die charmante Stadt auf eigene Faust zu erkunden. Vergessen Sie nicht, den beeindruckenden Nidarosdom zu besuchen.

**2. Tag: Trondheim – Mo i Rana (F).** Mit der Nordlandsbahn reisen Sie entlang des Trondheimsfjords. Die Fahrt führt Sie in eine beeindruckende Landschaft, die von natürlicher Schönheit geprägt ist. Nachmittags erreichen Sie Mo i Rana.

**3. Tag: Mo i Rana – Bodø (F).** Vormittags Möglichkeit zu einem Spaziergang entlang der Fjordpromenade. Dabei kommen Sie durch den historischen Stadtteil Moholmen mit Häusern aus dem 16. Jh. Am Kai angekommen, können Sie frische Krabben kaufen. Nachmittags Bahnfahrt nach Bodø.

**4. Tag: Bodø – Lofoten (F/A).** In Bodø haben Sie die Möglichkeit, das Norwegische Luftfahrtmuseum zu besuchen oder einen Ausflug zum Saltstraumen zu machen, dem stärksten Gezeitenstrom der Welt (nicht inklusive). Am Nachmittag setzen Sie Ihre Reise an Bord eines Schiffes von Hurtigruten oder Havila Kystruten nach Stamsund auf den Lofoten fort.

**5.-9. Tag: Lofoten (F).** Fünf wundervolle Tage auf den atemberaubenden Lofoten erwarten Sie. Die Inselgruppe verzaubert Sie mit ihrer unberührten Natur und

malerischen Landschaften. Erkunden Sie die Fjorde bei einer Kajaktour, erwandern Sie die majestätischen Berge, nehmen Sie an einer Seeadler- oder Krabbensafari teil. Sie können auch ein Auto mieten, um die malerischen Inseln und ihre versteckten Schönheiten im eigenem Tempo zu entdecken.

**10. Tag: Lofoten – Postschiff-Fahrt (F/A).** Sie haben noch einen letzten Tag zur freien Verfügung, um die faszinierenden Lofoten zu erkunden. Am späten Abend geht es an Bord eines Postschiffes der Reederei Hurtigruten oder Havila Kystruten mit Kurs in südlicher Richtung.

**11. Tag: An Bord (F/M/A).** Genießen Sie den ganzen Tag an Bord und lassen Sie sich von der malerischen Kulisse verzaubern. Während der Fahrt passieren Sie zahlreiche kleine Schären, die die beeindruckende nordische Küstenlandschaft prägen. Ein besonderes Highlight ist der Berg Torghatten, der durch sein charakteristisches Loch in der Mitte bekannt ist. Sie haben die Möglichkeit, einen Landgang zu buchen und durch dieses faszinierende Loch im Berg zu wandern.

**12. Tag: Trondheim (F).** Morgens Ankunft in Trondheim und Ausschiffung. Möglichkeit zu einer Boots- oder Kajaktour oder zum Besuch des neuen Kunstmuseums Pomo. Den letzten Abend können Sie im bekannten Restaurant „Visit Bjørn“ (nicht inklusive) bei lokaler Atmosphäre ausklingen lassen.

**13. Tag: Individuelle Rückreise (F).** Ende Ihrer Reise.

Programmänderungen vorbehalten.

F=Frühstück, M= Mittag-, A=Abendessen

#### Zubuchbare Ausflüge/Leistungen

**Seeadler-Safari ab Stamsund (ca. 1,5 Std.) pro Person 149 €**

Leistung: 2016C0/X01 X

**Angeltour (ca. 3 Std.) pro Person 159 €**

Leistung: 2016C1/X01 X

**Krabben-Safari (ca. 3 Std.)**

**pro Person 249 €**

Leistung: 2016C2/X01

**Ribboot-Tour nach Ballstad**

**(ca. 3 Std) pro Person 159 €**

Leistung: 2016C4/X01

#### 4-tägiges An- und Abreisepaket ab/bis

**Deutschland ab 1.249 €**

Leistung: 2016C7

Fährfahrt in einer Innen- bzw. Außenkabine ab/bis Kiel mit Color Line, Verlängerungsnacht in Oslo am Ende der Reise und Fahrt in der Dovrebahn nach/ ab Trondheim

Preise pro Person in € (Laut Programm)			
ANF H/Leistung 201656 (Region: NEU)			
Unterbr.	A	B	EZZ
DZ1 L	3.299	—	2.390
DZ2 L	3.379	—	2.390
DZ3 L	2.999	—	2.340
DZ4 L	3.069	—	2.340

Reisetermine  
**A** Anreise täglich vom 1.5.-19.9.

Pro Person ab **2.999 €**

#### Ihre Vorteile

- Die Lofoten von Ihrer schönsten Seite entdecken
- Fahrt an Bord eines Havila- oder Hurtigruten-Postschiffes
- Fahrt mit der Nordlandbahn

#### So wohnen Sie

Im Hotel: 4 Nächte in Hotels der guten und gehobenen Mittelklasse (landestypisch). 6 Nächte wahlweise in typischen Rorbuer Fischerhütten mit Wohnbereich, Schlafzimmer, Küche und Badezimmer oder im Hotel Live Lofoten.

Auf dem Schiff: 2 Nächte in einer Innen- oder Außenkabine an Bord eines Havila- oder Hurtigruten-Postschiffes.

**DZ1/EZ1: Doppel- bzw. Einzelzimmer**

**Rorbuer/Innenkabine** für 1-2 Personen.

**DZ2/EZ2: Doppel- bzw. Einzelzimmer**

**Rorbuer/Außenkabine** für 1-2 Personen.

**DZ3/EZ3: Doppel- bzw. Einzelzimmer**

**Hotel/Innenkabine** für 1-2 Personen.

**DZ4/EZ4: Doppel- bzw. Einzelzimmer**

**Hotel/Außenkabine** für 1-2 Personen.

#### Gut zu wissen

- An- und Abreise ab/bis Deutschland zubuchbar, siehe „Zubuchbare Leistungen“
- Gerne senden wir Ihnen ein Angebot und Preise für einen Mietwagen auf den Lofoten auf Anfrage

#### Leistungen

- 4 Nächte in guten Mittelklassehotels
- 6 Nächte wahlweise in Rorbuer Fischerhütten oder im Hotel Live Lofoten
- Fahrt und 2 Nächte in der gebuchten Kategorie an Bord eines Havila- oder Hurtigruten-Postschiffes Bodø – Stamsund und Stamsund – Trondheim
- Verpflegung laut Programm
- Fahrt mit der Nordlandbahn Trondheim – Mo i Rana – Bodø, 2. Klasse
- Reisedokumentation



Bergen, Luftaufnahme © Visit Berg/Lars Korvald



Golden Train



Fjord Cruise Nærøfjord © Visit Norway/Sverre Hjørnevik

## Norwegen – Fjordzauber und Panoramafahrten

### 8- bzw. 12-tägige individuelle Linienzug-Reise Ålesund – Stavanger

Erleben Sie Norwegens beeindruckendste Naturwunder hautnah: Faszinierende Fjordkreuzfahrten, den majestätischen Geirangerfjord, unvergessliche Bahnfahrten und die atemberaubende Wanderung zum Preikestolen mit spektakulärem Blick über den Lysefjord.

#### Ihre Reise

**1. Tag: Individuelle Anreise nach Ålesund.** Erkunden Sie im Anschluss die Jugendstilstadt, den Hausberg Aksla und das Aquarium Atlanterhavsparken.

**2. Tag: Ålesund – Geiranger – Åndalsnes (F).** Heute erleben Sie eine eindrucksvolle Kreuzfahrt auf dem Geirangerfjord mit Blick auf steile Felswände und Wasserfälle. In Geiranger bleibt Zeit für einen Bummel, bevor es per Bus weitergeht durch spektakuläre Fjord- und Berglandschaften. Fotostopps an Trollstigen und Gudbrandsjuvet runden den Tag ab. Ziel ist Åndalsnes, malerisch zwischen Gipfeln und Fjord gelegen.

**3. Tag: Åndalsnes – Golden Train (F).** Beginnen Sie Ihren Tag in Åndalsnes, wo die berühmte Raumabahn Sie auf eine der malerischsten Zugfahrten Europas im Sonderzug Golden Train entführt. Es geht durch dramatische Landschaften mit steilen Felswänden, rauschenden Wasserfällen und grünen Tälern. Die Fahrt führt vorbei an Höhepunkten wie der Trollwand, dem Verma-Wasserfall und der Kylling-Brücke.

**4. Tag: Åndalsnes – Ålesund (F).** Der Vormittag steht zur freien Verfügung – ideal für eine Wanderung oder eine Fahrt mit der Gondel zur Nesaksla mit herrlichem Panoramablick. Am Nachmittag Rückfahrt im Bus nach Ålesund. Übernachtung in Ålesund oder optional Weiterreise mit Hurtigruten oder Havila nach Bergen (gegen Aufpreis).

**5. Tag: Ålesund – Bergen (F).** Heute reisen Sie mit dem Bus über den eindrucksvollen Nordfjord und den Sognefjord nach Bergen. Dort erwarten Sie das historische Hanseviertel Bryggen, der Fischmarkt und das lebendige Stadtleben.

**6. Tag: Bergen (F).** Erkunden Sie Bergen mit seinen bunten Stadtvierteln, dem historischen Hafen und dem atemberaubenden Ausblick vom Fløyen. Besuchen Sie Trolldhaugen, das ehemalige Zuhause von Edvard Grieg und genießen Sie die maritime Atmosphäre dieser einzigartigen Küstenstadt.

**7. Tag: Bergen – Fjordkreuzfahrt (F).** Fahrt mit der Bergenbahn nach Voss, weiter nach Gudvangen über Stalheimskleiva. Fjordkreuzfahrt auf Nærøy- und Aurlandsfjord nach Flåm. Mit der Flåm- und Bergenbahn geht es zurück nach Bergen.

**8. Tag: Bergen – Stavanger (F).** Genießen Sie den Vormittag entspannt in Bergen. Am Nachmittag beginnt Ihre Fahrt mit Fjordline durch beeindruckende Fjord- und Küstenlandschaften nach Stavanger.

**9. Tag: Stavanger (F).** Erkunden Sie Stavanger mit seinen historischen Fachwerkhäusern, lebhaften Straßen und dem malerischen Hafen. Besuchen Sie das norwegische Öl-Museum und genießen Sie die atemberaubende Aussicht vom Fløyen-Berg.

**10. Tag: Stavanger (F).** Heute entdecken Sie den berühmten Lysefjord bei einer Bootsfahrt, mit der Möglichkeit, den

Preikestolen aus nächster Nähe zu sehen. Alternativ können Sie eine Kombination aus Fjordkreuzfahrt und Wanderung zum Preikestolen genießen – ein unvergessliches Erlebnis!

**11. Tag: Stavanger – Egersund – Stavanger (F).** Fahrt mit der Jærbahn entlang der malerischen Nordseeküste nach Egersund. Unterwegs passieren Sie Sandnes und Bryne, die Heimat berühmter Sportler. In Egersund erwarten Sie bunte Holzhäuser, idyllische Wanderwege und eine gemütliche Atmosphäre. Rückfahrt nach Stavanger.

**12. Tag: Rückreise (F).** Fahrt zum Flughafen Stavanger (nicht inklusive) und Heimreise.

Programmänderungen vorbehalten.  
F=Frühstück

**Zubuchbarer Ausflug**  
**Fjordkreuzfahrt und Wanderung Preikestolen ab/bis Stavanger p. P. 55 €**  
Dauer: ca. 9 Std., Leistung: 2016XF/X01 X

Preise pro Person in € (Laut Programm)  
**Ålesund – Stavanger (12-tägig)**  
ANF H/Leistung 201629 (Region: NEU)

Unterbr.	A	B	EZZ
DZ L	3.179	–	1.290

Preise pro Person in € (Laut Programm)  
**Ålesund – Stavanger (8-tägig)**  
ANF H/Leistung 201630 (Region: NEU)

Unterbr.	A	B	EZZ
DZ L	2.399	–	870

Reisetermine

**A** Anreise Mi und Sa vom 1.4.-23.9. bzw. 26.9.

Pro Person ab **2.399 €**

#### Ihre Vorteile

- Bequeme Direktflüge ab/bis Frankfurt/Main zubuchbar
- Fjordkreuzfahrt auf dem Nærøy-, Aurlands- und Geirangerfjord
- Fahrt mit dem Golden Train entlang der Raumabahn
- Fahrt mit der Flåm- und Bergenbahn

#### The Golden Train

Der Zug nimmt Sie mit auf eine magische Reise durch Romsdalen. Der Zug fährt entlang der Raumabahn und bietet viele bemerkenswerte Sehenswürdigkeiten. Diese Bahnstrecke wurde vom Reisebuchverlag „Lonely Planet“ bereits mehrmals als schönste Zugreise Europas ausgezeichnet. Lehnen Sie sich entspannt in Ihrem zurück und genießen Sie die herrliche Aussicht auf die malerischen Landschaften. Unterwegs erfahren Sie alles über die historischen Ereignissen und die dramatische Geschichte dieser außergewöhnlichen Bahnstrecke.

#### So wohnen Sie

11 Nächte in guten und gehobenen Mittelklassehotels. Ålesund: z. B. Thon Hotel oder gleichwertig, Åndalsnes: Mittelklassehotel, Bergen: z. B. Hotel Augustin, Zander K oder gleichwertig, Stavanger: z. B. Clarion Hotel Stavanger oder gleichwertig.

**DZ/EZ: Doppel- bzw. Einzelzimmer.**

#### Gut zu wissen

- Diese Reise ist auch als **8-tägige Variante** (ANF H/Leistung 201630) buchbar, Programm auf Anfrage

#### Leistungen

- 11 Nächte inklusive Frühstück in Hotels laut Programm
- Bahn-, Schiffs- und Busfahrten laut Programm
- Reisedokumentation



Åndalsnes, Restaurant Eggen © Fredrik Ahlsen Maverick



Skåbu, Skåbu Fjellhotel © Ansgar Valbo

## Norwegen authentisch erleben

10- bzw. 12-tägige individuelle Linienzug-Reise ab/bis Oslo bzw. Kiel

Eine Reise voller Kultur, Natur, Kulinarik und authentischer Begegnungen von Oslo bis Trondheim sowie Fahrten auf den schönsten Bahnstrecken Norwegens erwarten Sie. In ausgewählten, charman-ten Hotels genießen Sie das typisch norwegische Hygge-Gefühl – gemütlich, herzlich und naturnah.

### Ihre Reise

**1. Tag: Kiel – Oslo.** Individuelle Anreise nach Kiel. Mittags Einschiffung und Fahrt an Bord der Color Line nach Oslo.  
**2. Tag: Oslo – Skåbu (F/A).** Nach Ankunft Fahrt mit der Dovrebahn entlang des Mjøsa-Sees in die Olympiastadt Lillehammer. Ankunft in Vinstra und Transfer zum Skåbu Fjellhotel.  
**3. Tag: Skåbu (F/A).** Heute erleben Sie eine Zeitreise auf Lykkja Fjellgard – einem historischen Hof aus dem 15.-18. Jh. Die Führung (ca. 3 Std.) bietet Ihnen Einblicke in das Leben früherer Zeiten. Bevor Sie hausgemachte Fjelltapas genießen, backen Sie Ihre eigene süße Lefse. Ihnen werden regionale Spezialitäten wie geräuchertes Elchfleisch, Schinken vom freilebenden Bergschwein und Lammkeule vom Wildschaf serviert.  
**4. Tag: Skåbu – Åndalsnes (F/I/A).** Bahnhofstransfer und Bahnfahrt durch das Gudbrandstal. Von Dombås geht es mit der Raumabahn durch das Raumata. Transfer zum Aak Hotel in Åndalsnes.  
**5. Tag: Åndalsnes (F/I/A).** In Åndalsnes erleben Sie eine atemberaubende Fjord- und Berglandschaft. Machen Sie eine Wanderung, eine E-Bike-Tour, eine Seilbahnfahrt zum Aussichtspunkt Nesaksla mit spektakulärer Aussicht oder eine optionale Wikinger- und Trollwanderung.  
**6. Tag: Åndalsnes – Kongsvold bzw. Oppdal (F/A).** Fahrt mit der Raumabahn zurück nach Dombås und mit der Dovrebahn nach Kongsvold. Hier können Sie zu

historischen Berghütten wandern oder den Botanische Berggarten besuchen. Übernachtung im Hotel Kongsvold Fjellstue.  
**7. Tag: Kongsvold bzw. Oppdal (F/A).** Im Sommer können Sie an einer Moschusochsensafari (fakultativ) teilnehmen. Dabei erleben Sie Tiere in ihrem natürlichen Lebensraum. Im Winter können Sie alternativ in Oppdal Skifahren oder eine Hundeschlittentour unternehmen.  
**8. Tag: Kongsvold – Trondheim – Røros (F).** Genießen Sie eine malerische Bahnfahrt nach Trondheim. Kurzer Aufenthalt für einen Stadtrundgang. Anschließend setzen Sie Ihre Bahnfahrt nach Røros mit seiner historischen Atmosphäre fort. Transfer zum Hotel Erzscheidergården.  
**9. Tag: Røros (F).** Die faszinierende Bergstadt, die zum UNESCO-Welterbe zählt, lädt Sie zu einer individuellen Entdeckungstour ein. Oder machen Sie eine optionale Wanderung, bei der Sie durch einen ortskundigen englischsprachigen Guide begleitet werden. Dabei besuchen Sie auch das Museum von Røros und erleben die einzigartige Kirche.  
**10. Tag: Røros – Oslo (F).** Fahrt mit der Rørosbahn durch das Østerdal nach Hamar. Umstieg auf die Norwegische Bahn und Fahrt in die Hauptstadt Oslo. Gehen Sie hier auf Entdeckungstour und erleben Sie das königliche Schloss, die Festung Akershus, die Oper oder das Munch Museum.

**11. Tag: Oslo – Kiel (F).** Mittags Einschiffung und Nachtfahrt an Bord der Color Line nach Kiel.  
**12. Tag: Kiel (F).** Morgens Ankunft in Kiel und Ende der Reise.

Programmänderungen vorbehalten.  
 F=Frühstück, I=Imbiss, A=Abendessen

### Zubuchbare Ausflüge

**Moschusochsensafari am 7. Tag pro Person 89 €**  
 Leistung: 2016XC/X01 X  
**Bergstadtwanderung Røros am 9. Tag pro Person 19 €**  
 Leistung: 2016XD/X01 X  
**Wikinger-/Troll-Erlebniswanderung Åndalsnes am 5.Tag pro Person 327 €**  
 Leistung: 2016XE/X01

Preise pro Person in € (Laut Programm) ab/bis Kiel (12-tägig)						
ANF H/Leistung 201632 (Region NEU)						
Unterbr.	A	EZZ	B	EZZ	C	EZZ
DZ1 L	3.889	1.880	4.059	1.730	4.169	1.820
DZ2 L	3.999	1.880	4.169	1.730	4.279	1.820
Reisetermine						
A Anreise täglich vom 1.1.-30.4.						
B Anreise täglich vom 1.5.-18.6., 17.8.-20.9.						
C Anreise täglich vom 19.6.-16.8.						
Preise pro Person in € (Laut Programm) ab/bis Oslo (10-tägig)						
ANF H/Leistung 201631 (Region NEU)						
Unterbr.	A	EZZ	B	EZZ	C	EZZ
DZL	3.069	1.240	3.229	1.160	—	—
Reisetermine						
A Anreise täglich vom 1.1.-30.4.						
B Anreise täglich vom 1.5.-22.9.						

Pro Person ab **3.069 €**

### Ihre Vorteile

- Nachhaltiger Aufenthalt in außergewöhnlichen Hotels mit viel Charme

### So wohnen Sie

In Hotels: 9 Nächte in gehobenen Komfort-Hotels. Skåbu: Skåbu Fjellhotel – Berghotel inmitten unberührter Natur. Åndalsnes: Hotel Aak – Ideal für Erkundungen in der Fjordlandschaft. Kongsvold: Kongsvold Fjellstue – Traditionelle Berghütte bzw. Oppdal (in Saison A): Skifer Hotel – Hotel mit stilvollem Ambiente (kein Abendessen). Røros: Hotel Erzscheidergården – Historisches Hotel mit rustikalem Charme.  
 Auf dem Schiff: 2 Nächte an Bord der MS Color Fantasy bzw. MS Color Magic. Schiffe mit 15 Decks, Promenadenstraße, 966 Kabinen, 6 Restaurants, 4 Bars, Café, Kino, Casino, Fantasy Show Lounge, Color SPA & Fitness Center, Aqualand, Shops (Leistungen z. T. gegen Gebühr). Alle Kabinen mit Dusche, WC, Föhn, TV, Telefon und Minibar.  
**DZ1/EZ1: Zimmer/Innenkabine Color Line** für 1-2 Personen.  
**DZ2/EZ2: Zimmer/Außenkabine Color Line** für 1-2 Personen.

### Gut zu wissen

- Weitere Ausflüge bzw. Winteraktivitäten gerne auf Anfrage
- Reise auch als **10-tägige Variante ab/bis Oslo** (ANF H/Leistung 201631) buchbar

### Leistungen

- Fährfahrt und 2 Nächte inklusive Frühstück mit Color Line Kiel – Oslo – Kiel in der gebuchten Kabinenkategorie
- 9 Nächte in Hotels laut Programm
- Verpflegung laut Programm
- Bahnfahrten laut Programm: Dovrebahn Oslo – Vinstra, Dovre-/Raumabahn Vinstra – Dombås – Åndalsnes, und Åndalsnes – Dombås – Kongsvold
- Ausflug Lykkja Farm inklusive Fjelltapas
- Transfers laut Programm
- Reisedokumentation



Schweden, Unterwegs per Bahn  
© Imagebank.sweden/Jerker Andersson



Kristiansand © Gettyimages.com/Victor Ganin

## Skandinaviens Küsten – Dänemark, Schweden & Norwegen

14-tägige geführte Linienzug-Reise ab/bis Kopenhagen bzw. Deutschland

Erleben Sie atemberaubende Küsten, zauberhafte Städte und faszinierende Kultur in Südschweden. Diese Reise kombiniert Dänemark, Schweden und Norwegen. Tauchen Sie ein in ein Abenteuer voller Naturwunder, spannender Krimis, nostalgischer Schiffsfahrten und unvergesslicher Momente!

### Ihre Reise

**1. Tag: Flug nach Kopenhagen.** (A). Spaziergang zum Tivoli und Begrüßungsabendessen.

**2. Tag: Kopenhagen – Göteborg** (F). Fahrt entlang der Öresund-Küste nach Helsingør mit Besuch von Kronborg Slot. Mit der Fähre setzen Sie über ins schwedische Helsingborg und besichtigen hier ein weiteres Schloss: Sofiero Slot. Weiterfahrt mit dem Zug nach Göteborg.

**3. Tag: Göteborg** (F). Stadtführung durch Göteborg. Der Nachmittag ist frei – optional Bootsfahrt nach Älvsborg mit typischer schwedischer Fika, der beliebten Kaffeepause mit Gebäck zubuchbar.

**4. Tag: Trollhättan und Göta-Kanal** (F). Weiterreise per Zug nach Trollhättan am Göta-Kanal. Das Highlight des Tages: Fahrt mit der gecharterten MS Elfkungen, einem der ältesten Schärenboote Schwedens.

**5. Tag: Trollhättan – Oslo** (F). Am Vormittag besuchen Sie Uddevalla mit seiner Strandpromenade, dann geht es weiter ins Krimiland nach Fjällbacka, berühmt durch die Krimis von Camilla Läckberg, bevor Sie sich durch idyllische Landschaften auf den Weg bis nach Oslo begeben.

**6. Tag: Oslo** (F). Bei einer Stadtrundfahrt lernen Sie Oslo kennen – inklusive Vigeland-Park und dem traditionsreichen Ski-Museum am Holmenkollen. Der Nachmittag steht Ihnen zur freien Verfügung für eigene Erkundungen oder einen Museumsbesuch.

**7. Tag: Oslo – Telemark-Kanal – Kristiansand** (F). Morgens Zugfahrt von Oslo nach Bø und per Bus nach Lunde. Dort beginnt Ihre nostalgische Schiffsfahrt auf dem Telemark-Kanal bis Ulefoss – inklusive Schleusenfahrt durch Vrangfoss, die höchste Stufenschleuse Norwegens. Anschließend fahren Sie entlang der Südküste über das Arendal nach Kristiansand.

**8. Tag: Kristiansand – Aalborg** (F/A). Heute fahren Sie per Fähre nach Hirtshals und besuchen Nordeuropas größtes Aquarium, das Ozeanarium. Danach entdecken Sie das Künstlerdorf Skagen und das Naturwunder Grenen, wo Nord- und Ostsee sich treffen bevor Sie nach Aalborg fahren.

**9. Tag: Aalborg – Aarhus** (F). Sie erkunden Aalborg bei einer Führung und besteigen den Aalborg-Turm. Anschließend reisen Sie weiter nach Aarhus.

**10. Tag: Aarhus** (F). Heute erleben Sie einen Stadtrundgang in Aarhus, Dänemarks zweitgrößter Stadt und Kulturhauptstadt Europas 2017. Danach besichtigen Sie das Freilichtmuseum Den Gamle By. Nachmittag zur freien Verfügung – optional Besuch des Kunstmuseums ARoS mit dem berühmten Regenbogen-Dach zubuchbar.

**11. Tag: Insel Fünen – Odense** (F). Weiter geht's auf die Insel Fünen. In Middelfart unternehmen Sie eine Wal-Safari in der Lillebælt-Region. Danach erreichen Sie Odense, die Heimat Hans Christian Andersens. Spaziergang im Märchenwald und Besuch des H. C. Andersen-Hauses.

**12. Tag: Insel Fünen** (F/M). Heute wandern Sie in Kerteminde durch die beeindruckende Natur von Fyns Hoved. Nach einem gemütlichen Lunch besuchen Sie im Süden die prächtige Wasserburg Egeskov mit Oldtimer-Ausstellung.

**13. Tag: Odense – Kopenhagen** (F/A). Mit dem Zug geht es zurück nach Kopenhagen. Hier erkunden Sie die Stadt per Fahrrad. Abschieds-Dinner. Optional Smørrebrød-Workshop buchbar.

**14. Tag: Abschied von Skandinavien** (F). Transfer zum Flughafen und Rückflug. Programmänderungen vorbehalten.

F=Frühstück, M=Mittag-, A=Abendessen

### Zubuchbare Ausflüge

**Smørrebrød-Workshop p. P. 128 €**

Leistung 2015S5/X01 X

**Ausflug Festung Älvsborg inkl. Fika p. P. 75 €**

Leistung 2015S3/X01 X

**Ausflug Kunstmuseum ARoS p. P. 30 €**

Leistung 2015S4/X01 X

**Preise pro Person in € (Laut Programm) ab/bis Deutschland**  
ANF H/Leistung 201542

Unterbr.	A	B	EZZ
DZ L	5.870	–	990

**Preise pro Person in € (Laut Programm) ab/bis Kopenhagen**  
ANF H/Leistung 201543

Unterbr.	A	B	EZZ
DZ L	5.450	–	990

Reisetermin

A 10.6.

Pro Person ab **5.450 €**

### Ihre Vorteile

- Drei skandinavische Länder in einer Reise
- Umfangreiches Ausflugs- und Besichtigungsprogramm
- Deutschsprachige Reiseleitung

### So wohnen Sie

13 Nächte in zentral gelegenen Komfort- und Mittelklassehotels. Kopenhagen: Scandic Købbyen, Göteborg: Scandic Europa, Trollhättan: Scandic Swania, Oslo: Thon Hotel Europa, Kristiansand: Scandic Sørlandet, Aalborg: Comwell Hvide Hus, Aarhus: Comwell Aarhus, Odense: Comwell H.C. Andersen.

**DZ/EZ: Doppel- bzw. Einzelzimmer.**

### Gut zu wissen

- Diese Reise ist auch **ab/bis Kopenhagen** (ANF H/Leistung 201543) buchbar
- Zubringer-Flüge ab/bis Frankfurt oder Bahnfahrt ab/bis Kopenhagen auf Anfrage

### Leistungen

- Flüge ab/bis Frankfurt/Main
- 13 Nächte in Hotels laut Programm
- Verpflegung laut Programm
- Zugfahrten in Linienzügen laut Reiseverlauf inklusive Sitzplatzreservierungen für die 2. Klasse
- Busfahrten laut Reiseverlauf in modernen Bussen mit Klimaanlage
- Fahrpassagen Helsingør – Helsingborg, Kristiansand – Hirtshals
- Schiffsfahrten auf Göta- und Telemark-Kanal
- Ausflüge, Stadtführungen und Besichtigungen laut Programm
- Deutschsprachige Reiseleitung ab/bis Kopenhagen
- Reisedokumentation

Mindestteilnehmerzahl: 15 Personen  
Maximalteilnehmerzahl: 26 Personen  
späteste Absage bis 28 Tage vor Abreise



## Nordische Vielfalt – Historische Städte, Åland & Gotland

10-tägige individuelle Schiffs- & Linienzugreise ab/bis Kiel

Lernen Sie die Schönheit der Insel Gotland sowie der idyllischen Ålandinseln kennen und erleben Sie die Städte Göteborg, Stockholm und Karlstad. Sie reisen entspannt und bequem mit der Bahn und an Bord der Schiffe von Stena Line und Viking Line. Freuen Sie sich auf unvergessliche Momente!

### Ihre Reise

**1. Tag: Individuelle Anreise nach Kiel.**

Einschiffung auf der Nachtfähre von Stena Line. Abfahrt in Richtung Göteborg.

**2. Tag: Ankunft Göteborg (F).**

Nach dem Frühstück an Bord können Sie in Göteborg auf Entdeckungsreise gehen und u. a. den Gustav Adolf Torg mit dem beeindruckenden Rathaus, das historische Kronhuset – Göteborgs ältestes Gebäude – und das Röhsska-Museum für Design und Kunsthandwerk erleben. Vielleicht unternehmen Sie auch eine Schärenkreuzfahrt (fakultativ).

**3. Tag: Göteborg – Stockholm (F).**

Heute reisen Sie mit der Bahn von Göteborg nach Stockholm. Auf Ihrer Fahrt durch die abwechslungsreiche Natur- und Kulturlandschaft Schwedens gelangen Sie in die faszinierende königliche Hauptstadt.

**4. Tag: Stockholm (F).**

Entdecken Sie am heutigen Tag Stockholm. Bummeln Sie durch die charmante Altstadt Gamla Stan, bewundern Sie das königliche Schloss oder genießen Sie den Blick vom Stadshuset.

**5. Tag: Stockholm – Auf See (F).**

Am Vormittag haben Sie erneut Gelegenheit, Stockholm zu erkunden. Wir empfehlen einen Schiffsausflug in die malerischen Schären oder einen Besuch des königlichen Schlosses Drottningholm. Am Nachmittag geht es an Bord der Birka Gotland zu einer Kreuzfahrt nach Gotland. Auf diesem historischen Seeweg, der einst von Wikinger- und Handelsschiffen der

Hanse genutzt wurde, erreichen Sie am nächsten Tag die „Rosenstadt“ Visby. Der moderne Komfort an Bord sorgt für einen angenehmen Aufenthalt.

**6. Tag: Gotland (F).**

Genießen Sie Ihr Frühstück an Bord. Am Morgen erreichen Sie Gotland. Die malerische Insel liegt nur 90 km vor der schwedischen Küste. Die Inselhauptstadt Visby gilt als die am besten erhaltene mittelalterliche Stadt Skandinaviens und wurde 1995 in die UNESCO-Welterbeliste aufgenommen. Gehen Sie auf Stadtentdeckung. Sie haben die Gelegenheit, Gerichte nach mittelalterlichen Rezepten zu probieren, wie im Brot gebackenes Lamm mit Senfsauce und eingelegten Birnen. Am Abend verlässt Ihr Schiff Gotland.

**7. Tag: Åland – Stockholm (F).**

Heute Morgen haben Sie einen kurzen Aufenthalt auf den Ålandinseln. Die autonom verwaltete Inselgruppe gehört zu Finnland. Danach geht es wieder zurück nach Stockholm. Der Nachmittag und Abend steht Ihnen in der herrlichen Stadt zur freien Verfügung.

**8. Tag: Stockholm – Karlstad (F).**

Am Vormittag reisen Sie mit der Bahn nach Karlstad, der charmanten Hauptstadt der Provinz Värmland. Die Stadt liegt malerisch am Ufer des Vänern-Sees, dem größten See Schwedens. Besuchen Sie die beeindruckende Domkirche von 1730 oder unternehmen Sie eine entspannte Bootsfahrt.

**9. Tag: Karlstadt – Göteborg – Nachtfähre nach Kiel (F).**

Mit der Bahn fahren Sie heute nach Göteborg. Genießen Sie die Stadt bevor Sie auf der Nachtfähre von Stena Line einschiffen. Überfährt nach Kiel.

**10. Tag: Ankunft in Kiel (F)**

am Morgen. Ende Ihrer Reise und individuelle Rückreise.

Programmänderungen vorbehalten.

F=Frühstück

Preise pro Person in € (Frühstück)			
ANF H/Leistung 201575 (Region: NEU)			
Unterbr.	A	B	EZZ
<b>DZ1 F</b>	2.399	—	1.300
<b>DZ2 F</b>	2.619	—	1.300
Reisetermine			
<b>A</b>	29.5., 31.5., 3.6., 12.6., 17.6., 19.6., 21.6., 24.6., 26.6., 28.6., 1.7., 3.7., 8.7., 10.7., 12.7., 15.7., 17.7., 22.7., 24.7., 29.7., 31.7., 2.8., 5.8., 7.8., 15.8., 22.8.		

Pro Person ab **2.399 €**

### Ihre Vorteile

- Bequeme An-/Abreise mit der Stena Line ab/bis Kiel
- Fahrt zu den Inseln Gotland und Åland

### Stena Line

Die Fährschiffe Stena Germanica und Stena Scandinavica verfügen über ein Buffet-Restaurant und A la Carte-Restaurant. Die Stena Germanica ist das erste Fährschiff weltweit, das mit Methanol betrieben wird. Modern ausgestattete Kabinen mit eigenem Badezimmer.

### Birka Gotland

Die Birka Gotland von Viking Line ist mit mehreren Restaurants, Bars und Café ausgestattet. Archipelengo Spa mit Sauna gegen Gebühr. Moderne, komfortable Kabinen mit eigenem Badezimmer.

### So wohnen Sie

Im Hotel: 5 Nächte in guten bzw. gehobenen Mittelklassehotels in zentraler Lage. Auf der Stena Line: 2 Nächte an Bord des Fährschiffes Stena Germanica bzw. Stena Scandinavica Kiel – Göteborg – Kiel.

Auf der Birka Gotland: 2 Nächte an Bord der Fährschiffes Birka Gotland Stockholm – Visby – Stockholm.

**DZ1/EZ1: Zimmer/Innenkabine auf der Fähre für 1-2 Personen.**

**DZ2/EZ2: Zimmer/Außenkabine auf der Fähre für 1-2 Personen.**

### Leistungen

- 5 Nächte inklusive Frühstück in Mittelklassehotels
- Fahrt und 2 Nächte inklusive Frühstück an Bord der Stena Line Kiel – Göteborg – Kiel in der gebuchten Kategorie
- Fahrt und 2 Nächte inklusive Frühstück an Bord der Birka Gotland Stockholm – Visby – Stockholm in der gebuchten Kategorie
- Bahnfahrten laut Programm, 2. Klasse: Göteborg – Stockholm, Stockholm – Karlstad, Karlstad – Göteborg
- Reisedokumentation



© imagebank.sweden/Ola Ericson

## Schweden – von Natur aus anders

Erleben Sie die Vielfalt von unberührter Natur und lebendigen Traditionen



Von üppigen Wäldern und glitzernden Seen im Süden bis zu schneebedeckten Weiten im Norden, von Städten mit historischem Erbe bis zu moderner Architektur und Kunst – Schweden ist ein Paradies für Natur- und Kulturliebhaber. Genießen Sie die unterschiedlichen Facetten des Landes ganz entschleunigend per Bahn und entdecken Sie Ihr ganz persönliches Schweden.



© imagebank.sweden/Tina Axelsson



© imagebank.sweden/Asaf Kliger



© imagebank.sweden/Eddie Granlund

Schweden ist ein facettenreiches Reiseziel, das zu jeder Jahreszeit begeistert. Ob blühende Frühlingslandschaften, endlose Sommertage, farbenfroher Herbst oder magischer Winter – jede Saison offenbart ihre eigene Schönheit.

Während Ihres Urlaubs können Sie tief in die schwedische Kultur und Tradition eintauchen. Erleben Sie typische schwedische Feste wie Mittsommer, das immer im Juni gefeiert wird, oder das Luciafest im Dezember mit stimmungsvollen Lichtern und Konzerten. Darüber hinaus gibt es viel zu erleben: Ob Wandern, Radfahren, Angeln, Hundeschlittenfahren oder die Beobachtung von Polarlichtern – gern bringen Ihnen lokale Experten die Natur und das Leben in Schweden näher.

Auch kulinarisch hat Schweden viel zu bieten: Probieren Sie frischen Fisch, herzhaftes Elchgerichte oder selbstgepflückte Blaubeeren. Und was auf keinen Fall fehlen darf: die traditionelle Kaffeepause – in Schweden kurz „Fika“ genannt. Hier nimmt man sich Zeit, um mit Freunden oder Familie in einer gemütlichen Konditorei Kaffee zu trinken, eine süße Kleinigkeit wie eine Zimtschnecke zu naschen und sich zu unterhalten.

**Buchen Sie jetzt ihre unvergessliche Reise nach Schweden. Unsere vielfältigen Angebote finden Sie auf den Seiten 89, 95, 101-104, 108 und 154. Und dann heißt es schon bald „Willkommen in Schweden“!**

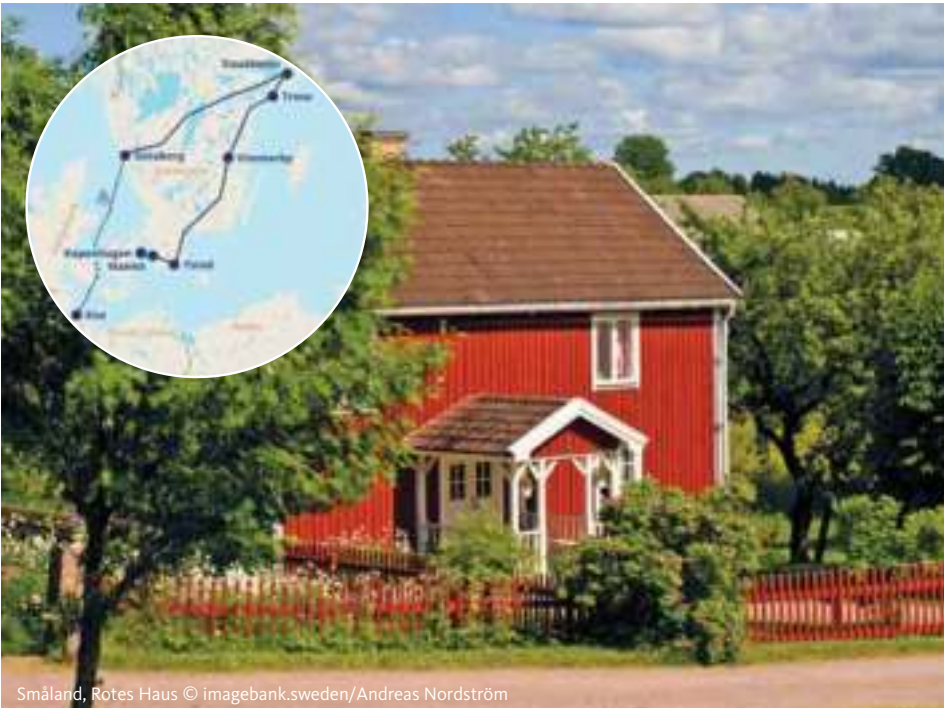

## Schwedische Filmschauplätze von Wallander bis Bullerbü

### 10-tägige individuelle Schiffs- & Linienzugreise Kopenhagen – Kiel

Erleben Sie auf dieser Reise faszinierende Schauplätze, bekannt aus Filmen und Serien wie Kurt Wallanders Ystad und Vimmerby, die Heimatstadt von Astrid Lindgren, sowie Drehorte aus „Die Brücke“ und „Kommissarin Lund“. Tauchen Sie ein in filmreife Landschaften und charmante Kulissen.

#### Ihre Reise

**1. Tag: Individuelle Anreise nach Kopenhagen.** Je nach Ankunft, Zeit für erste Entdeckungen u. a. das Rathaus, die Schlösser Amalienborg und Christiansborg sowie das malerische Hafenviertel mit der berühmten kleinen Meerjungfrau. Lassen Sie den Tag im weltberühmten Tivoli ausklingen. Vielleicht erinnern Sie sich an diesen Schauplatz aus „Kommissarin Lund“.

**2. Tag: Kopenhagen – Malmö (F).** Genießen Sie den Vormittag in Kopenhagen. Schlendern Sie über die bekannte Einkaufsstraße Strøget oder entspannen Sie in einem der Cafés im Nyhavn. Nachmittags Bahnfahrt über die berühmte Øresundbrücke nach Malmö. Tauchen Sie ein in die Welt von „Die Brücke“!

**3. Tag: Malmö – Ystad (F).** Malmö lädt mit zauberhafter Altstadt, dem Schloss Malmöhus mit dem idyllischen Kungspark zur Erkundungstour ein. Ein Spaziergang durch den neuen Stadtteil Västra Hamnen offenbart faszinierende Architektur. Besonders beeindruckt der spektakuläre Wolkenkratzer Twisting Torso. Am Nachmittag fahren Sie per Bahn nach Ystad und in die Welt von Mankells Wallander.

**4. Tag: Ystad – Vimmerby (F).** Entdecken Sie Ystad, die malerische Kleinstadt, die durch die Romane über Kommissar Wallander weltbekannt wurde. Besuchen Sie das Polizeipräsidium und das Lieblingscafé von Kurt Wallander, Fridolfs

Konditori. Empfehlenswert ist auch das Ystad Studios Visitor Center – eines der größten Filmmuseen Schwedens. Später Bahnfahrt nach Vimmerby, der Heimatstadt von Astrid Lindgren. Hier erleben Sie die Magie der Welt von Pippi, Michel und den Kindern von Bullerbü.

**5. Tag: Vimmerby – Trosa (F).** Vimmerby lädt Sie zu einem Besuch des Astrid-Lindgren-Hofs ein. Erleben Sie bei einer Führung (deutschsprachig, nicht inklusive) ihr Elternhaus und die Ausstellung „Astrid Lindgren und die Macht der Märchen“ sowie die inspirierenden Gärten. Nachmittags Bahnfahrt über Nässjö und Norrköping nach Trosa – in die Geschichtenwelt von „Inga Lindström“.

**6. Tag: Trosa – Stockholm (F).** Erkunden Sie Trosa, einen der berühmtesten Drehorte der Inga Lindström-Filme, geprägt von typischen Holzhäusern, Tante-Emma-Läden sowie gemütlichen Cafés. Am Nachmittag Bahnfahrt nach Stockholm. Lassen Sie sich von Schauplätzen inspirieren, die in Filmen und Serien wie „Kalifat“, „Die Patchwork-Familie“, „Millennium“ und „Kommissar Beck“ eine Rolle spielen.

**7. Tag: Stockholm (F).** Heute entdecken Sie Stockholm. Erleben Sie die Höhepunkte der Stadt u. a. die malerische Altstadt „Gamla Stan“ mit dem königlichen Schloss, der Deutschen Kirche und dem Dom und dem Vasamuseum. Genießen Sie eine gemütliche Schärenkreuzfahrt (nicht inklusive).

**8. Tag: Stockholm – Göteborg (F).** Am Morgen Bahnfahrt nach Göteborg. Die Stadt lockt mit einer Fülle an Sehenswürdigkeiten u. a. dem imposanten Rathaus, Göteborgs ältestem Haus Kronhuset und das Röhsska-Museum für Design und Kunsthandwerk. Ein absolutes Highlight ist die berühmte Fischmarkthalle „Feskekörka“ (Fischkirche), die an eine Kirche erinnert. Begeben Sie sich auf die Spuren der Schauplätze von „Irene Huss“ und „Greyzone“.

**9. Tag: Göteborg und Nachtfähre nach Deutschland (F).** Zeit zur freien Verfügung in Göteborg. Abends Einschiffung auf der Nachtfähre der Stena Line und Überfahrt nach Kiel.

**10. Tag: Ankunft in Kiel (F)** am Morgen. Ende Ihrer Reise und individuelle Rückreise.

Programmänderungen vorbehalten.

F=Frühstück

Preise pro Person in € (Frühstück)			
ANF H/Leistung 201570 (Region: NEU)			
Unterbr.	A	B	C
DZ1 F	2.459	—	—
DZ2 F	2.499	—	—
EZ1 F	3.889	—	—
EZ2 F	3.929	—	—

A Anreise täglich 1.5.-22.9.

Pro Person ab **2.459 €**

#### Ihre Vorteile

- Per Bahn reisen Sie bequem zu den bekannten Schauplätzen Ihrer Filmhelden

#### So wohnen Sie

Im Hotel: 8 Nächte in guten/gehobenen Mittelklassehotels.  
Auf der Fähre: 1 Nacht an Bord der Stena Germanica oder Stena Scandinavica von Stena Line in modern ausgestatteten Kabinen mit eigenem Bad. Die Schiffe verfügen über ein Buffet-Restaurant und ein A-la-carte-Restaurant. Die Stena Germanica ist das erste Fährschiff weltweit, das mit umweltfreundlichen Methanol betrieben wird.  
**DZ1/EZ1: Zimmer/Innen-Kabine** für 1-2 Personen.  
**DZ2/EZ2: Zimmer/Außen-Kabine** für 1-2 Personen.

#### Gut zu wissen

- Wir empfehlen die Bahnreise nach Kopenhagen, Verbindungen und Preise auf Anfrage
- Alternative An- und Abreise ab/an Stockholm per Fähre oder Flug auf Anfrage möglich
- Möglichkeit zur Verlängerung der Reise inklusive der Insel Gotland und weiteren Filmschauplätzen auf Anfrage buchbar

#### Leistungen

- 8 Nächte inklusive Frühstück in Hotels laut Programm
- 1 Nacht inklusive Frühstück auf der Stena Line Göteborg – Kiel in der gebuchten Kategorie
- Bahnfahrten laut Programm, 2. Klasse: Kopenhagen – Malmö, Malmö – Ystad, Ystad – Vimmerby, Vimmerby – Trosa, Trosa – Stockholm, Stockholm – Göteborg
- Reisedokumentation



Malmö, Turning Torso

## Kurztrip nach Südschweden

### 4-tägige individuelle Linienzug- & Schiffsreise

Entdecken Sie bei dieser Minikreuzfahrt mit TT-Line, Malmö und Kopenhagen, die zu jeder Jahreszeit eine Reise wert sind.

#### Ihre Reise

**1. Tag: Individuelle Anreise nach Travemünde oder Rostock.** Einschiffung. Abfahrt zwischen 6 und 18 Uhr an Bord der TT-Line nach Trelleborg. Bahnfahrt ins ca. 30 km entfernt gelegene Malmö.  
**2. Tag: Malmö (F).** Entdecken Sie Malmö: die Einkaufsmeile „Södergatan“, die Straßencafés und das Wahrzeichen von Malmö, den Turning Torso, eines der beeindruckendsten Bauwerke Europas.  
**3. Tag: Malmö oder Ausflug nach Kopenhagen (F).** Gehen Sie in Malmö auf Entdeckungstour oder machen Sie einen Ausflug per Bahn nach Kopenhagen (Fahrzeit ca. 30 Min., Zugtickets zubuchbar).

**4. Tag: Malmö – Trelleborg – Travemünde bzw. Rostock (F/M).** Bahnfahrt nach Trelleborg. Abfahrt zwischen 8 und 16 Uhr an Bord der TT-Line nach Travemünde oder Rostock. Ankunft und individuelle Heimreise.

Programmänderungen vorbehalten.

F=Frühstück, M=Mittagessen

#### Zubuchbare Ausflüge

**Zuschlag Nachtüberfahrt TT-Line pro Person/Strecke ab 18 €**

Leistung 2016X6

**Zugticket 2. Klasse Hin-/Rückfahrt Kopenhagen pro Person 30 €**

Leistung 2016X5 X01/X02

Preise pro Person in € (Laut Programm)				
ANF H/Leistung 201675 (Region: NEU)				
Unterbr.	A	B	C	D
<b>DZ1/2L</b>	220	239	269	289
<b>EZ1/2L</b>	440	478	538	578
<b>A</b> Anreise Mi Nacht, Do, Fr vom 6.11.-12.12.				
<b>B</b> Anreise Mi Nacht, Do, Fr vom 7.1.-27.3.,				
<b>C</b> Anreise Mi Nacht, Do, Fr vom 1.4.-12.6., 9.9.-30.10.				
<b>D</b> Anreise täglich vom 13.6.-8.9.				

**Pro Person ab 220 €**

#### Ihre Vorteile

- Entspannte An- und Abreise mit den Schwedenfähren von TT-Line

#### TT-Line

Ihre Überfahrt nach Schweden findet auf den komfortablen Schiffen von TT-Line mit Bordrestaurant und Cafeteria ab/bis Rostock oder Travemünde statt. Sie können in Ihrer Kabine während der Reise entspannen. Genießen Sie den Meerblick aus der Panorama Bar. Je nach Fähre und Jahreszeit stehen Ihnen ein Fitness-/Saunabereich zur Verfügung.

#### So wohnen Sie

3 Nächte in Malmö, z. B. 3-Sterne Hotel Malmö Arena. Das Hotel befindet sich 150 m vom Bahnhof Malmö Hyllie entfernt, von hier aus erreichen Sie das Zentrum von Malmö in drei Minuten.

**DZ1/EZ1/RZ1: ab/bis Rostock** Kabine/Zimmer für 1-2 Pers. und 1 Kind bis 17 J.

**DZ2/EZ2/RZ2: ab/bis Travemünde** Kabine/Zimmer für 1-2 Pers. und 1 Kind bis 17 J.

#### Gut zu wissen

- Zwischen dem 7.1.-12.6. und 9.9.-30.10. ist die Anreise mittwochs nur als Nachtüberfahrt möglich (der Aufpreis für die Nachtfahrt ist erforderlich, ANF ZUB/Leistung: 2016X6)

#### Leistungen

- Fährüberfahrt Travemünde/Rostock – Trelleborg – Travemünde/Rostock an Bord einer TT-Line Schwedenfähre
- Unterbringung in der gebuchten Kabinenkategorie (Tageskabine)
- 3 Nächte inklusive Frühstück im Hotel
- Verpflegung laut Programm
- Zugticket Trelleborg – Malmö und zurück, 2. Klasse
- Reisedokumentation



Stockholm, Altstadt © GettyImages.com/mikdam

## Stockholm und Göteborg entdecken

### 6-tägige individuelle Linienzug- & Schiffsreise

Erleben Sie das Beste von Schweden auf einer einzigartigen Reise. Mit Bahn und Schiff in die zwei größten Metropolen Schwedens.

#### Ihre Reise

**1. Tag: Individuelle Anreise von Hamburg im Nachtzug.** Nachtzugfahrt am späten Abend von Hamburg nach Stockholm.

**2. Tag: Stockholm (F).** Am Morgen erreichen Sie Stockholm. Sie haben Zeit für individuelle Stadterkundungen.

**3. Tag: Stockholm (F).** Auch heute haben Sie Zeit Stockholm zu erkunden. Wir empfehlen einen Bootsausflug in die Schären oder ein Ausflug zum königlichen Schloss Drottningholm.

**4. Tag: Stockholm – Göteborg (F).** Fahrt mit der Bahn nach Göteborg, genießen Sie die wunderschöne schwedische Landschaft. Nach der Ankunft am Nachmittag in Göteborg haben Sie Zeit, sich in Ihrem Hotel einzurichten und die Stadt auf eigene Faust zu erkunden.

**5. Tag: Göteborg und Rückreise (F).** Nutzen Sie den Tag für letzte Einkäufe oder den Besuch in einem der vielen gemütlichen Cafés der Stadt. Abends Einschiffung an Bord der Nachtfähre und Überfahrt nach Kiel.

**6. Tag: Ankniff in Kiel (F)** am Morgen. Ende Ihrer Reise und individuelle Heimreise.

Programmänderungen vorbehalten.

F=Frühstück

**Pro Person ab 1.329 €**

#### Ihre Vorteile

- Entspannte An- und Abreise mit Bahn und Schiff ab/bis Deutschland

#### So wohnen Sie

Im Zug: 1 Nacht im Nachtzug SJ Euro-Express im Liegewagen-Abteil mit vorgefertigten Betten, Waschbecken, Klimaanlage, WC am Waggonende.

In Hotels: 3 Nächte in guten und gehobenen Mittelklassehotels (landestypisch).

Auf der Fähre: 1 Nacht an Bord der Stena Germanica oder Stena Scandinavica mit Bordrestaurant. Alle Kabinen mit Bad, WC.

**SD1/SE1: Liegewagen-Abteil/Innenkabine** für 1-2 Personen.

**SD2/SE2: Liegewagen-Abteil/Außenkabine** für 1-2 Personen.

#### Gut zu wissen

- 1. Klasse im SJ Euro-Express Hamburg – Stockholm mit Dusche und WC im Abteil auf Anfrage zubuchbar
- Ausflüge in Stockholm und Göteborg wie Hop-On Hop-Off Busfahrten und Bootsausflüge in die Schären zubuchbar, Angebote auf Anfrage
- Nutzen Sie die zahlreichen Vorteile und Ermäßigungen der Stockholm-/Göteborg-Cards (nicht inklusive)

#### Leistungen

- Bahnfahrt und 1 Nacht inklusive Frühstück an Bord des SJ Euro-Express Hamburg – Stockholm
- Fährfahrt und 1 Nacht inklusive Frühstück an Bord der Stena Line Göteborg – Kiel in Kabinen der geb. Kategorie
- 3 Nächte inklusive Frühstück in Hotels
- Bahnfahrt Stockholm – Göteborg 2. Klasse
- Reisedokumentation

Preise pro Person in € (Laut Programm)			
ANF H/Leistung 201580 (Region: NEU)			
Unterbr.	A	B	C
<b>SD1 L</b>	1.329	1.369	—
<b>SE1 L</b>	2.259	2.239	—
<b>SD2 L</b>	1.369	1.409	—
<b>SE2 L</b>	2.299	2.279	—
<b>A</b> Anreise täglich vom 1.5.-30.5., 1.9.-26.9.			
<b>B</b> Anreise täglich vom 1.6.-31.8.			

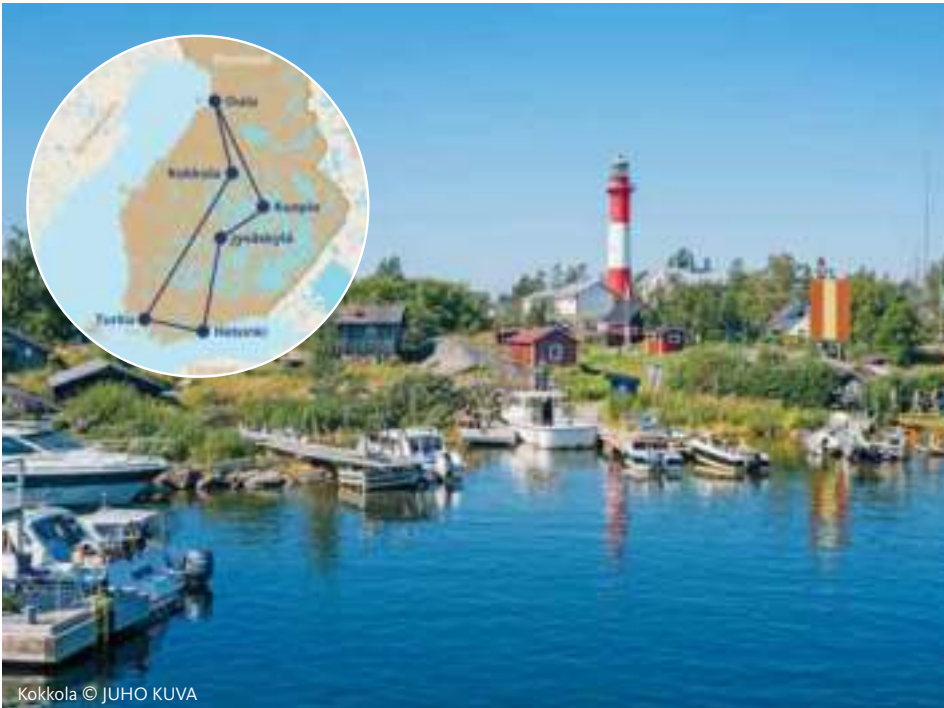

## Finnland – Bahnerlebnis zu den Perlen des Nordens

10-tägige individuelle Linienzug-Reise ab/bis Helsinki

Steigen Sie ein und erleben Sie die perfekte Mischung aus atemberaubender Natur und lebendigem urbanen Leben, während Sie zu einigen der schönsten und faszinierendsten Orte dieses nordeuropäischen Juwels reisen, wo Sie auch auf die „glücklichsten“ Menschen der Welt treffen.

### Ihre Reise

- 1. Tag: Individuelle Anreise nach Helsinki.** Die charmante Hauptstadt Helsinki begrüßt Sie. Erkunden Sie die historische Altstadt und schlendern Sie durch das trendige Designviertel.
- 2. Tag: Helsinki – Jyväskylä (F).** Vormittags Zeit für weitere Erkundungen in Helsinki. Besuchen Sie die Felsenkirche oder das Nationalmuseum. Nachmittags Fahrt nach Jyväskylä, das Herz von Finnlands Seenplatte und bekannt für seine moderne Architektur von Alvar Aalto.
- 3. Tag: Jyväskylä (F).** Entdecken Sie heute die einzigartigen Werke des Architekten Alvar Aalto oder besuchen Sie die Petajävesi Kirche (UNESCO-Welterbe) in typischer nordischer Holzbauphosphitektur. Wir empfehlen Ihnen eine Lunch-Cruise auf dem Päijänne-See (nicht inklusive).
- 4. Tag: Jyväskylä – Kuopio (F).** Sie fahren durch die finnische Seenplatte nach Kuopio, herrlich am Kallavesi-See gelegen. Besuchen Sie den Marktplatz und

- die Markthalle. Das am Stadtrand gelegene Puijo ist ein beliebtes Erholungsgebiet. Vom Puijo-Turm genießen Sie einen traumhaften Ausblick auf die Seenlandschaft. Ein Besuch in einer typischen finnischen Sauna darf hier nicht fehlen.
- 5. Tag: Kuopio – Oulu (F).** Bahnfahrt nach Oulu, die weiße Stadt am Bottnischen Meerbusen und Kulturhauptstadt Europas 2026. Besuchen Sie die Insel Pikisaari mit Wohn- und Industriegebäuden aus dem 18./19. Jh., die heute das Zuhause und Atelier vieler Künstler und Kunsthandwerker sind. Das älteste Holzgebäude in Oulu beherbergt das Seemannsheimmuseum.
- 6. Tag: Oulu – Kokkola (F).** Weiterfahrt nach Kokkola. Gehen Sie hier auf einen Rundgang durch die Stadtteile Neristan und Oppistan, die früher von Handwerkern, Kauf- und Seeleuten bewohnt wurden. Genießen Sie auch die schönen Parks und interessanten Museen.

- 7. Tag: Kokkola – Turku (F).** Fahrt nach Turku, die älteste Stadt Finnlands und bis 1812 Hauptstadt des Landes. Entdecken Sie die wichtigsten Sehenswürdigkeiten wie die Domkirche, das Schloss mit dem Historischen Museum und das Handwerksviertel Luostarinmäki.
- 8. Tag: Turku (F).** Heute empfehlen wir eine Kreuzfahrt in den Schären von Turku (nicht inklusive). Entdecken Sie die historische Insel Seili oder das Dorf Nauvo. Alternativ können Sie eine Food-Tour (nicht inklusive) unternehmen. Turku ist eine Feinschmeckerstadt, die eine Vielzahl kulinarischer Köstlichkeiten bietet.
- 9. Tag: Turku – Helsinki (F).** Rückfahrt in die Hauptstadt. Nachmittags Möglichkeit zur Kanalrundfahrt rund um Helsinki (nicht inklusive). Sehen Sie dabei vom Boot aus Suomenlinna, den Zoo auf der Insel Korkeasaari und die beeindruckende Eisbrecherflotte.
- 10. Tag: Individuelle Rückreise (F).** Zeit für letzte Unternehmungen in Helsinki, bevor Sie Ihre Heimreise antreten. Programmänderungen vorbehalten. F=Frühstück



Pro Person ab **1.599 €**

### Ihre Vorteile

- Perfekte Kombination von Stadt- und Naturerlebnis
- Sie reisen nachhaltig und bequem mit der Bahn

### So wohnen Sie

9 Nächte in guten Mittelklassehotels. Helsinki: z. B. Scandic Grand Central, Scandic Simonkenttä, Scandic Marina, Clarion Helsinki oder gleichwertig, Jyväskylä: z. B. Scandic Jyväskylä Station, Scandic Jyväskylä City, Sokos Hotel Alexandra oder gleichwertig, Kuopio: z. B. Hotel Kuopio, Original Sokos Hotel Pujionsarvi, Scandic Hotel Kuopio oder gleichwertig, Oulu: z. B. Scandic Oulu Station, Original Sokoa Arina oder gleichwertig, Kokkola: z. B. Original Sokos Hotel Kaarle oder gleichwertig, Turku: z. B. Solo Sokos Hotel Turun Seurahuone, Scandic Atrium oder gleichwertig.

**DZ/EZ: Doppel- bzw. Einzelzimmer.**

### Gut zu wissen

- Flüge ab/bis Deutschland auf Anfrage zu buchbar

### Leistungen

- 9 Nächte inklusive Frühstück in Hotels
- Bahnfahrten 2. Klasse laut Programm: Helsinki – Jyväskylä, Jyväskylä – Kuopio, Kuopio – Oulu, Oulu – Kokkola, Kokkola – Turku, Turku – Helsinki
- Reisedokumentation

### Preise pro Person in € (Laut Programm)

ANF H/Leistung 201170 (Region: NEU)			
Unterbr.	A	B	C
<b>DZ L</b>	1.599	1.819	—
<b>EZ L</b>	2.599	3.039	—
<b>A</b> Anreise täglich vom 15.6.-23.8.			
<b>B</b> Anreise täglich vom 1.5.-14.6., 24.8.-22.9.			



Fjäll © Syöte Tourismus Information



Holiday Club Tropiikki



Rentiere

## Wintererlebnis Lappland

6-, 7- bzw. 8-tägige Standort-Winterreise in Kuusamo ab/bis Deutschland

Hundeschlittenfahrt, Rentierfütterung, Schneeschuhwanderung und ein Saunagang mit Eisbad – Ihr Winterurlaub in Lappland wird unvergesslich. Und mit etwas Glück tanzen bunte Polarlichter am Himmel für Sie und schenken Ihnen einen ganz besonderen Moment.

### Ihre Reise

**1. Tag: Flugreise nach Kuusamo.** Direktflug ab/bis Deutschland nach Kuusamo. Transfer zum Hotel.

**2.-5./6. oder 7. Tag: Programm vor Ort (F).** Ihre Urlaubstage werden erlebnisreich und individuell organisiert und der Länge Ihrer Reise angepasst. Folgende inkludierte Aktivitäten werden Ihnen vor Ort geboten: **Besuch einer Rentierfarm:** Mit Ihrem Guide besuchen Sie eine Rentierfarm, die seit 6 Generationen in der Familie von Satu geführt wird. Eine kleine Rentierschlittenfahrt rundet den Ausflug ab. Wer mag, lässt den Tag mit einem Saunabesuch und anschließendem Eisbad im See ausklingen. **Schneeschuhwanderung:** Auf einer Schneeschuhwanderung durch winterliche Landschaften erleben Sie die Schönheiten des Winterwunderland hautnah.

**Husky-Tour:** Erleben Sie die fantastische Weite Lapplands auf einer Hundeschlittenfahrt. Die 5 km lange Tour versetzt Sie auf wunderbare Art und Weise in eine andere Welt und sicher die wohl emotionalste Art, die Weite und Schönheit des verschneiten Skandinaviens zu entdecken. Nach einer Sicherheitseinweisung und dem Kennenlernen des Gespanns, geht es je nach Schneesituation mit bis zu acht Hunden los. Begleitet von einem erfahrenen Guide finden die Hunde schnell ihr Tempo und lassen das Gespann durch die tief verschneite Landschaft gleiten. Ein kurzweiliges Erlebnis mit viel Spaß ist garantiert.

**6./7. oder 8. Tag: Flugrückreise (F).** Am heutigen Tag nehmen Sie nach dem Frühstück Abschied von Finnland. Rückflug nach Deutschland zu Ihrem Flughafen.

### Zubuchbare Ausflüge

(es empfiehlt sich die Ausflüge bei Buchung zu reservieren)

#### Motorschlittenfahrt

**pro Person ab 225 €**

Leistung: 2016XH/X01

- Ca. 3,5 – 4 Std. inkl. Transfers, Thermoanzug/-stiefel, Handschuhe und Helm, englischsprachiger Guide, Führerschein Klasse B erforderlich, Mindestgröße für Mitfahrer 1,40 m/für Anfänger geeignet

#### Ganztages-Ausflug Rovaniemi

**pro Person 95 €**

Leistung: 2016XI/X01 X

- Bustransfers, deutschsprachige Reiseleitung, Dauer ca. 10 Stunden

#### Übernachtungsarrangement in einer Glasvilla im Iisakki Village in Ruha

**pro Person ab 475 €**

Leistung: 2016XJ/X01, X02

- 1 Nacht inklusive Frühstück und Abendessen im nahegelegenen Restaurant und Transfers

#### Preise pro Person in € (Laut Programm)

ANF H/Leistung 201682 (Region: NEU)

Unterbr.	A	B	C
<b>DZ L</b>	2.099	2.149	2.199
<b>EZ L</b>	2.439	2.639	2.219

ggf. Kurtaxe vor Ort zahlbar

Reisetermine

**A** 22.2. (Kassel, 6-tägig), 9.3. (Karlsruhe, 6-tägig)

**B** 31.1. (Erfurt, 8-tägig), 1.2. (Leipzig, 8-tägig)

**C** 21.12. (Erfurt, 7-tägig)



Hundeschlitten-Tour © belyaaa

**Pro Person ab 2.099 €**

### Ihre Vorteile

- Flug ab/bis Deutschland
- Viele Ausflüge inklusive

### So wohnen Sie

**Kuusamo, Holiday Club Kuusamon Tropiikki AAAAA**

Das weitläufige Resort liegt zwischen Kuusamo und Ruka im Norden Finnlands, direkt am Petäjä-See. Haupthaus mit Buffetrestaurant „Mango“ (gebuchte Mahlzeiten), rustikales Pub O’Leary’s mit lokalen Speisen und Burger. Kiosk mit kleinen Snacks, Schwimmbad, Sauna, Fitnessbereich, Blockbohlensauna am See (exklusiv buchbar), Grill-Kota, Skibus ins Zentrum von Kuusamo oder ins 18 km entfernte Skigebiet Ruka. Gegen Gebühr: Wellnessangebote, Fatbike- und Schneeschuhverleih, externer Skiverleih. 123 Zimmer. Alle Zimmer im Haupthaus mit Dusche, WC, Föhn, TV und WLAN.

**DZ/EZ: Doppelzimmer bzw. Doppelzimmer zur Alleinbenutzung** für 1-2 Personen.

### Gut zu wissen

- Abflughäfen und Dauer Ihrer Reise: Erfurt: 21.12. – 7-tägig und 31.1. – 8-tägig. Kassel: 22.2. – 6-tägig. Leipzig: 1.2. – 8-tägig. Karlsruhe: 9.3. – 6-tägig

### Leistungen

- Hin-/Rückflug ab/bis Erfurt, Karlsruhe, Kassel bzw. Leipzig
- Transfer Flughafen – Hotel – Flughafen
- 5, 6 bzw. 7 Nächte inklusive Frühstück (je nach Termin)
- Ausflüge und Transfers im landestypischen Reisebus
- Ausflug zur Rentierfarm mit kurzer Schlittenfahrt
- Ausflug zum Karvoara mit Schneeschuhwanderung inklusive Snackpause am Feuer und Transfers
- Ausflug Huskyschlitten (5 km Fahrt inkl. Transfer/2 Personen je Schlitten)
- Saunabesuch, Eisbad im See am Hotel
- Deutschspr. Reiseleiterteam vor Ort
- Reisedokumentation



Rentierschlittenfahrt © Jani Kärppä



Apukka Lodge, Aurora Cabin

## Mit der Bahn zum Polarkreis

6- bzw. 9-tägige individuelle Linienzug-Reise ab/bis Helsinki bzw. Travemünde

Auf dieser Reise erleben Sie Helsinki im Winter und fahren im Santa Claus Express in die Heimat des Weihnachtsmanns nach Rovaniemi in den hohen Norden Lapplands. Ein wahres Erlebnis, denn die winterliche Natur bezaubert und mit etwas Glück erleben Sie Polarlichter am Himmel!

### Ihre Reise

**1. Tag: Individuelle Anreise nach Helsinki.** Nach Ihrer Ankunft haben Sie die Möglichkeit, Helsinki auf eigene Faust zu erkunden. Besichtigen Sie den Dom, die Felsenkirche, das Parlamentsgebäude und den Senatsplatz. Am Abend starten Sie Ihre Reise im Santa Claus Express nach Rovaniemi. Übernachtung im Zug.  
**2. Tag: Ankunft in Rovaniemi (F).** Nach dem Frühstück an Bord des Zuges erreichen Sie Rovaniemi. Transfer zur Apukka Lodge. Genießen Sie das außergewöhnliche Ambiente der Lodge. Abends 3-stündige Aurora Husky Tour mit der Chance auf Polarlichter inklusive warmer Getränke und Wurst am Lagerfeuer sowie Thermokleidung.  
**3./4. Tag: Apukka Lodge/Raum Rovaniemi (F).** Erleben Sie die nächsten zwei Tage Lappland in der Apukka Lodge.

Eine Vielzahl an winterlichen Aktivitäten erwartet Sie. Inklusive: Fahrt im Schneezug zu einer traditionellen lappländischen „Kota“, einer Hütte tief in der Wildnis, mit Thermokleidung, heißen Getränken und leichten Snacks.

**5. Tag: Rovaniemi – Helsinki (F).** Vormittags Abschied von der Apukka Lodge und Transfer zum Bahnhof. Tagesfahrt nach Helsinki und Ankunft am Abend.

**6. Tag: Individuelle Rückreise nach Deutschland (F).** Nach dem Frühstück individuelle Rückreise oder Verlängerung in Helsinki.

Programmänderungen vorbehalten.  
 F=Frühstück, A=Abendessen

### Zubuchbare Ausflüge

Es empfiehlt sich die Ausflüge bei Buchung zu reservieren.

#### Rentiersafari am Tag p. P. 209 €

Leistung: 2016X7/X01  
 • Dauer: ca. 2 Stunden

#### Rentiersafari am Abend p. P. 219 €

Leistung: 2016X7/X02  
 • Dauer: ca. 3 Stunden

#### Motorschlittenfahrt –

#### Selbstfahrertour p. P. ab 144 €

Leistung: 2016XB/X01 (1 Pers.), X02 (2 Pers.)

• Dauer: ca. 2,5 Stunden, PKW-Führerschein notwendig

#### Motorschlittenfahrt zu Santa Claus – Selbstfahrertour p. P. ab 229 €

Leistung: 2016XB/X03 (1 Pers.), X04 (2 Pers.)

• Hin-/Rückfahrt ins Santa Claus Village inklusive, Besuch bei Santa Claus und Mittagessen, Dauer: ca. 6 Stunden, PKW-Führerschein notwendig



Rovaniemi, Santa Claus Village

Preise pro Person in € (Laut Programm)				
ANF H/Leistung 201609 (Region: NEU)				
Unterbr.	A	B	C	D
<b>DZ1 L</b>	2.579	2.599	2.859	3.779
<b>DZ2 L</b>	2.959	2.889	3.349	4.624
<b>EZ1 L</b>	4.339	4.449	4.899	6.754
<b>EZ2 L</b>	4.719	4.739	5.389	7.599
<b>A</b> Anreise täglich vom 7.3.-27.3.				
<b>B</b> Anreise täglich vom 7.11.-27.11.				
<b>C</b> Anreise täglich vom 7.1.-6.3.				
<b>D</b> Anreise täglich vom 28.11.-6.1.				

Pro Person ab **2.579 €**

### Ihre Vorteile

- Vielfältiges Winterprogramm vor Ort
- Möglichkeit zur Übernachtung im Glasiglu in der Apukka Lodge

### Santa Claus Express

Der Doppeldeckerzug fährt über Nacht von Helsinki nach Rovaniemi am Polarkreis. Der Zug wird von der Finnischen Eisenbahn betrieben. Komfortable Abteile mit kostenlosem WLAN. Snack- und Getränke-Service im Restaurantwagen.

### So wohnen Sie

Im Zug: 1 Nacht im Abteil mit Bett (200 x 75 cm), Waschbecken und Steckdosen. Im Hotel: 1 Nacht in Helsinki und 3 Nächte in der Apukka Lodge, ein familiengeführtes Resort außerhalb von Rovaniemi.

**DZ1/EZ1: DZ bzw. EZ, Apukka Lodge: Aurora-Cabin** Abteil/Zimmer für 1-2 Personen.

**DZ2/EZ2: DZ bzw. EZ, Apukka Lodge: Glas-Iglu** Abteil/Zimmer für 1-2 Personen.

### Gut zu wissen

- Reise auch **9-tägig mit Fährfahrt ab/bis Travemünde** (ANF H/Leistung 201608) ab 3.259 € buchbar, Programm und Preise auf Anfrage
- Vom 12.12.-6.1. obligatorische Weihnachtspakete, Programm und Preise auf Anfrage

### Leistungen

- 1 Nacht im Hotel in Helsinki
- 3 Nächte in der Apukka Lodge
- Bahnfahrt inklusive 1 Nacht im Schlafwagenabteil im Zug Helsinki – Rovaniemi
- Bahnfahrt Rovaniemi – Helsinki
- Verpflegung laut Programm
- Ausflüge und Transfers laut Programm
- Reisedokumentation

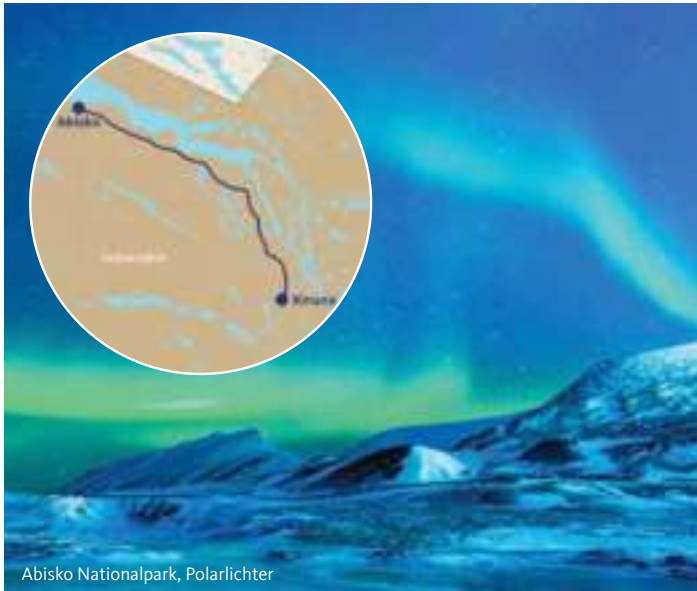

## Winter in Schwedisch Lappland

7-tägige individuelle Linienzug-Reise ab/bis Kiruna

Endlose Schneelandschaften, unberührte Natur sowie ein winterliches Ambiente – und mit etwas Glück sehen Sie Polarlichter.

### Ihre Reise

**1. Tag: Individuelle Anreise nach Kiruna.** Ankunft im Hotel. Möglichkeit zu einer Polarlichtaktivität am Abend.

**2. Tag: Kiruna – Abisko (F/A).** Bahnfahrt zum Abisko Nationalpark. Am Abend gehen Sie mit Ihrem Tourguide auf Nordlichterjagd (Dauer ca. 4 Std.) oder alternative Fahrt per Gondel zur Abisko Sky Station auf 900 m Höhe (gegen Aufpreis).

**3. Tag: Abisko (F/A).** Tag zur freien Verfügung. Möglichkeit zur Hundeschlittenfahrt (ca. 2 Std.) oder Polarlichter-Fototour (jeweils nicht inklusive).

**4. Tag: Abisko (F/A).** (F/A). Möglichkeit für weitere zubuchbare Aktivitäten, z. B. Motorschlittenfahrt (ca. 2 Std., nicht inklusive) oder eine Schneeschuh-Tour am Abend unter dem Polarlicht-Himmel (ca. 3 Std., nicht inklusive).

**5. Tag: Abisko – Ausflug nach Narvik (F/A).** Fahrt mit der Ofoten-Bahn nach Narvik auf einer beeindruckenden Strecke. Zeit für Erkundungen in Narvik oder eine Gondelfahrt auf den Stadtberg. Rückfahrt nach Abisko.

**6. Tag: Abisko – Kiruna (F).** Heute geht es zurück mit der Bahn nach Kiruna. Besuch im beeindruckenden Eishotel inklusive Eisdrink an der Eisbar. Fakultative Übernachtung zubuchbar.

**7. Tag: Individuelle Rückreise (F).** Je nach Rückflugzeit bleibt Ihnen noch Zeit, Kiruna zu erkunden.

Preise pro Person in € (Laut Programm)			
ANF H/Leistung 201619 (Region: NEU)			
Unterbr.	A	B	EZZ
DZ1 L	2.149	—	980
Reisetermine			
A Anreise täglich vom 27.11.-10.3.			

Pro Person ab **2.149 €**

### Ihre Vorteile

- Polarlicht-Tour und Besuch im Ice-Hotel inklusive
- Spannende Ausflüge zubuchbar

### Abisko Mountain Lodge

Die Lodge ist ein idealer Ausgangspunkt für Aktivitäten in unberührter Natur wie Eisangeln, Schneeschuhwanderungen, Huskie- oder Rentier-Schlittentouren. Sie verfügt über ein Restaurant und eine Sauna. Die Aurora Sky Station, einer der besten Orte der Welt zur Beobachtung von Polarlichtern, liegt nahe zur Lodge.

### So wohnen Sie

2 Nächte in Kiruna und 4 Nächte im Abisko Nationalpark. Kiruna: z. B. Camp Ripan oder Scandic Kiruna, Abisko Nationalpark: z. B. Abisko Mountain Lodge. **DZ/EZ: Doppel- bzw. Einzelzimmer.**

### Leistungen

- 6 Nächte in Hotels laut Programm
- Verpflegung laut Programm
- Bahnfahrten 2. Klasse: Kiruna – Abisko – Kiruna, Abisko – Narvik – Abisko
- Nordlichttour per Bus (ca. 4 Stunden, warme Kleidung inklusive)
- Eintritt in das Eishotel inklusive Transfers ab Kiruna Bahnhof
- Reisedokumentation

### Zubuchbare Ausflüge

- **Fototour Polarlicht p. P. 209 €** ca. 4 Std., Leistung 201655/X01
  - **Hundeschlittenfahrt p. P. 275 €** ca. 2 Std., Leistung 201658/X01
  - **Übernachtung im IceHotel p. P. 269 €** Leistung 201659/X01
  - **Schneeschuhwanderung p. P. 139 €** (ca. 3 Std.), Leistung: 201656/X01
- Informationen und Preise zu weiteren Ausflügen erhalten Sie gerne auf Anfrage.



## Polarlichter in Norwegen entdecken

8-tägige individuelle Linienzug-Reise ab/bis Tromsø

Den Polarlichter im Norden Norwegens auf der Spur. Erleben Sie das Naturschauspiel in Tromsø und auf den Lofoten.

### Ihre Reise

**1. Tag: Individuelle Anreise nach Tromsø.** Hoteltransfer mit dem Flughafenbus (inkl.). Individuelle Stadtbesichtigung.

**2. Tag: Tromsø – Narvik (F).** Vormittags Linienbusfahrt über Nordkjosbotn und Bardufoss nach Narvik. Fahrt auf den 656 m hohen Hausberg Fagernesfjell.

**3. Tag: Narvik – Ofotenbahn – Narvik (F).** Ihre heutige Fahrt mit der Ofotenbahn bietet faszinierende Ausblicke auf Fjorde, Berge und Wasserfälle.

**4. Tag: Narvik – Svolvær (F).** Busfahrt auf die Lofoten, vorbei an den Vesteralen. In Svolvær laden Geschäfte und Galerien zum Bummeln ein. Der Hafen am Vestfjord bietet Bootstouren.

**5. Tag: Lofoten (F).** Gestalten Sie den Tag auf den Lofoten nach Ihren Vorlieben: Wandern, Bootstouren oder Inselerkundung.

**6. Tag: Svolvær – Harstad (F).** Busfahrt nach Harstad. Besuchen Sie in Harstad die Halbinsel Trondenes mit ihrer Kirche aus dem 13. Jh. oder machen Sie einen Spaziergang durch die Winterlandschaft.

**7. Tag: Harstad – Tromsø (F).** Schiffsfahrt mit dem Postschiff von Hurtigruten/Havila oder dem Expressboot nach Tromsø. Ankunft am Nachmittag und Zeit zur freien Verfügung.

**8. Tag: Rückreise nach Deutschland (F).** Nach dem Frühstück Transfer zum Flughafen Tromsø und individuelle Rückreise.

Preise pro Person in € (Laut Programm)				
ANF H/Leistung 201616 (Region: NEU)				
Unterbr.	A	EZZ	B	EZZ
DZ F	1.289	620	1.539	790
Reisetermine				
A Anreise täglich vom 1.9.-31.10.				
B Anreise täglich vom 1.11.-24.3.				

Pro Person ab **1.289 €**

### Ihre Vorteile

- Bereisen Sie eine der nördlichsten Regionen unserer Erde per Bahn
- Hohe Chance auf Polarlichter
- Fahrt in der Ofotenbahn

### Die Ofotenbahn

Die Ofotenbahn ist die nördlichste Eisenbahnverbindung Norwegens. Auf einer Strecke von 42 km fährt Sie zwischen Narvik und Riksgränsen in Schweden. Sie ist bekannt für ihre spektakuläre landschaftliche Schönheit. Während der Zugfahrt bietet sich Ihnen eine beeindruckende Aussicht auf majestätische Berge, tiefe Täler, schneebedeckte Gipfel und malerische Seen. Die Fahrt führt durch das Gebirgsmassiv der Skanden, bekannt für wilde, unberührte Natur. Die Strecke dient noch immer als Transportweg für den Export von Eisenerz aus den Bergwerken von Kiruna in Schweden nach Narvik, wo das Erz verschifft wird.

### So wohnen Sie

7 Nächte in gehobenen/guten Hotels z. B. Thon Hotel Lofoten in Svolvær und Scandic Hotel in Harstad. **DZ/EZ: Doppel- bzw. Einzelzimmer.**

### Gut zu wissen

- Direktflüge nach Tromsø ab Frankfurt/Main oder Düsseldorf auf Anfrage

### Leistungen

- 7 Nächte inklusive Frühstück in Hotels laut Programm
- Fahrt mit der Ofotbahn Narvik – Kiruna – Narvik
- Expressboot/Postschiff Harstad – Tromsø
- Bustransfers laut Programm
- Transfer Flughafen – Hotel – Flughafen in Tromsø
- Reisedokumentation



Bergen im Winter © Gjertrud Coutinho



Schneeschuhtour © Yngve Ask

## Naturerlebnis Fjordnorwegen im Winter

9-tägige individuelle Linienzug-Reise ab/bis Oslo

Genießen Sie unvergessliche Erlebnisse wie Hundeschlittentouren, Schneeschuhwandern, Snowcoach-Fahrten, eine Fjordcruise im Nærøfjord und Fahrten mit der Bergen- und Flåmsbahn. Erkunden Sie die Städte Bergen und Oslo. Ein unvergessliches Winterabenteuer wartet auf Sie!

### Ihre Reise

**1. Tag: Individuelle Anreise nach Oslo.**

Nach Ankunft können Sie auf eigene Faust mit Ihrem Oslo-Pass (24 Std.) die Stadt und ihre Sehenswürdigkeiten sowie Museen bei freier Nutzung der öffentlichen Verkehrsmittel entdecken.

**2. Tag: Oslo – Beitostølen (F).** Busfahrt nach Beitostølen, dem Tor zum Jotunheimen Nationalpark (ca. 3,5 Std.). Am Nachmittag unternehmen Sie eine Schneeschuhwanderung – der ideale Einstieg, um sich aktiv mit dem norwegischen Winter vertraut zu machen. Für kulinarische Genüsse bietet Beitostølen eine Fülle an guten Restaurants.

**3. Tag: Beitostølen (F/M).** Auf einer Hundeschlittenfahrt geht es durch die Winterlandschaft von Jotunheimen. Sie steuern selbst Ihren Schlitten und geben den Hunden die Kommandos (ca. 3,5 Std. inklusive Wilderness Lunch) – ein besonderes Wintererlebnis mit einer Prise Abenteuer.

**4. Tag: Tyin (F/L/A).** Busfahrt via Fagernes nach Tyinkryset (ca. 2 Std.) mit spektakulären Aussichten ins tief verschneite Gebirge auf dem Weg in das östliche Jotunheimen. Es erwartet Sie eine Schneeschuhwanderung (bis 14.2.) ins Fjell, den baumlosen Weiten mit wunderbaren Aussichten auf die Gebirgswelt der höchsten Berge Norwegens. Oder es geht auf eine Snowcoach/Beltebil Tour inkl. Lunch und individueller Schneeschuhtour (ab 15.2.) nach Eidsbugarden. Die traditionsreichen und einzigartigen Beltebiler, kleine Busse auf Ketten, bringen Sie ins Herz von Jotunheimen, das im Winter nur über diesen Weg erreichbar ist.

**5. Tag: Tyin – Laerdalen – Flåm (F/L).** Transfer zur Stabkirche in Borgund (ca. 35 Min.) und geführte Winterwanderung entlang des Königsweges (bei Schnee mit Schneeschuhen, ca. 3 Std./ca. 10 km). Busfahrt nach Flåm, das eine Auswahl an guten Restaurants bietet.

**6. Tag: Flåm/Nærøfjord – Bergen (F).** Vormittags (ca. 4,5 Std.) Fjordcruise im Nærøfjord. Sie entdecken von einer modernen Elektrofähre aus den schmalen und spektakulären Fjord, der zum UNESCO Weltkulturerbe zählt. Nachmittags geht es mit der Flåms- und Bergenbahn weiter nach Bergen.

**7. Tag: Bergen (F).** Mit Ihrem Bergen-Pass (24 Std.) können Sie die Stadt erkunden und profitieren von freien Eintritten in Museen sowie der freien Nutzung der öffentlichen Verkehrsmittel.

**8. Tag: Bergen – Oslo (F).** Am Morgen starten Sie ein weiteres Bahnerlebnis mit der berühmten Bergenbahn. Von den Fjorden der Westküste steigen Sie über die Hardangervidda die Berge hinauf, bis Sie zurück nach Oslo kommen.

**9. Tag: Individuelle Rückreise (F).** Ihr Wintererlebnis in Fjordnorwegen endet am Morgen. Mit vielen besonderen Eindrücken im Gepäck treten Sie heute Ihre Rückreise an.

Programmänderungen vorbehalten.  
F=Frühstück, M=Mittagessen, L=Lunchpaket, A=Abendessen



Beitostølen, Husky Tour © Stuart Jackson

Pro Person ab **2.499 €**

### Ihre Vorteile

- Spannende Wintererlebnisse inklusive
- Fahrt mit der Flåm- und Bergenbahn

### Bergenbahn

Die Fahrt mit der Bergenbahn ist eine der landschaftlich schönsten Bahnreisen der Welt und verbindet die beiden größten Städte Norwegens Oslo und Bergen.

### Flåmbahn

Die Flåmbahn befährt eine der spektakulärsten Strecken der Welt. Von Myrdal geht es mit einem Gefälle von 55 Promille hinab nach Flåm am Aurlandsfjord.

### So wohnen Sie

8 Nächte in Hotels der Mittelklasse. Oslo/Bergen: 3-Sterne-Hotels, Beitostølen: z. B. Radisson Blue Mountain Resort, Tyin: z. B. Filefjell-Hotel, Flåm: z. B. Fretheim Hotel

**DZ/EZ: Doppel- bzw. Einzelzimmer.**

### Gut zu wissen

- An- und Abreise mit der Color Line ab/bis Kiel zubuchbar, Informationen und Preise erhalten Sie gerne auf Anfrage
- In Tyin am 5. Tag folgende Aktivitäten: bis 14.2. Schneeschuhwanderung bzw. ab 15.2. Snowcoach/Beltebil-Tour inkl. Lunch und Schneeschuhwanderung

### Leistungen

- 8 Nächte in Hotels laut Programm
- Verpflegung laut Programm
- Alle Bus-, Schifffahrten laut Programm
- Bahnfahrten Bergen- und Flåmbahn: Flåm – Bergen und Bergen – Oslo, 2. Klasse inklusive Sitzplatzreservierung (sofern möglich)
- Oslo und Bergen-Pass 24 Stunden
- Hundeschlittentour laut Programm
- Fjord Cruise Nærøfjord
- Schneeschuhwandertouren laut Programm inklusive Ausrüstung
- Snowcoach/Beltebil-Tour (ab 15.2.)
- Reisedokumentation

Preise pro Person in € (lt. Programm)			
ANF H/Leistung 201650 (Region: NEU)			
Unterbr.	A	B	EZZ
<b>DZ L</b>	2.499	—	650

A Anreise Fr-Mi vom 1.12.-29.4.



## Magische Städte Spaniens

### 10-tägige individuelle Linienzug-Reise Madrid – Barcelona

Diese einzigartige Reise führt Sie durch Spaniens reiche Kultur und atemberaubende Landschaften. Von der königlichen Pracht Madrids über die mittelalterlichen Wunder von Toledo und Cuenca bis zu den sonnenverwöhnten Stränden von Valencia und dem künstlerischen Juwel Barcelona.

#### Ihre Reise

**1. Tag: Individuelle Anreise nach Madrid.** Ankunft in der spanischen Hauptstadt. Zeit für erste Stadterkundungen. In den Altstadtvierteln und Gassen spüren Sie die besondere Atmosphäre.

**2. Tag: Madrid und El Escorial (F).** Vormittags individueller Ausflug zur ehemaligen Königsresidenz und UNESCO-Welterbe El Escorial (ca. 50 Min. Fahrtzeit). Sie können das Pantheon, die Klosterkirche, die Bibliothek, die Gemäldesammlung und die Gemächer Philipps II. individuell erkunden (Eintritt inklusive). Rückfahrt nach Madrid. Nachmittags Zeit zur freien Verfügung oder Gelegenheit für geführte Touren (gegen Aufpreis).

**3. Tag: Madrid – Toledo – Madrid (F).** Fahrt nach Toledo, das als Stadt der drei Kulturen bekannt ist, da Christen, Muslime und Juden viele historische Spuren hinterlassen haben. Besuch der malerischen Altstadt und der gotischen Kathedrale. Entdecken Sie auch die Werke El Grecos, der in Toledo lebte und wirkte. Rückfahrt nach Madrid.

**4. Tag: Madrid – Cuenca (F).** Fahrt nach Cuenca, das auf Felsklippen thront, zählt mit den hängenden Häusern und der gotischen Kathedrale zum UNESCO-Welterbe. Individuelle Stadterkundung.

**5. Tag: Valencia – Valencia (F).** Fahrt nach Valencia, das zu den Geheimtipps der spanischen Städte zählt. Besichtigen Sie die Kathedrale, den Glockenturm

Miguelete und die beeindruckende Seidenbörse aus dem 15. Jahrhundert. Flanieren Sie durch die Markthalle und probieren Sie das Nationalgericht Paella.

**6. Tag: Valencia (F).** Zeit für individuelle Entdeckungen in Valencia, wie den futuristischen Gebäudekomplex Stadt der Künste und Wissenschaften des Stararchitekten Calatrava mit einem Ozeaneum. Alternativ individueller Ausflug in den Naturpark Albufera (gegen Aufpreis). Spaniens größter See ist Wahlheimat zahlreicher Zugvögel.

**7. Tag: Valencia – Barcelona (F).** Fahrt nach Barcelona. Spazieren Sie durch die Altstadt, das Barri Götic und besuchen Sie die gotische Kathedrale. Bummeln Sie über die berühmten Ramblas oder verbringen Sie Zeit am Strand oder im Parc de la Ciutadella.

**8. Tag: Barcelona (F).** Besuch der Kathedrale Sagrada Familia, des wichtigsten Bauwerks Antoni Gaudís. Versäumen Sie nicht den Parc Güell, ebenfalls von Gaudí geschaffen. Zeit für individuelle Entdeckungen. Oder Sie nehmen an einer geführten E-Bike-Tour zu Weingütern in und um Barcelona mit Kellereiführung teil (gegen Aufpreis).

**9. Tag: Barcelona und Montserrat (F).** Individuelle Besichtigungen oder Museumsbesuch in Barcelona. Alternativ individueller Ausflug mit Zahnradbahn-Fahrt zur Abtei Montserrat, ein bedeutendes spanisches Wallfahrtsziel.

**10. Tag: Individuelle Rückreise (F).** Heute geht Ihre Reise zu Ende. Programmänderungen vorbehalten. F=Frühstück

#### Zubuchbare Ausflüge

**Madrid – Geführte Tapastour p. P. 65 €**  
Leistung: 2012X5/X01 X  
• ca. 2 Std., Dienstag und Donnerstag, deutsch, mind. 12 Teilnehmer

**Madrid – Stadtführung p. P. 66 €**  
Leistung: 2012X6/X01 X  
• ca. 3 Std., max. 12 Teilnehmer, englisch

**Madrid – Geführter Besuch des Prado Museums inklusive Eintritt p. P. 50 €**  
Leistung: 2012X7/X01 X

**Barcelona – Geführte E-Bike Tour zu Weingütern mit Kellereiführung p. P. 159 €**  
Leistung: 2012X8/X01 X  
• ca. 7 Std., max. 12 Teilnehmer, spanisch/deutsch

**Valencia – Geführte Tour Nationalpark Albufera mit Bootsausflug p. P. 115 €**  
Leistung: 2012X1/X01 X

Preise pro Person in € (Frühstück) ANF H/201295 (Region: SEU)			
Unterbr.	A	B	EZZ
DZ1 F	1.899	—	770
DZ2 F	2.579	—	1.430

A Anreise täglich vom 1.11.-23.10.

Pro Person ab **1.899 €**

#### Ihre Vorteile

- Die schönsten Städte Spaniens bequem per Bahn entdecken

#### Avant und Euromed Züge

Spanien verfügt mit ca. 4.000 km über das längste Hochgeschwindigkeitsnetz in Europa. Avant-Züge kommen auf Kurz- und Mittelstrecken u. a. auf der Strecke von Madrid nach Valencia zum Einsatz. Die Euromed-Strecke verläuft entlang der Ostküste Spaniens von Barcelona bis Alicante und bieten wunderschöne Aussichten auf das Mittelmeer.

#### So wohnen Sie

Wahlweise in Standard- oder Komfort-Hotels in zentraler Lage.  
**DZ1/EZ1: Kategorie Standard.**  
**DZ2/EZ2: Kategorie Komfort.**

#### Gut zu wissen

- Verlängerungsnächte in den jeweiligen Städten und Flüge ab/bis Deutschland sind auf Anfrage zubuchbar

#### Leistungen

- 9 Nächte inklusive Frühstück wahlweise in Standard- oder Komfort-Hotels
- Bahnfahrten 2. Klasse inklusive Sitzplatzreservierung: Madrid – Toledo – Madrid (Regional, ca. 30 min), Madrid – Cuenca (Avant, ca. 1 Std.), Cuenca – Valencia (Avant, ca. 1 Std.), Valencia – Barcelona (Euromed, ca. 3 Std.)
- Eintritte laut Programm (Kathedrale Toledo, El Escorial, Seidenbörse Valencia, Hin-/Rückfahrt Zahnradbahn Montserrat und Eintritt Kloster Montserrat, Hin- und Rückfahrt Hafenseilbahn Barcelona, Eintritt Kathedrale Sagrada Familia Barcelona)
- Reisedokumentation



## Königstour durch Spanien

### 15-tägige geführte Linienzug-Reise ab/bis Deutschland

Erleben Sie Spanien ohne Flug: Mit modernen Hochgeschwindigkeitszügen AVE von Stadt zu Stadt auf der Iberischen Halbinsel. Besichtigen Sie Highlights wie Toledo, Jerez, Ronda und Málaga. Entdecken Sie faszinierende Metropolen und reizvolle Landschaften im sonnenverwöhnten Spanien!

#### Ihre Reise

**1. Tag: Anreise nach Lyon (A).** Bahnreise nach Lyon und Ankunft am Abend. Gemeinsames Abendessen zum ersten Kennenlernen im Hotel-Restaurant.

**2. Tag: Lyon – Barcelona (F/A).** Stadtbesichtigung von Lyon am Vormittag. Am frühen Nachmittag verlassen Sie Lyon in Richtung Süden und der TGV bringt Sie nach Barcelona.

**3. Tag: Barcelona (F/A).** Heute unternehmen Sie eine Stadtrundfahrt durch Barcelona mit all seinen Highlights. Abends erwartet Sie ein typisches Abendessen im Pueblo Español.

**4. Tag: Barcelona – Montserrat – Barcelona (F/I/A).** Mit der Bahn brechen Sie auf Richtung Nordwesten zum mystischen Klosterberg Montserrat. Per Zahnradbahn erreichen Sie den heiligen Wallfahrtsort, wo Sie den monumentalen Klosterkomplex und die Pilgerstätte Montserrat erkunden.

**5. Tag: Barcelona – Sevilla (F/A).** Morgens Weiterfahrt im AVE-Zug von Barcelona nach Sevilla. Während einer Stadtbesichtigung erleben Sie das andalusische Flair der Stadt und die beeindruckenden Monumente aus der maurischen Zeit.

**6. Tag: Sevilla (F/A).** Heute erkunden Sie das EXPO-Gelände von 1992 und die Anlage der Plaza de España, die Kathedrale de Santa María de la Sede und den Alcázar. Tapas-Abendessen in einem traditionellen Altstadt-Restaurant und feurige Flamenco-Tänze.

**7. Tag: Sevilla – Jerez de la Frontera – Sevilla (F/A).** Sie starten morgens durch die Landschaft Andalusiens und besichtigen die sehenswerte Altstadt. Jerez ist Herkunftsort der bekannten und sehr beliebten Sherry-Weine. Am Nachmittag fahren Sie wieder zurück nach Sevilla.

**8. Tag: Sevilla – Ronda – Málaga (F/A).** Busfahrt nach Ronda. Die „Weiße Stadt“ liegt auf einem Felsplateau und wird durch eine bis zu 150 m tiefe Schlucht in zwei Teile geteilt. Ein geführter Bummel führt durch die unter Denkmalschutz stehende Altstadt. Am Abend fahren Sie nach Málaga.

**9. Tag: Málaga (F/M).** Vormittags besichtigen Sie die quirlige und charmante Altstadt Málagas. Sehenswert ist die wunderschöne Markthalle mit ihrem Angebot lokaler Köstlichkeiten. Freizeit und Abendessen in der geschäftigen Altstadt.

**10. Tag: Málaga – Córdoba – Málaga (F/M).** Gleich morgens besteigen Sie einen durchgehenden AVE-Hochgeschwindigkeitszug, der Sie in kurzer Zeit ins andalusische Córdoba bringt. Sie besuchen die königliche Stadt. Höhepunkt Ihrer Besichtigung ist die Mezquita. Am Nachmittag Rückfahrt per Zug nach Málaga.

**11. Tag: Málaga – Granada – Madrid (F/A).** Im komfortablen AVE oder Alva-Express reisen Sie hinauf auf das andalusische Hochplateau nach Granada. Höhepunkt ist die Besichtigung der Alhambra. Am frühen Nachmittag Weiterfahrt mit direkten AVE-Zug nach Madrid.

**12. Tag: Madrid (F/A).** Gleich nach dem Frühstück starten Sie zu einer Stadtrundfahrt, auf der Sie den Königspalast und die Plaza Mayor erkunden. Am Nachmittag haben Sie Zeit, eines der berühmten Museen zu besuchen: den Prado, das Reina Sofia- oder das Thyssen-Bornemisza-Museum (nicht inklusive).

**13. Tag: Madrid – Toledo – Barcelona (F/A).** Ein ganztägiger Ausflug per Bahn führt Sie in die älteste Stadt Spaniens. Per Zug geht es zurück nach Madrid und in Hochgeschwindigkeit nach Barcelona.

**14. Tag: Barcelona – Paris (F/A).** Der TGV bringt Sie in ca. 6 Stunden nach Paris. Am Nachmittag haben Sie Freizeit für einen Bummel oder eine Bootstour auf der Seine. Abschieds-Abendessen in der Brasserie „Le Train Bleu“.

**15. Tag: Rückfahrt nach Deutschland (F).** Am Morgen unternehmen Sie eine Stadtrundfahrt in Paris. Mittags Heimreise.

Programmänderungen vorbehalten.  
F=Frühstück, I= Imbiss, M= Mittagessen, A=Abendessen

Preise pro Person in € (Laut Programm)			
ANF H/201185 (Region: MEU)			
Unterbr.	A	B	C
DZ L	5.925	6.125	—
EZ L	7.670	8.100	—
Reisetermine			
A 18.3.			
B 30.9.			

Pro Person ab **5.925 €**

#### Ihre Vorteile

- Bahnfahrt 1. Klasse ab/bis jedem deutschen Bahnhof inklusive
- Gepäcktransfer ab/bis Zuhause
- Wahlweise Fluganreise ab/bis Barcelona

#### So wohnen Sie

14 Nächte in First-Class-Hotels.  
**DZ/EZ: Doppel- bzw. Einzelzimmer.**

#### Gut zu wissen

- Auf Anfrage senden wir Ihnen die Preise für die Flug-Anreise ab/bis Barcelona bzw. Rückflug von Paris
- Für den Besuch der Alhambra benötigen wir möglichst mit der Anmeldung die Ausweis-Nummern der mitgeführten Reisedokumente (Reisepass/ Personalausweis). Andernfalls ist ein Besuch ggf. nicht möglich

#### Leistungen

- 14 Nächte in First-Class-Hotels
- Bahnfahrt 1. Klasse ab/bis jeden deutschen Bahnhof bis Lyon/ab Paris
- Alle Bahnfahrten 1. Klasse inklusive Platzreservierungen
- Verpflegung laut Programm
- Ausflüge, Besichtigungen und Eintritte laut Programm
- Alle Transfers laut Programm
- Deutschsprachige Reiseleitung ab/bis Frankfurt
- Gepäcktransport ab/bis Zuhause inklusive
- Örtliche deutschsprachige Führungen und Besichtigungen
- Reisedokumentation

Mindestteilnehmerzahl: 12 Personen  
Maximalteilnehmerzahl: 20 Personen  
späteste Absage bis 28 Tage vor Anreise



Alhambra, Granada



Sevilla © www.anibaltrejo.com



Flamenco auf offener Straße

## Andalusiens Schätze per Bahn entdecken

### 11-tägige individuelle Linienzug Reise ab/bis Málaga

Erleben Sie Andalusiens kulturelle und historische Schätze auf dieser Rundreise. Besonders beeindruckend sind die weltberühmte Alhambra in Granada, die Mezquita in Córdoba, Sevilla mit Kathedrale und Alcázar, die Hafenstadt Cádiz sowie die königliche Reitschule in Jerez.

#### Ihre Reise

##### 1. Tag: Individuelle Anreise nach Málaga.

Ankunft in Málaga, an der Costa del Sol. Nutzen Sie den Tag um am Strand zu entspannen oder für einen Besuch im Botanischen Garten La Concepción, einer Oase der Ruhe und Schönheit.

**2. Tag: Málaga (F).** Heute haben Sie die Gelegenheit, Málaga in Ruhe zu erkunden. Die Stadt bietet einige der bedeutendsten Museen Spaniens, darunter das Picasso-Museum. Ein Besuch der Kathedrale von Málaga ist ebenfalls lohnenswert. Darüber hinaus sollten Sie die beeindruckende Festung Alcazaba und das römische Amphitheater nicht verpassen.

**3. Tag: Málaga – Granada (F).** Mit dem Schnellzug geht es für Sie nach Granada, das für seine faszinierende Geschichte, maurischen Paläste und atemberaubende Landschaft bekannt ist. In der Altstadt Albaicín können Sie durch enge, gepflasterte Gassen schlendern und die traditionelle andalusische Atmosphäre genießen. Granada besticht zudem durch lebhaftes Tapas-Bars, charmante Plätze und eine reiche kulturelle Vielfalt.

**4. Tag: Granada (F).** Eine der beeindruckendsten Sehenswürdigkeiten Europas steht auf dem Programm: die Alhambra. Diese majestätische Festungs- und Palastanlage thront hoch über der Stadt und verspricht ein Erlebnis voller Geschichte, Kultur und atemberaubender Architektur.

**5. Tag: Granada – Córdoba (F).** Heute reisen Sie mit dem Zug nach Córdoba.

Das berühmteste Wahrzeichen der Stadt, die Mezquita-Catedral de Córdoba, ist in Ihrem Besuch eingeschlossen. Die Altstadt von Córdoba, ein UNESCO-Weltkulturerbe, lädt mit malerischen Gassen, Plätzen und historischen Gebäuden zum Erkunden ein.

**6. Tag: Córdoba – Sevilla (F).** Die Zugfahrt führt Sie heute nach Sevilla, die viertgrößte Stadt Spaniens und Hauptstadt Andalusiens. Besuchen Sie die beeindruckende Kathedrale, die größte gotische Kirche der Welt mit dem Grab von Christoph Kolumbus. Entdecken Sie die lebendige Gastronomieszene mit hervorragenden Restaurants und Tapas-Bars und erleben Sie den einzigartigen Charme dieser pulsierenden Stadt.

**7. Tag: Sevilla (F).** Nutzen Sie den heutigen Tag, um Sevilla noch genauer zu erkunden. Ein Highlight ist der Alcázar, der Palast von König Peter I., ein atemberaubendes Beispiel maurischer Architektur. Schlendern Sie durch die bezaubernden „Jardines del Alcázar“ mit ihren Wegen, Statuen und exotischen Pflanzen.

**8. Tag: Sevilla – Cádiz (F).** Mit dem Zug fahren Sie nach Cádiz. Die wunderschöne Hafenstadt liegt an der Atlantikküste Andalusiens. Genießen Sie die Strände, Parks und historischen Gebäude. Besichtigen Sie die beeindruckende Kathedrale, die lebendige Plaza San Juan de Dios und die Festungen Santa Catalina und San Sebastián.

**9. Tag: Cádiz – Jerez de la Frontera (F).** Zugfahrt nach Jerez de la Frontera. Der Ort ist vor allem für seine Weinkultur, insbesondere den weltbekannten Sherry, berühmt. Jerez ist auch Heimat der berühmten königlich-andalusischen Reitschule, die für ihre beeindruckenden Dressurvorführungen bekannt ist.

**10. Tag: Jerez de la Frontera – Málaga (F).** Rückfahrt per Zug nach Málaga.

**11. Tag: Individuelle Rückreise (F).** Programmänderungen vorbehalten. F= Frühstück

#### Zubuchbare Ausflüge

##### Bodegabesuch Jerez pro Person 56 €

Leistung: 2012X3/X01 X

- ca. 2 Std., deutsch auf Anfrage

##### Bootsfahrt Sevilla pro Person 45 €

Leistung: 2012X4/X01 X

- ca. 2 Std., deutsch auf Anfrage

##### Tapas-Tour Granada pro Person 99 €

Leistung: 2012X9/X01 X

- ca. 3,5 Std.

#### Ab-Preise pro Person in € (Frühstück) ANF H/Leistung 201299 (Region: SEU)

Unterbr.	A	B	C
<b>DZ1 F</b>	1.539	1.789	—
<b>DZ2 F</b>	1.679	1.919	—
<b>EZ1 F</b>	2.189	2.539	—
<b>EZ2 F</b>	2.449	2.729	—

#### Reisetermine

**A** Anreise täglich vom 1.11.-15.2.

**B** Anreise täglich vom 16.2.-22.10.

#### Ihre Vorteile

- Die schönsten Städte Andalusiens in einer Reise
- Hochmoderne Züge mit über 300 km/h
- Sitzplatzreservierung inklusive

#### AVE- und AVANT-Züge

„AVE – Alta Velocidad Española“ und AVANT sind die Namen der spanischen Hochgeschwindigkeitszüge. Das Land hat das beste Streckennetz Europas. In Andalusien sind die faszinierenden Städte Málaga, Granada, Córdoba und Sevilla angeschlossen. Die Züge sind modern, gepflegt und pünktlich.

#### So wohnen Sie

10 Nächte wahlweise in Standard bzw. Komfort Hotels.

Kategorie Standard: Málaga z. B. Hotel Zenit, Granada z. B. Hotel Exe Triunfo, Córdoba z. B. Hotel Sercotel Delicias, Sevilla z. B. Hotel Regina, Cádiz z. B. Hotel Regio. Kategorie Komfort: Málaga z. B. Hotel Soho Boutique, Granada z. B. Hotel Monjas del Carmen, Córdoba z. B. Posada Vallina, Sevilla z. B. Soho Boutique Hotel, Cádiz z. B. Hotel Regio.

**DZ1/EZ1: Kategorie Standard** für 1-2 Personen.

**DZ2/EZ2: Kategorie Komfort** für 1-2 Personen.

#### Gut zu wissen

- Flüge ab/bis Deutschland auf Anfrage zubuchbar
- An einigen Terminen können Feiertags- oder Messezuschläge anfallen

#### Leistungen

- 10 Nächte inklusive Frühstück in der gebuchten Kategorie
- Eintritte für die Alhambra in Granada, die Mezquita in Córdoba, Kathedrale und Alcázar in Sevilla inklusive
- Bahnfahrten inklusive Sitzplatzreservierung laut Programm
- Reisedokumentation



Málaga, Bucht von Málaga



Cádiz

## Andalusiens faszinierende Vielfalt auf Schienen

### 11-tägige geführte Linienzug-Reise ab/bis Deutschland

Tauchen Sie ein in die Magie Andalusiens! Erleben Sie die kulturellen Juwelen Südspaniens – von der Alhambra in Granada bis zur Mezquita in Córdoba. Genießen Sie regionale Köstlichkeiten, faszinierende Geschichte und das Lebensgefühl des Südens.

#### Ihre Reise

**1. Tag: Flug nach Málaga (A).** Nach Ihrer Ankunft unternehmen Sie Ihre erste Panorama-Tour per Bus. Am Abend findet ein gemeinsames Willkommens-Abendessen in einer nahegelegenen Bodega statt.

**2. Tag: Málaga – Granada (F/A).** Am Vormittag entdecken Sie Málaga bei einem geführten Rundgang, inklusive der maurischen Festung Alcazaba und der Kathedrale. Mittags Weiterreise mit dem Zug nach Granada (Fahrzeit ca. 1 Std. 20 Min.). Am Abend Spaziergang durch das stimmungsvolle Albaicín-Viertel und Abendessen in einem lokalen Restaurant.

**3. Tag: Granada (F).** Granada liegt malerisch am Fuße der Sierra Nevada und begeistert mit seinem lebendigen Stadtbild. Heute steht der Besuch der weltberühmten Alhambra (UNESCO-Weltkulturerbe) auf dem Programm. Am Nachmittag folgen die Capilla Real und das traditionelle Gitano-Viertel Sacromonte. Der Abend steht Ihnen zur freien Verfügung.

**4. Tag: Granada – Córdoba (F/A).** Bahnfahrt nach Córdoba (ca. 2 Std.). Die historische Stadt beeindruckt mit ihrer berühmten Moschee-Kathedrale Mezquita (UNESCO-Weltkulturerbe), die Sie am Nachmittag besichtigen. Anschließend Spaziergang durch das charmante jüdische Viertel mit seinen engen Gassen und weiß getünchten Häusern.

**5. Tag: Córdoba – Sevilla (F).** Bahnfahrt am Vormittag nach Sevilla (ca. 1 Std.). Am Nachmittag entdecken Sie bei einem

ersten Spaziergang die Highlights der Stadt. Abends erwartet Sie eine stimmungsvolle Flamenco-Show.

**6. Tag: Sevilla (F/M).** Heute erkunden Sie Sevilla intensiv: Sie besuchen den prachtvollen Alcázar, die beeindruckende Kathedrale und die Plaza de España. Zum Mittag genießen Sie ein köstliches Tapasessen. Der Nachmittag steht Ihnen zur freien Verfügung.

**7. Tag: Sevilla – Cádiz (F/M).** Fahrt nach Cádiz, die älteste Stadt Europas (ca. 1,5 Std.). Bei einem Rundgang entdecken Sie die Altstadt und das historische Fischerviertel, inklusive Tapasverkostung. Der Nachmittag lädt zum Entspannen am Strand oder einen Stadtbummel ein.

**8. Tag: Cádiz – Jerez de la Frontera – Cádiz (F).** Heute unternehmen Sie einen Bahnausflug nach Jerez de la Frontera (ca. 40 Min.). Sie besuchen eine Sherry-Bodega mit Führung und Verkostung. Anschließend Stadtrundgang zur Kathedrale, Alcázar und den historischen Adelshäusern. Anschließend bleibt Zeit für eine Stärkung auf der Plaza del Arenal. Abends Rückfahrt nach Cádiz.

**9. Tag: Cádiz – Algeciras – Ronda (F/A).** Die Fahrt heute führt per Bus entlang der Atlantikküste nach Algeciras und von dort weiter mit der Bahn nach Ronda – auf einer der schönsten Strecken Andalusiens. Am Nachmittag erfolgt eine Stadtbesichtigung. Gemeinsames Abendessen in Ronda.

**10. Tag: Ronda – Antequera – Málaga (F/P/A).** Von Ronda fahren Sie mit dem Bus nach Antequera und besichtigen die prähistorischen Dolmen sowie die maurische Alcazaba. Danach unternehmen Sie einen Ausflug durch die beeindruckende Karstlandschaft El Torcal und genießen ein luxuriöses Picknick inmitten der Felsen. Anschließend fahren Sie mit dem Zug nach Málaga. Abends Abschiedsessen mit der Reisegruppe.

**11. Tag: Abschied von Andalusien (F).** Nach dem Frühstück haben Sie noch Zeit, um die letzten Souvenirs zu erwerben. Gegen Mittag Transfer zum Flughafen und Rückflug nach Deutschland mit Ankunft am Abend in Frankfurt/Main.

Programänderungen vorbehalten.  
F=Frühstück, P=Picknick, M=Mittag-, A=Abendessen

Preise pro Person in € (Laut Programm)			
ANF H/201298 (Region: SEU)			
Unterbr.	A	B	EZZ
DZ L	3.529	–	690
Reisetermine			
A 10.4., 25.9.			

Pro Person ab **3.529 €**

#### Ihre Vorteile

- Linienflug ab/bis Frankfurt/Main
- Deutschsprachige Reiseleitung ab/bis Málaga

#### AVE- und AVANT-Züge

Beschreibung siehe Seite 112

#### So wohnen Sie

10 Nächte in zentral gelegenen Hotels der 3- und 4-Sterne Kategorie. Málaga: z. B. Hotel Sercotel Rosaleda, Granada: z. B. Hotel Monjas del Carmen, Sevilla: z. B. Hotel Catalonia Santa Justa, Cádiz: Hotel Régio, Ronda: Hotel Maestranza.

#### DZ/EZ: Doppel- bzw. Einzelzimmer.

#### Gut zu wissen

- Gerne buchen wir für Sie die Bahnfahrt ab/bis jedem deutschem Bahnhof zum Flughafen Frankfurt/Main dazu

#### Leistungen

- Linienflüge Frankfurt/Main – Málaga – Frankfurt/Main
- 10 Nächte in Hotels laut Programm
- Bahnfahrten 2. Klasse laut Programm
- Verpflegung laut Programm
- Ausflüge, Besichtigungen und Eintritte laut Programm
- Transfers laut Programm
- Deutschsprachige Reiseleitung ab/bis Málaga
- Reisedokumentation

Mindestteilnehmerzahl: 12 Personen  
Maximalteilnehmerzahl: 17 Personen  
späteste Absage bis 28 Tage vor Anreise



## Lago Maggiore – First-Class Bahnerlebnis

8-tägige geführte Standort-Linienzug-Reise ab/bis Deutschland

Erleben Sie den Zauber des Lago Maggiore, genießen Sie das „dolce far niente“. Entdecken Sie mit dem Lago Maggiore Express per Bahn und Schiff pittoreske Landschaften. Lassen Sie sich vom Komfort und dem edlen Ambiente des Grand Hotel Regina Palace in Stresa begeistern.

### Ihre Reise

**1. Tag: Bahnreise durch die Schweizer Bergwelt nach Stresa (A).** Individuelle Bahnreise nach Basel (inklusive). Mittags Treffen mit Ihrer Reiseleitung und Weiterfahrt über die traditionsreiche Bern-Lötschberg-Simplon-Bahn nach Stresa. Ankunft und Hotelbezug.

**2. Tag: Isola Madre, Isola dei Pescatori und Wohlfühltag in Stresa (F/I/A).** Vormittags Besuch der Borromäischen Inseln Isola Madre und Isola dei Pescatori (Fischerinsel). Mittagsimbiss. Nachmittags Zeit für einen Spaziergang über die Uferpromenade oder eine Schifffahrt auf die gegenüberliegende Seeseite in die Park- und Gartenstadt Intra (nicht inklusive). Abendessen in Stresa.

**3. Tag: Prachtvolle Gärten in der Villa Taranto (F/A).** Vormittags Ausflug nach Pallanza und zu den weltberühmten Gärten der Villa Taranto mit rund 20.000 Pflanzenarten. Anschließend Rückfahrt nach Stresa.

**4. Tag: Historischer Glanz und modische Glamourwelt in Mailand (F/A).** Tag zur freien Verfügung in Stresa. Optionaler Ausflug per Bahn nach Mailand (nicht inklusive) mit Besuch der Kathedrale.

**5. Tag: Alpine Impressionen am Ortasee (F/I/A).** Fahrt zum Ortasee, dem kleinsten der Oberitalienischen Seen. Käse- und Weinverkostung. Besuch des Sacro Monte, eine UNESCO-Welterbestätte zu Ehren des Heiligen Franziskus, und der Insel San Giulio. Abends Spezialitätenessen mit Blick auf den See.

**6. Tag: Lago Maggiore Express mit Nostalgie und Romantik (F/A).** Heute erwartet Sie ein unvergessliches Bahn- und Schifflerlebnis – der Lago Maggiore Express. Per Zug geht es nach Domodossola. Dort startet die historische Schmalspurbahn, der sogenannte „Trenino Blu“. Auf der Fahrt ins schweizerische Locarno durchquert der Zug eindrucksvolle Landschaften und führt über 83 Brücken und

durch 31 Tunnel. Mittagspause in der Schweizer Station Intragna. Stimmungsvoll geht es per Schiff über den Lago Maggiore zurück nach Stresa.

**7. Tag: Klösterliche Einsiedelei und Erholungstag (F/A).** Ausflug zum Kloster Santa Caterina (nicht inklusive). Mittags Rückfahrt nach Stresa. Nachmittags Fährüberfahrt zur Isola Bella, einer der drei Borromäischen Inseln. Besuch des Sommerpalasts von Carlo III. Aperitif und Abendessen auf der Inselterrasse.

**8. Tag: Rückreise nach Deutschland (F).** Ab Mittags Fahrt im Eurocity nach Basel. Individuelle Weiterreise per Bahn. Programmänderungen vorbehalten. F=Frühstück, I=Imbiss, A=Abendessen

### Zubuchbare Ausflüge

#### Gantztages-Ausflug Mailand

am 4. Tag pro Person 95 €

Leistung: 2006X7/X01 X

#### Halbtages-Ausflug Santa Caterina

am 7. Tag pro Person 45 €

Leistung: 2006X6/X01 X

#### Preise pro Person in € (Laut Programm)

ANF H/Leistung 200661 (Region: MEU)

Unterbr.	A	B	C
<b>DZ1 L</b>	2.675	2.750	2.790
<b>DZ2 L</b>	3.140	3.215	3.255
<b>EZ4 L</b>	3.320	3.395	3.435

Reisetermine

**A** 21.4.

**B** 2.6., 6.10.

**C** 2.9.



Pro Person ab **2.675 €**

### Ihre Vorteile

- Bahnfahrt 1. Klasse ab/bis jedem deutschen Bahnhof inklusive
- Spektakuläre Bahn- und Schiffsreise mit dem Lago Maggiore Express
- Gepäcktransfer ab/bis Zuhause
- Deutschsprachige Reiseleitung ab/bis Basel

### So wohnen Sie Grand Hotel Regina Palace

Stresa **AAAA**

Das Hotel im Zentrum von Stresa bietet traumhafte Aussichten auf den Lago Maggiore und die Borromäischen Inseln. Es repräsentiert den Charme und das Prestige vergangener Zeiten. Ausstattung: 3 Restaurants, 1 Bar, Panoramapool, Garten, Wellnessbereich mit Whirlpool und Saunen. Die klassisch eingerichteten Doppel- (ca. 24 qm) und Einzelzimmer (ca. 17 qm) verfügen über Garten- oder Seeblick, Safe, Minibar und Klimaanlage.

**DZ1/EZ4: Standard-Zimmer ohne garantierten Seeblick** für 1-2 Personen, ca. 24 qm.

**DZ2: Standard-Zimmer mit garantiertem Seeblick** für 2 Personen, ca. 24 qm.

### Leistungen

- 7 Nächte im Grand Hotel Regina Palace Stresa
- Verpflegung laut Programm
- Bahnfahrt 1. Klasse ab/bis jedem deutschen Bahnhof inklusive Platzreservierungen
- Alle Ausflüge laut Programm
- Deutschsprachige Reiseleitung ab/bis Basel
- Örtliche deutschsprechende Reiseleitung bei den Ausflügen
- Kurtaxe inklusive
- Reisedokumentation

Mindestteilnehmerzahl: 15 Personen  
Maximalteilnehmerzahl: 25 Personen  
späteste Absage bis 28 Tage vor Abreise



Seiser Alm © Gettyimages.com/Filippo Bacchi

Bozen, Rittner Bahn

Meran, Gärten Schloss Trauttmansdorff © Südtirol Marketing GmbH/Marion Gelmini

## Bahnerlebnis Südtirol – Zwischen Meran und Dolomiten

8-tägige geführte Standort-Linienzug-Reise ab/bis Deutschland

Südtirol mit mediterranem Flair ist unglaublich faszinierend und bietet Erholung, Genuss und Naturschauspiel in Einem. Erleben Sie von Ihrem idyllisch gelegenen Falkensteiner Hotel Terenten kulturelle und landschaftliche Höhepunkte zwischen Weinbergen und Dolomiten.

### Ihre Reise

**1. Tag: Bahnreise nach Südtirol (A).** Individuelle Anreise nach München (inklusive). Treffen mit Ihrer Reiseleitung am Münchner Hauptbahnhof. Abfahrt am frühen Nachmittag mit dem „Brenner-Express“ bis Fortezza/Franzenfeste. Busfahrt zum Hotel. Herzlich Willkommen im Falkensteiner Hotel & Spa Sonnenparadies in Terenten, Ihrem Urlaubsdomizil. Kennenlern-Abendessen im Hotel.

**2. Tag: Ahrntal (F/I/A).** Fahrt ins Ahrntal, dem nördlichsten Zipfel Italiens. Besuch der Heilig-Geist-Kapelle in Kasern. Speck- und Käseverkostung auf einer Alm. Besuch in einer Latschenbrennerei und deren Kräutergarten. Hier wird Öl aus Kiefern und Wacholder gewonnen.

**3. Tag: Dolomiten und Grödnertal (F/A).** Ausflug ins Grödnertal in die Naturlandschaft der Dolomiten – ein UNESCO Weltnaturerbe. Sie besuchen St. Ulrich, Geburtsort von Luis Trenker. Besichtigung der Holzschnitzerei „Dolfi“.

**4. Tag: Meran und Kaltern (F/A).** Besuch in Meran, bekannt für seine Heilbäder und Jugendstil-Architektur. Besichtigung der einzigartigen Gärten von Schloss Trauttmansdorff. Nachmittags geht es nach Kaltern an der Weinstraße. Fahrt mit der Mendelbahn, eine der steilsten Standseilbahnen Europas. Genießen Sie den Rundblick über das Etschtal und das Südtiroler Unterland.

**5. Tag: Bruneck und Kronplatz (F/A).** Ausflug nach Bruneck, Hauptort des Pustertals. Sie schlendern über den Wochenmarkt. Seilbahnfahrt auf den Kronplatz. Besuch im Messner Mountain Museum „Corones“ auf dem 2.275 m hohen Gipfelplateau.

**6. Tag: Bozen und Ritten (F/I/A).** Besuch von Bozen und Fahrt mit dem Nostalgiezug, eine elektrisch betriebene Schmalspurbahn mit historischen Triebwagen, auf das Sonnenhochplateau Ritten. Besichtigung der höchsten Erdpyramiden

Europas, die bizarre Landschaftsformen bilden. Bei Kaffee und Kuchen genießen Sie die Berg-Kulisse der Dolomiten.

**7. Tag: Sterzing und Brixen (F/I/A).** Fahrt nach Sterzing, eine der schönsten Altstädte Südtirols, und in die Bischofsstadt Brixen. Besuch des 1142 gegründeten Augustiner-Klosters Neustift. Interessant nicht nur für Kunstliebhaber, sondern auch für Weinkenner, denn es ist auch ein bedeutendes Weingut. Führung und Weinverkostung mit Imbiss von Südtiroler Spezialitäten.

**8. Tag: Rückreise (F).** Ende Ihrer Reise. Vormittags Bahnfahrt nach München und individuelle Weiterfahrt zu Ihrem Abfahrtsbahnhof. Programmänderungen vorbehalten. F=Frühstück, I=Imbiss, A=Abendessen



Sterzing © Gettyimages.com/e55evu

Pro Person ab **1.975 €**

### Ihre Vorteile

- Bahnfahrt 1. Klasse ab/bis jedem deutschen Bahnhof inklusive
- Alle Ausflüge inklusive
- Gepäcktransfer ab/bis Zuhause
- Deutschsprachige Reiseleitung

### So wohnen Sie

#### Falkensteiner Hotel & Spa Sonnenparadies in Terenten **AAAA**

Auf einem ruhigen Sonnenplateau des Pustertals gelegen. Das 4-Sterne Wellnesshotel bietet Zimmer im modern-traditionellen Design mit Sat-TV, Radio und Safe sowie einem Acquapura SPA auf 650 qm mit beheiztem Hallen- und Freibad, Liegewiese und verschiedenen Saunen. Im Hotelrestaurant erwartet Sie exzellente Küche.

**DZ/EZ1: Doppel- bzw. Doppelzimmer zur Alleinbenutzung** für 1-2 Personen, ca. 23 qm, mit TV, Radio, Safe, Bad mit Dusche/WC und Balkon.

**EZ:** Einzelzimmer wie DZ, jedoch kleiner.

### Gut zu wissen

- Die Abholung Ihres Gepäcks erfolgt ca. 2 Werktage vor Abreise
- Abfahrt in München Hbf ca. 13.30 Uhr, Ankunft in München Hbf ca. 14.30 Uhr (Stand Juni 2025)

### Leistungen

- 7 Nächte im 4-Sterne Hotel Falkensteiner Hotel & Spa Sonnenparadies
- Bahnfahrt 1. Klasse inklusive Sitzplatzreservierung ab/bis jedem deutschen Bahnhof
- Verpflegung laut Programm
- Ausflüge, Eintritte und Besichtigungen laut Programm
- Deutschsprachige Reiseleitung ab/bis München
- Gepäcktransfer ab/bis zu Hause
- Kurtaxe inklusive
- Reisedokumentation

Mind./Max.-Teilnehmerzahl: 15/25 Pers. späteste Absage bis 28 Tage vor Abreise

Preise pro Person in € (Laut Programm)			
ANF H/Leistung 200715 (Region: MEU)			
Unterbr.	A	B	C
<b>DZ L</b>	1.975	2.040	—
<b>EZ L</b>	2.240	2.305	—
<b>EZ1 L</b>	2.535	2.600	—
Reisetermine			
<b>A</b> 23.6.			
<b>B</b> 1.9.			



## Von der Lagune zur Ewigen Stadt – Italien per Bahn

### 10-tägige individuelle Linienzugreise Venedig – Florenz – Neapel – Rom

Entdecken Sie auf dieser Städtereise der besonderen Art die schönsten italienischen Metropolen bequem mit modernen Schnellzügen. Lassen Sie sich vom La dolce Vita begeistern. Venedig, Florenz, Neapel und Rom warten schon auf Sie.

#### Ihre Reise

**1. Tag: Individuelle Anreise nach Venedig,** Ankunft und Check-In. Zeit zur freien Verfügung.

**2. Tag: Venedig (F).** Entdecken Sie die Magie Venedigs bei einer 20-minütigen Gondelfahrt durch die historischen Kanäle. Bewundern Sie prachtvolle Palazzi und erleben Sie die einzigartige Atmosphäre der Lagunenstadt mit ihren 118 Inseln und über 400 Brücken. Zu den Highlights zählen die Rialto-Brücke und der Markusplatz mit dem Dogenpalast.

**3. Tag: Venedig – Florenz (F).** Morgens Start Ihrer Zug-Rundreise am Bahnhof Venedig Mestre. Mittags Ankunft am Bahnhof Santa Maria Novella in Florenz.

**4. Tag: Florenz (F).** Lernen Sie Florenz bei einem Stadtrundgang kennen. Sie erleben viele der weltberühmten Sehenswürdigkeiten, wie die Kathedrale Santa Maria del Fiore, das Museum Galleria dell'Accademia und die Arnobridge Ponte Vecchio mit den berühmten Schmuckgeschäften.

**5. Tag: Florenz – Neapel (F).** Morgens geht Ihre Rundreise vom Hauptbahnhof Santa Maria Novella weiter in Richtung der kampanischen Hauptstadt Neapel. Ankommen am Bahnhof Napoli-Centrale. Nutzen Sie den verbleibenden Tag zur ersten Erkundung der lebhaften Stadt.

**6. Tag: Neapel (F).** Neapel bietet eine Vielzahl an Sehenswürdigkeiten wie die Piazza Plebiscito mit dem Palazzo Reale, das Teatro San Carlo, das Castel Sant'Elmo, die Unterwelt Neapels bei Napoli Sotterranea und eine charmante Altstadt, die zum UNESCO-Welterbe gehört. Bei einem kulinarischen Stadtrundgang probieren Sie ausgewählte Köstlichkeiten wie Büffelmozzarella und Pizza Fritta, für die Neapel bekannt ist.

**7. Tag: Neapel – Rom (F)** Am Morgen Zugfahrt ab dem Bahnhof Napoli-Centrale in Richtung Rom. Den verbleibenden Tag können Sie für einen Bummel und erste Eindrücke in der Hauptstadt nutzen.

**8. Tag: Rom (F).** Rom ist eine der bedeutendsten Städte der Welt. Auf einem geführten Stadtrundgang durch das antike Rom erleben Sie Highlights, wie das Kolosseum und das Forum Romanum.

**9. Tag: Rom (F).** Auch heute bleibt Ihnen genügend Zeit, um die vielen Sehenswürdigkeiten dieser zaubernden Stadt auf eigene Faust zu erkunden.

**10. Tag: Individuelle Rückreise (F).** Heute endet die Reise und Sie treten ihre Heimreise an.

Programmänderungen vorbehalten.

F=Frühstück

#### Preise pro Person in € (Frühstück)

##### Venedig – Rom (10-tägig)

ANF H/Leistung 200705 (Region: SEU)

Unterbr.	A	B	C
<b>DZ F</b>	1.529	1.829	2.089
<b>EZ F</b>	2.089	2.679	3.169

Kurtaxe vor Ort zahlbar, ca. 3,50-7,50 € p.P./Nacht

**A** Anreise Do vom 27.11.-11.12., 8.1.-5.2.

**B** Anreise Do vom 13.11.-20.11., 18.12.-1.1., 12.2.-5.3., 16.7.-27.8. und am 26.3.

**C** Anreise Do vom 2.4.-9.7., 3.9.-15.10.

#### Preise pro Person in € (Frühstück)

##### Venedig – Rom (14-tägig)

ANF H/200700 (Region: SEU)

Unterbr.	A	B	C
<b>DZ F</b>	2.149	2.579	2.979
<b>EZ F</b>	2.999	3.799	4.539

Kurtaxe vor Ort zahlbar, ca. 3,50-7,50 € p.P./Nacht

**A** Anreise So vom 30.11.-14.12., 4.1.-8.2.

**B** Anreise So vom 16.11.-23.11., 21.12.-28.12., 15.2.-1.3., 9.8.-23.8., am 22.3. und 25.10.

**C** Anreise So vom 29.3.-26.4., 17.5.-31.5., 21.6.-5.7., 30.8.-24.10.



Pro Person ab **1.529 €**

#### Ihre Vorteile

- Bahnfahrten in der Prima-Klasse
- Unterbringung in zentralen Hotels
- Zahlreiche Besichtigungen inklusive

#### Italo Schnellzüge

Italo Schnellzüge verbinden alle großen italienischen Städte. Mit Geschwindigkeiten von 300 km/h und einem breiten Streckennetz bieten sie eine komfortable Reise. Die drei Reiseklassen (Smart, Prima, Club Executive) sind mit verstellbaren Ledersitzen, Tischen, Fußstützen, Steckdosen, WiFi und großzügigem Gepäckraum ausgestattet. Getränke und Snacks sind von Onboard-Automaten erhältlich.

#### So wohnen Sie

9 Nächte in zentralen 4-Sterne Hotels.

**DZ/EZ: Doppel- bzw. Einzelzimmer.**

#### Gut zu wissen

- Diese Reise ist auch als **14-tägige Variante** (ANF H/Leistung 200700) buchbar, gerne senden wir Ihnen das Programm auf Anfrage zu
- Die Ausflüge können sich tageweise verschieben
- Flüge und Bahnfahrt ab/bis Deutschland auf Anfrage buchbar

#### Leistungen

- 9 Nächte inklusive Frühstück in Hotels
- Bahnfahrten laut Programm in Italo-Zügen in der Prima-Klasse auf den Strecken Venedig – Florenz – Neapel – Rom (inklusive Sitzplatzreservierung)
- Kostenfreie Snacks und Getränke an Bord der Italo-Züge
- 1x Gondelfahrt in Venedig (ca. 20 Min.)
- 1x Stadtrundgang in Florenz (ca. 1,5 Stunden, deutsch)
- 1x Kulinarischer Stadtrundgang in Neapel (ca. 2,5 Stunden, englisch)
- 1x Stadtrundgang „Antikes Rom“ inklusive Eintritte u. a. Kolosseum und Forum Romanum (ca. 2,5 Stunden, englisch)
- 1x ÖPNV-Ticket in Venedig (48 Stunden)
- Reisedokumentation



## Italienische Schienenkreuzfahrt

### 7-tägige geführte Sonderzug-Reise ab/bis Bologna

Erleben Sie die Vielfalt der italienischen Landschaft von Bologna in der Emilia-Romagna bis ins apulische Bari. Lassen Sie sich im Sonderzug „Arlecchino“ von den Küsten des Tyrrhenischen Meeres, dem Vesuv und den Dörfern der Cinque Terre begeistern. „Bella Italia“ erwartet Sie!

#### Ihre Reise

**1. Tag: Bologna (A).** Individuelle Anreise. Am Abend Begrüßung durch Ihre Reiseleitung und gemeinsames Abendessen in einem Restaurant in Bologna.

**2. Tag: Bologna – Parma – Cinque Terre – Bologna (F).** Morgens Abfahrt des „Arlecchino“ in Bologna. Lehnen Sie sich zurück und genießen Sie das Flair dieses besonderen Zuges. Sie fahren zunächst nach Parma, die sogenannte Pontremolese-Bahnlinie durch das Taro-Tal nach Borgo Val di Taro durch den Borgallo-Tunnel bis zur Mittelmeerküste. Es folgt eine atemberaubende Fahrt durch die Cinque-Terre-Dörfer Riomaggiore, Manarola, Corniglia, Vernazza und Monterosso mit immer wieder herrlichen Blicken auf das Tyrrhenische Meer. Bald wird die Metropole Genua erreicht und Sie verlassen das Mittelmeer. Durch die Giovi-Schlucht führt die Fahrt bergwärts und via Piacenza und Parma erreichen Sie am Abend wieder Bologna.

**3. Tag: Bologna – Bari (F).** Der „Arlecchino“ bringt Sie heute entlang der Adriaküste in Richtung Süden. Die Fahrt führt zunächst in den berühmten Badeort Rimini. Dann folgt der Zug immer der Adria entlang via Ancona, Pescara, Termoli sowie Foggia bis in die Hafenstadt Bari, die Sie am frühen Abend erreichen.

**4. Tag: Bari – Neapel (F).** Sie setzen Ihre Reise im „Arlecchino“ durch die Provinzen Apulien und Basilicata fort. Bei Taranto haben Sie den südlichsten Punkt Ihrer Reise erreicht. Nun durchqueren Sie den „Stiefel“ und kreuzen den südlichen Apennin. Bei Salerno erreichen Sie das Tyrrhenische Meer. Bald taucht der Vulkan Vesuv auf und Sie blicken auf den malerischen Golf von Neapel. Halt in Pietrarsa und Besuch des Eisenbahnmuseums. Sie erfahren Interessantes über die Entwicklung der italienischen Eisenbahnen. Per S-Bahn geht es in die Metropole Neapel.

**5. Tag: Neapel (F).** Der heutige Tag gehört der einzigartigen Stadt Neapel sowie ihrer herrlichen Landschaften rund um den Golf von Neapel und den Vesuv. Sie können einen Ausflug nach Pompeji unternehmen oder einen Ausflug entlang der wunderschönen Amalfiküste mit den berühmten Orten Positano, Amalfi und Ravello. Oder machen Sie einen Abstecher mit dem Schiff auf die Insel Capri. Eisenbahnfans können eine Fahrt mit dem Circumvesuviana rund um den Vesuv unternehmen.

**6. Tag: Neapel – Bologna (F/A).** Von Neapel aus geht die Fahrt in nördlicher Richtung über Cassino nach Rom. Sie folgen dem Tiber flussaufwärts, vorbei am Lago Trasimeno nach Arezzo. Hinter Prato unterqueren Sie noch einmal den Apennin. Am späten Nachmittag wird dann wieder der Ausgangspunkt Bologna Centrale erreicht. Gemeinsames Abschiedsabendessen.

**7. Tag: Individuelle Rückreise (F).** Nach dem Frühstück endet Ihre Reise.

Programmänderungen vorbehalten.  
F=Frühstück, A=Abendessen



**Pro Person ab 1.990 €**

#### Ihre Vorteile

- Sonderzugreise mit dem ETR 252 „Arlecchino“ in der 1. Klasse
- Deutschsprachige Reiseleitung ab/bis Bologna
- Separater Gepäcktransfer inklusive

#### ETR 252 „Arlecchino“

Die Harlekin, wie die eleganten Züge der Reihe 252 genannt wurden, gehörten in den 1960er Jahren zum modernen Erscheinungsbild des italienischen Schnellverkehrs. Sie waren bekannt für ihre luxuriöse Ausstattung mit Panoramafenstern und hohen Geschwindigkeiten. Die Züge verkörperten den Komfort und die Eleganz des italienischen Designs. Nach Jahren des Ruhestands ist ein Zug liebevoll restauriert wieder betriebsfähig, so dass Sie das nostalgische Flair dieser legendären Züge erleben können. Bar mit Getränken und kleinen Speisen (nicht inklusive) an Bord des Zuges.

#### So wohnen Sie

6 Nächte in zentral gelegenen 4-Sterne Hotels (Landeskategorie).  
**DZ/EZ: Standardzimmer** für 1-2 Personen.

#### Gut zu wissen

- An- und Abreise per Zug oder Flug ab/bis Deutschland auf Anfrage buchbar

#### Leistungen

- Fahrt im ETR 252 „Arlecchino“ in der 1. Klasse auf reservierten Sitzplätzen ab/bis Bologna
- 6 Nächte inklusive Frühstück in Hotels
- Abendessen am 1./6. Tag in Bologna
- Deutschsprachige Reiseleitung ab/bis Bologna
- Separater Gepäcktransfer ab/bis Bologna
- Kurtaxe inklusive
- Reisedokumentation

Mindestteilnehmerzahl: 100 Personen  
späteste Absage bis 67 Tage vor Anreise

Preise pro Person in € (Laut Programm)			
ANF H/Leistung 200610 (Region: SEU)			
Unterbr.	A	B	EZZ
DZ L	1.990	—	390
Reisetermin			
A 12.3.			



## Dolce Vita in der Toskana

### 10-tägige geführte Linienzug-Reise ab/bis Deutschland

Erleben Sie die Magie der Toskana mit sanften Hügeln, duftenden Olivenhainen und den kulturellen Schätzen von Florenz, Pisa und Siena. Genießen Sie ein Glas Chianti, feine italienische Küche und das Lebensgefühl der Dolce Vita.

#### Ihre Reise

**1. Tag: Bahnreise über Basel nach Luzern (A).** Individuelle Anreise mit der Bahn nach Basel. Treffen mit Ihrer Reiseleitung. Weiterfahrt mit dem Interregio nach Luzern, anschließend Stadtrundgang durch die Altstadt. Abends gemeinsames Abendessen im Hotel.

**2. Tag: Luzern – Mailand – Genua – Ligurische Küste (F/A).** Nach dem Frühstück fahren Sie im Eurocity über die neue Gotthard-Linie nach Mailand. Weiter geht es über Genua entlang der Cinque Terre, vorbei an Carrara mit Blick auf die Marmorsteinbrüche bis nach Montecatini Terme. Nach dem Hotel-Check-In erwartet Sie ein gemeinsames Abendessen.

**3. Tag: Montecatini Terme und Montecatini Alto (F/M).** Bei einem geführten Spaziergang entdecken Sie Montecatini Terme mit seinen Parks und Jugendstil-Thermen. Danach fahren Sie mit der historischen Standseilbahn nach Montecatini Alto, wo ein regionales Mittagessen im Restaurant Panoramico auf Sie wartet. Genießen Sie den Ausblick, bevor der Nachmittag zur freien Verfügung steht.

**4. Tag: Lucca und Montecarlo (F/M).** Mit dem Zug geht es nach Lucca, bekannt für seine gut erhaltene Stadtmauer, charmanten Plätze und rund 90 Kirchen, darunter San Michele in Foro und die Kathedrale San Martino. Die berühmte Piazza dell'Anfiteatro lädt zum Verweilen ein. Am Nachmittag besuchen Sie

das Weingut La Piaggia in Montecarlo. Freuen Sie sich auf einen Kochkurs, Spaziergänge durch Garten und Weinberge sowie eine genussvolle Verkostung. Der Abend steht Ihnen in Montecatini Terme zur freien Verfügung.

**5. Tag: Pisa (F/I/A).** Am Vormittag unternehmen Sie eine Fahrt durch den Naturpark Migliarino San Rossore und entdecken dessen reiche Tier- und Pflanzenwelt. Anschließend besuchen Sie in Pisa die Piazza dei Miracoli mit Dom, Baptisterium, dem Schiefen Turm und Camposanto. Nach einem Imbiss steht der Nachmittag zur freien Verfügung. Abends gemeinsames Essen im Hotel in Montecatini Terme.

**6. Tag: Florenz (F/A).** Zugfahrt in die Hauptstadt der Toskana. Bei einer Stadtführung entdecken Sie Meisterwerke der Renaissance wie den Dom, Santa Croce und die Piazza della Signoria. Eine Bootsfahrt auf dem Arno eröffnet besondere Ausblicke. Am Nachmittag bleibt Zeit zur freien Verfügung oder für einen Besuch der Uffizien. Abends Rückfahrt nach Montecatini Terme und gemeinsames Essen.

**7. Tag: Siena (F/I/A).** Heute besuchen Sie Siena mit der berühmten Piazza del Campo und dem Dom Santa Maria Assunta aus schwarzem und weißem Marmor. Nach einer Kostprobe regionaler Spezialitäten bleibt Zeit zur freien Verfügung. Abends Rückfahrt nach Montecatini und gemeinsames Abendessen.

**8. Tag: San Gimignano (F/I).** San Gimignano beeindruckt mit seinen hoch aufragenden Geschlechtertürmen und mittelalterlichem Flair. Bei einem Rundgang erleben Sie u. a. die Basilica Santa Maria Assunta, den Palazzo del Popolo und die Piazza della Cisterna. Ein Landgut lädt anschließend zu einem Imbiss mit regionalen Spezialitäten und einer Chianti-Weinprobe ein. Abends gemeinsames Essen im Hotel.

**9. Tag: Montecatini – Stresa (F/A).** Nach dem Frühstück beginnt Ihre Rückreise. In Florenz steigen Sie in den Hochgeschwindigkeitszug „Frecciarossa“, der Sie durch die Emilia-Romagna nach Stresa bringt.

**10. Tag: Stresa und individuelle Rückreise (F).** Nach dem Frühstück Transfer zum Bahnhof. Mit dem Zug fahren Sie via Simplon und Lötschberg nach Basel. Von dort individuelle Heimreise.

Programmänderungen vorbehalten.  
F=Frühstück, I= Imbiss, M= Mittagessen, A=Abendessen

Preise pro Person in € (Laut Programm)			
ANF H/Leistung 200662 (Region: MEU)			
Unterbr.	A	B	EZZ
DZ L	2.825	—	535
Reisetermin	3.10.		

Pro Person ab **2.825 €**

#### Ihre Vorteile

- Bahnfahrt 1. Klasse ab/bis jedem deutschen Bahnhof inklusive
- Gepäcktransfer ab/bis Zuhause
- Deutschsprachige Reisegruppe
- Kochkurs in einer Fattoria
- Weinprobe im Anbaugebiet Chianti

#### So wohnen Sie

9 Nächte in 4-Sterne Hotels.  
Luzern: z. B. Continental Park Hotel, Montecatini Terme: z. B. Hotel Ariston, Stresa: z. B. Hotel Regina Palace..

**DZ/EZ: Doppel- bzw. Einzelzimmer.**

#### Gut zu wissen

- Gepäcktransfer ab/bis Wohnort nach/ab Montecatini Terme, für die erste und letzte Nacht in Luzern und Stresa wird nur kleines Handgepäck benötigt
- Anreise: Hinfahrt vom Heimatbahnhof nach Basel bis 14 Uhr, Weiterfahrt nach Luzern, Abreise: Rückfahrt nach Basel, Ankunft ca. 15.30 Uhr, Weiterfahrt zum Heimatbahnhof

#### Leistungen

- 9 Nächte in Hotels laut Programm
- Verpflegung laut Programm
- Bahnfahrt 1. Klasse ab/bis jedem deutschen Bahnhof (und Österreich) via Luzern und zurück von Montecatini Terme via Stresa
- Alle Transfers, Bus- und Zugfahrten laut Programm
- Ausflüge, Eintritte und Besichtigungen laut Programm
- Deutschsprachige, örtliche Reiseleitung bei den Ausflügen und Stadtführungen
- Gepäcktransfer ab/bis Zuhause
- Kurtaxe inklusive
- Reisedokumentation

Mindestteilnehmerzahl: 12 Personen  
Maximalteilnehmerzahl: 20 Personen  
späteste Absage bis 30 Tage vor Anreise



## Portugals Schätze auf Schienen

### 10-tägige individuelle Linienzug-Reise Porto – Faro

Diese Kultur- und Genussreise führt Sie von Porto durch das Douro-Tal über Lissabon bis an die Algarve. Entdecken Sie UNESCO-Welterbestätten, probieren Sie edle Weine beim Erzeuger und genießen Sie portugiesische Lebensfreude. Ideal für Entdecker, Genießer und Freunde des langsamen Reisens.

#### Ihre Reise

##### 1. Tag: Individuelle Anreise nach Porto.

Der Rest des Tages steht Ihnen zur freien Verfügung. Wir empfehlen eine Seilbahnfahrt (nicht inklusive) und Spaziergang über die beeindruckende Dom-Luís-Brücke mit Blick auf die Stadt am Douro.

**2. Tag: Porto (F).** Sie entdecken Porto bei einer geführten Tour durch das UNESCO-geschützte Altstadtviertel. Sie besuchen u. a. Ribeira, Sé, den Bolhão-Markt und den Bahnhof São Bento. Ein Pastel de Nata mit Kaffee ist inklusive. Nachmittags optionaler Besuch eines Portweinkellers mit Verkostung, und am Abend optionales Fado-Dinner mit regionaler Küche.

**3. Tag: Zugfahrt nach Guimarões (F).** Vom Bahnhof São Bento fahren Sie mit dem Zug nach Guimarões, das als Wiege der portugiesischen Nation gilt. Dort haben Sie Zeit zur freien Verfügung, um die mittelalterliche Altstadt, das Kastell und die kulinarische Vielfalt zu entdecken. Am Nachmittag Rückfahrt mit dem Zug nach Porto.

**4. Tag: Bahnfahrt ins Douro-Tal – Régua (F).** Heute fahren Sie mit dem Zug auf der spektakulären Douro-Strecke nach Régua. Es geht durch Weinberge und Tunnel entlang des Flusses. Nach Ankunft steht Ihnen der Nachmittag zur freien Verfügung oder Sie besuchen im Rahmen des optionalen Weintasting-Pakets ein familiengeführtes Weingut mit fünf Weinverkostungen.

**5. Tag: Régua (F).** Am Vormittag empfehlen wir Ihnen eine Wanderung auf dem Weinpfad mit grandiosen Ausblicken ins Douro-Tal. Am Nachmittag erwartet Sie eine Fahrt mit dem historischen Douro-Dampfzug nach Tua, mit Halt in Pinhão. An Tagen ohne Dampfzug steht alternativ ein Ausflug zum barocken Mateuspalast mit Gartenführung zur Wahl (auf Anfrage gegen Aufpreis).

**6. Tag: Régua – Porto – Lissabon (F).** Sie reisen mit dem Zug über Porto nach Lissabon. Nach Ankunft am Bahnhof Santa Apolónia fahren Sie individuell zum zentral gelegenen Hotel. Der Nachmittag steht Ihnen zur freien Verfügung.

**7. Tag: Lissabon (F).** Nach dem Frühstück erkunden Sie Lissabon bei einer geführten Tour durch Chiado, Alfama, Bairro Alto und Baixa. Sie besuchen die São-Roque-Kirche, den Carmo-Platz, den Aufzug Santa Justa und fahren mit der berühmten Straßenbahn zu einem Aussichtspunkt. Dabei probieren Sie eine landestypische Süßspeise. Am Nachmittag bleibt Zeit zur freien Verfügung.

**8. Tag: Lissabon – Faro (F).** Sie fahren mit dem modernen Zug Alfa Pendular in ca. drei Stunden an die sonnige Algarve nach Faro. Nach dem Check-In im zentralen Hotel AP Eva Senses folgt eine geführte Tour durch die historische Altstadt mit Kathedrale. Optional: Bootsfahrt durch die Ria Formosa zum Sonnenuntergang (vor Ort buchbar).

**9. Tag: Freizeit oder Ausflug nach Olhão und Tavira (F).** Genießen Sie die freie Zeit oder unternehmen Sie optional einen Zugausflug nach Olhão und Tavira. In Olhão erwarten Sie kubistische Häuser und der berühmte Markt. Tavira, das „Venedig der Algarve“, beeindruckt mit seiner römischer Brücke, 21 Kirchen und verwinkelten Gassen.

**10. Tag: Individuelle Rückreise ab Faro (F).** Ende Ihrer Reise und Heimreise. Programmänderungen vorbehalten. F=Frühstück

#### Zubuchbare Ausflüge

##### Weintasting-Paket pro Person ab 79 €

Leistung: 2018S3/X01 X

- Führung und Verkostung in einem historischen Portweinkeller in Porto
- Weinverkostung und Führung auf einem Douro-Weingut nahe Régua

##### Porto – Fado-Dinner pro Person ab 89 €

Leistung: 2018S4/X01 X

- 3-Gänge-Menü mit Getränken und Live-Fado in einem traditionellen Lokal

Preise pro Person in € (Frühstück)						
ANF H/Leistung 201880 (Region:SEU)						
Unterbr.	A	B	C	D	E	F
DZ F	1.699	1.789	1.839	1.869	1.889	2.039
EZ F	2.859	3.029	3.099	3.189	3.239	3.599
Reisetermine						
A	11.4.					
B	2.5., 10.10.					
C	30.5.					
D	27.6., 11.7.					
E	29.8.					
F	26.9.					

Pro Person ab **1.699 €**

#### Ihre Vorteile

- Ideale Kombination aus Bahnreise und einer Fülle an Highlights
- Fahrt ins Douro-Tal inklusive
- Durchführung ab 2 Personen

#### Zugfahren in Portugal

Das Zugnetz in Portugal verbindet alle großen Städte wie Lissabon, Porto und Faro und bietet sowohl schnelle Alfa-Pendular-Züge als auch regionale Verbindungen entlang der Küste und ins Landesinnere.

#### So wohnen Sie

9 Nächte in 3-Sterne bzw. 4-Sterne Hotels. Porto: z. B. Grande Hotel do Porto, Régua: z. B. Vila Galé Collection Douro, Lissabon: z. B. Marquês de Pombal Hotel, Faro: z. B. AP Eva Senses Hotel.

#### DZ/EZ: Doppel- bzw. Einzelzimmer.

#### Gut zu wissen

- Weitere Termine und Halbpension auf Anfrage buchbar
- Flüge ab/bis Deutschland auf Anfrage zubuchbar

#### Leistungen

- 9 Nächte inklusive Frühstück in Hotels laut Programm
- Bahnfahrten 2. Klasse Hin- und Rückfahrt Porto – Guimarões, Porto São Bento – Régua, historischer Douro-Zug Régua – Tua falls verfügbar, Pinhão – Porto Campanhã, Porto Campanhã – Lissabon Santa Apolónia, Lissabon Gare do Oriente – Faro
- Stadtrundgänge Porto, Lissabon, Faro (jeweils englischsprachig)
- Kurtaxe inklusive
- Reisedokumentation

Mindestteilnehmerzahl: 2 Personen



Prestige Continental Express, Restaurantwagen



Plitvicer Seen

Empfohlen von  
**FEINSCHMECKER**

## Kroatische Riviera – First-Class Bahnerlebnis

10-tägige geführte First-Class Sonderzug-Reise ab/bis Deutschland

Elegante Villen, mediterrane Buchten und historische Küstenorte prägen die kroatische Riviera. Istrien begeistert mit idyllischen Landschaften, charmanten Altstädten und dem Nationalpark Plitvicer Seen. Genießen Sie diese Reise im historischen RHEINGOLD PULLMAN & Prestige Continental Express.

### Ihre Reise

**1. Tag: Anreise mit Alpenpanorama (A).** Bahnfahrt in der 1. Klasse ab jedem Bahnhof zu den Zustiegsorten zwischen Frankfurt/Main und München. Herzlicher Empfang im RHEINGOLD PULLMAN & Prestige Continental Express. Genießen Sie die Fahrt mit Musik und Panorama-Ausblick bis Jesenice in Slowenien. Weiter geht es per Bus nach Bled am Bleder See.  
**2. Tag: Ljubljana und Bleder See (F/A).** Mit dem Bus fahren Sie in die slowenische Landeshauptstadt. Bei einem geführten Spaziergang erkunden Sie die schönsten Sehenswürdigkeiten der barocken Altstadt. Nachmittags Rückfahrt nach Bled. Ein optionaler Burgbesuch ist möglich.  
**3. Tag: Mit dem Zug über die Wocheinerbahn nach Triest und ans Mittelmeer (F/I/A).** In Bled Jezero steigen Sie in den Sonderzug und fahren über die aussichtsreiche Wocheinerbahn nach Italien. Unterwegs genießen Sie einen Mittagsimbiss. In Triest erwarten Sie die Piazza Unità d'Italia, das Schloss Miramar und weitere Höhepunkte bei einer geführten Busfahrt. Abends geht es im Zug weiter nach Rijeka und per Transfer zu den Hotels in Opatija.  
**4. Tag: Opatija (F/A).** Opatija, einst Abbatia, ist ein mondänes Seebad mit prunkvollen Palästen, Villen und Jugendstilfassaden aus der K&K Donaunmonarchie. Sie bummeln entlang der Uferpromenade zu schroffen Felsen und azurblauen

Buchten. Anschließend Schiffstour durch die Kvarner Bucht mit Blick auf Opatija und den Gebirgszug Učka.  
**5. Tag: Ausflug nach Rovinj (F/M/A).** Ihr Busausflug führt ins Küstenstädtchen Rovinj mit seinen engen Gassen, Galerien und Cafés mit Ausblick auf den Archipel mit 22 Inseln. Anschließend besuchen Sie den Limfjord und genießen frische Austern beim Meeresfrüchte-Imbiss.  
**6. Tag: Ausflug nach Krk (F/I/A).** In Krk erkunden Sie die Altstadt mit ihren Plätzen, Galerien und Restaurants. Ein Imbiss mit Käse, Olivenöl und Wein erwartet Sie. Auf der Rückfahrt nach Opatija besuchen Sie Rijeka mit seiner Altstadt und der Burg Trsat.  
**7. Tag: Optionaler Ausflug Plitvicer Seen (F/A).** Nach einer Panoramafahrt erreichen Sie den Nationalpark Plitvicer Seen mit seinen 16 kaskadenartig verbundenen Seen und dem 78 m hohen Wasserfall Veliki Slap. Erkunden Sie die Wanderwege, Aussichtsplattformen und fahren Sie mit Elektrobooten über den Kozjak-See. Die wild-romantische Landschaft diente auch als Kulisse für Winnetou-Filme. Rückfahrt nach Opatija.  
**8. Tag: Römische Mosaik, Trüffel & Wein (F/I/A).** Istrische weiße und schwarze Trüffel gehören zu den edelsten weltweit. Bei einem rustikalen Mittagessen genießen Sie ein rustikales Mittagessen. Ihre Tour führt zudem ins Künstlerdorf Grožnjan, zu einem Winzer mit Verkostung, zur

Euphrasius-Basilika in Poreč und zur Festungsstadt Motovun mit Blick auf das Mirna-Tal.  
**9. Tag: Opatija – Villach (F/I/A).** Am Morgen Fahrt nach Postojna und Besuch der Adelsberger Grotte mit ihren beeindruckenden Tropfsteinen und der Legende der „Drachenbabys“. Danach starten Sie mit einem Mittagsimbiss die Rückfahrt im RHEINGOLD PULLMAN & Prestige Continental Express nach Villach. Ankunft und Abendessen im Hotel in Villach.  
**10. Tag: Rückfahrt nach München und individuelle Rückreise (F/M).** Morgens Rückfahrt im RHEINGOLD PULLMAN & Prestige Continental Express über Salzburg nach München. Am Nachmittag erreichen Sie die Ausstiegshalte und reisen individuell in der 1. Klasse zu Ihrem Zielbahnhof. Programmänderungen vorbehalten. F=Frühstück, I=Imbiss, M=Mittag-, A=Abendessen  
**Zubuchbarer Ausflug Plitvicer Seen inklusive Eintritt (im Wert von 42 €) pro Person 135 €**  
 Leistung: 2007XG/X01 X

Pro Person ab **4.925 €**

### Ihre Vorteile

- Bahnfahrt 1. Klasse ab/bis jedem deutschen Bahnhof inklusive
- Gepäckservice ab/bis zu Hause
- Deutschsprachige Reiseleitung

### RHEINGOLD PULLMAN & Prestige Continental Express

Der Zug spiegelt die Ära der 1920-er Jahre wieder. Bar- und Speisewagen, „Domecar“-Panoramawagen. Stilvolle Abteile in der Kategorie First-Class (6 Pers./Abteil) oder Kategorie Deluxe (4 Pers./Abteil, gehobener Speisewagen, auf Anfrage).

### So wohnen Sie

9 Nächte in 4-Sterne und 4-Sterne Superior Hotels.

**DZ1/EZ1: Doppel- bzw. Einzelzimmer First Class.** Bled: Hotel Parc, Villach: Hotel Voco, Opatija: Amadria Park.

**DZ2/EZ2: Doppel- bzw. Einzelzimmer First Class Superior.** Bled: Hotel Rikli Balance, Villach: Warmbader Hof, Opatija: Hotel Milenij.

### Gut zu wissen

- Bahnfahrt im Deluxe-Abteil (ANF ZUB/Leistung: 2007XC) zubuchbar
- Gepäckabholung bis 2 Tage vor Abreise
- Zustiegsorte (Sonderhalte): Frankfurt/Main, Aschaffenburg, Würzburg, Nürnberg, Augsburg und München Ost, An-/Abreisezeiten auf Anfrage

### Leistungen

- 9 Nächte in Hotels der gebuchten Kat.
- Bahnfahrt 1. Klasse ab/bis jedem deutschen Bahnhof inklusive Platzreservierungen zu/ab den Zustiegsorten
- 4-tägige Fahrt im Sonderzug mit festem Sitzplatz im Abteil und Speiseplatz
- Verpflegung laut Programm
- Ausflüge und Eintritte laut Programm
- Gepäcktransfer ab/bis Zuhause
- Deutschsprachige Reiseleitung
- Reisedokumentation

Mindestteilnehmerzahl: 120 Personen  
späteste Absage bis 28 Tage vor Abreise

### Preise pro Person in € (Laut Programm) ANF H/Leistung 200725 (Region: MEU)

Unterbr.	A	B	EZZ
<b>DZ1 L</b>	4.925	—	825
<b>DZ2 L</b>	5.385	—	920

Reisetermine

A 18.9.



## Von der Schweiz zur Côte d'Azur

### 9-tägige geführte Reise inklusive Fahrt im GoldenPass und Mont-Blanc Express

Von den schneebedeckten Gipfeln der Alpen bis hin zu den palmengesäumten Stränden des azurblauen Mittelmeeres – willkommen auf einer außergewöhnlichen Reise. Erleben Sie die faszinierende Bergwelt auf Fahrten mit dem GoldenPass Panoramic und dem Mont-Blanc Express.

#### Ihre Reise

**1. Tag: Anreise nach Mulhouse (A).** Busfahrt ab Ihrem gewählten Zustiegsort nach Mulhouse. Besuch im dortigen Eisenbahnmuseum. Erleben Sie die Geschichte der Eisenbahn mit zahlreichen Dampf-, Diesel- und Elektrolokomotiven. Check-in im Hotel und Abendessen mit Ihrer Reisegruppe.

**2. Tag: GoldenPass Panoramic und Genfer See (F/A).** Busfahrt über Bern und den Thuner See. Kurzer Aufenthalt in Interlaken mit Blick auf die Bergwelt des Berner Oberlandes. Nachmittags Weiterfahrt durch das Simmental nach Gstaad. Der GoldenPass Panoramic bringt Sie ab Gstaad durch die Alpenlandschaft an den Genfer See nach Montreux. Bummel durch Montreux und Fotostopp am malerisch gelegenen Wasserschloss Chillon. Fahrt nach Martigny.

**3. Tag: Mont-Blanc Express und Chamonix (F/A).** Stadtbummel durch Martigny, Zugfahrt im Mont-Blanc Express nach Vallorcine. Per Bus geht es in die Hochalpen nach Chamonix in Frankreich, am Fuß des Mont-Blanc. Während der Fahrt eröffnen sich Ihnen traumhafte Blicke. In Chamonix können Sie mit der Zahnradbahn zum Eismeergletscher (vor Ort zahlbar, ca. 35 €) oder zur Bergstation Aiguille du Midi (vor Ort zahlbar, ca. 60 €) fahren. Bei klarer Sicht genießen Sie den Blick auf den Mont Blanc, den höchsten Berg Europas. Weiterfahrt nach Grenoble.

**4. Tag: Grenoble – Sisteron „Tor zur Provence“ (F/A).** Vormittags Besichtigung von Grenoble. Mit der Seilbahn können Sie zum Fort de la Bastille oder der Standseilbahn von Montfort nach St. Hilaire du Touvet fahren. Malerische Ausblicke werden Sie begeistern. Weiterfahrt auf der Hochalpen-Panoramastraße Route Napoleon nach Sisteron.

**5. Tag: Verdon-Schluchten – Nizza (F/A).** Heute erwartet Sie ein grandioses Naturschauspiel – der Grand Canyon du Verdon, die größte und tiefste Schlucht Europas. Besuch des Töpferdorfes Moustiers-Sainte-Marie, wie ein Schwalbenest am Felsen gelegen. Später erleben Sie den Ausblick über den Lac de Ste-Croix und auf die bis zu 800 m abfallenden Canyonwände. Anschließend Busfahrt durch die Seealpen nach Nizza.

**6. Tag: Nizza – Ausflug Monaco (F/A).** Am Vormittag Stadtrundgang in Nizza. In der farnefrohen Altstadt spüren Sie schon den italienischen Einfluss. Bummeln Sie entlang der bekannten Promenade des Anglais und über den farneprächtigen Blumenmarkt. Zeit zur freien Verfügung oder optionaler Ausflug nach Monaco (vor Ort zahlbar, ca. 45 €, mind. 15 Teilnehmer) mit Stadtrundgang. Sie sehen den prunkvollen Palast der Grimaldis, die Kathedrale mit dem Grab von Fürstin Gracia Patricia, das Ozeanographische Museum und das berühmte Casino von Monte Carlo.

**7. Tag: Cannes – Antibes und Picasso (F/A).** Stadtrundgang in Cannes, bekannt für seine Internationalen Filmfestspiele. Sie sehen die Strandpromenade La Croisette, die Altstadt und das Boulevard der Stars, auf viele Filmstars mit Handabdruck und Unterschrift verewigt. Fahrt nach Antibes und Besuch des Picasso-Museums im Schloss Grimaldi. Zeit zur freien Verfügung. Rückfahrt nach Nizza.

**8. Tag: Avignon – TGV Fahrt nach Lyon – Chalon-sur-Saône (F/A).** Busfahrt nach Avignon im Herzen der Provence. Zeit zur freien Verfügung. Machen Sie einen Stadtbummel oder besuchen Sie den Papstpalast (vor Ort zahlbar, ca. 13 €). Der TGV Mediterranee bringt Sie nach Lyon, überragt von der Basilika Notre-Dame-de-la-Fourviere. Ab Lyon Busfahrt nach Chalon-sur-Saone, in die Weinregion des Burgunds.

**9. Tag: Rückreise (F).** Busfahrt nach Deutschland zu Ihrem gewählten Zustiegsort und Ende Ihrer Reise. Programmänderungen vorbehalten. F=Frühstück, A=Abendessen

#### Preise pro Person in € (Laut Programm) ANF H/Leistung 200634 (Region: MEU)

Unterbr.	A	B	C	D
<b>DZL</b>	1.948	1.998	2.148	2.388
<b>EZL</b>	2.478	2.528	2.678	2.888
Reisetermine				
<b>A</b>	29.4.			
<b>B</b>	4.6.			
<b>C</b>	26.8.			
<b>D</b>	25.7.			

Pro Person ab **1.948 €**

#### Ihre Vorteile

- Kombination aus Alpen und Mittelmeer
- Fahrt mit dem GoldenPass Panoramic und dem Mont-Blanc Express
- Deutschsprachige Reiseleitung

#### Ihre Züge

**GoldenPass Panoramic:** Von Interlaken über Gstaad bis Montreux am Genfersee bietet der Zug vielfältige Panoramen.

**Mont-Blanc Express:** Der Zug fährt von Martigny nach Chamonix mit Ausblick auf das Mont Blanc Massiv. Von Vallorcine nach Chamonix erfolgt Ihre Reise per Bus.

**TGV:** Der französische Hochgeschwindigkeitszug kann Geschwindigkeiten von bis zu 320 km/h erreichen.

#### So wohnen Sie

8 Nächte in 3- und 4-Sterne Hotels. Mulhouse: Hotel Bristol, Martigny: Hôtel Alpes & Rhône, Grenoble/Echirrolles: Hôtel Pomo Echirrolles, Sisteron: Grand Hotel du Cours, Nizza: Hotel Monsigny, Chalon-sur-Saone: Ibis Styles.

**DZ/EZ: Doppel- bzw. Einzelzimmer.**

#### Zustiegsorte

Dresden Flughafen, Erfurt Flughafen (Aufpreis 10 € p. P.), Frankfurt Flughafen (Aufpreis 20 € p. P.), Mannheim Hbf (Aufpreis 60 € p. P.), Karlsruhe Busbahnhof, Freiburg Hbf, Details, An-/Abreisezeiten und weitere Zustiegsorte auf Anfrage

#### Leistungen

- 8 Nächte in Hotels laut Programm
- Verpflegung laut Programm
- Busfahrt ab/bis Dresden, Erfurt, Frankfurt, Mannheim, Karlsruhe bzw. Freiburg
- Alle Bahnfahrten 2. Klasse inklusive Sitzplatzreservierung laut Programm
- Deutschsprachige Reiseleitung ab/bis Zustiegsort
- Reisedokumentation

Mindestteilnehmerzahl: 20 Personen  
Maximalteilnehmerz.: 25 Pers. (nur 25.7.)  
späteste Absage bis 28 Tage vor Reise



Jersey, St. Aubin © Gettyimages.com/Allard1



Guernsey



Mont-Saint-Michel

## Die Kanalinseln entdecken

### 11-tägige geführte Linienzugreise ab/bis Deutschland

Die Kanalinseln verbinden auf ganz eigene Art britischen Lifestyle und französisches Flair. Pittoreske Dörfer und bizarre Küstenlandschaften auf den Inseln sowie die monumentale Abtei Mont-Saint-Michel und die Städte Paris und Straßburg verschmelzen zu einer eindrucksvollen Reise.

#### Ihre Reise

**1. Tag: Willkommen in Straßburg (A).** Individuelle Anreise nach Karlsruhe/Offenburg. Empfang durch Ihre Reiseleitung und Busfahrt nach Straßburg. Stadtrundfahrt durch das Europaviertel und die Neustadt. Zu Fuß geht es durch die Altstadt mit dem Straßburger Münster. Im Hotel nehmen Sie Ihr Gepäck in Empfang. Abendessen in einem elsässischen Restaurant.

**2. Tag: Straßburg – Rennes – Saint-Malo (F/A).** Morgens Fahrt im TGV in die bretonische Hauptstadt Rennes: etwas mehr als 800 km in etwas mehr als 4 Stunden. Nach einem Besuch der Altstadt und der imposanten Kathedrale geht es in das Küstenstädtchen St. Malo.

**3. Tag: Korsarenstadt Saint-Malo (F/A).** Führung durch die kleinen Straßen und Gassen der Altstadt. Am Nachmittag Zeit für eigene Erkundungen, eine kleine Wanderung oder Fährfahrt in den maleirischen Badeort Dinard. Traditionelles bretonisches Abendessen.

**4. Tag: Mont-Saint-Michel und Austerlitz in Cancale (F/I/A).** Ausflug entlang der bretonischen Küste mit Besuch der Benediktiner-Abtei Mont-Saint-Michel (UNESCO-Weltkulturerbe), die auf einer kleinen Insel imposant aus dem Meer ragt. Im Fischerdörfchen Cancale werden Sie in die Zucht von Austern eingeführt, inklusive Verkostung.

**5. Tag: Fährfahrt nach Jersey (F/A).** Überfahrt mit der Katamaran-Fähre nach

Jersey für fünf Nächte. Bustransfer zum Hotel und kleines zweites Frühstück. Anschließend Spaziergang in Richtung Innenstadt von St. Helier mit Besuch der historischen Markthallen, weiter durch die Einkaufsstraßen bis zur Seepromenade. Zeit zur freien Verfügung.

**6. Tag: Inselrundfahrt auf Jersey (F/M/A).** Ganztägige Inselrundfahrt mit grandiosen Ausblicken, vielen kleinen Orten und Gärten mit üppiger Blütenpracht und dem Leuchtturm von „La Corbière“. Weiter zu grandiosen Steilküsten und herrlichen Sandbuchten. Mittags Lobster-Essen in der Bucht von Greve de Lecq. Nachmittags genießen Sie die Aussicht von „Mont Orgueil Castle“.

**7. Tag: Ausflug auf die Nachbarinsel Guernsey (F/A).** Fährfahrt zur Nachbarinsel Guernsey, die sich in vielem von Jersey unterscheidet. Neben der Hauptstadt St. Peter Port wartet die Insel mit einer besonderen landschaftlichen Schönheit auf: Kilometerlange goldene Strände, klare blaue See und atemberaubende Klippenwege. Am Abend Rückkehr nach Jersey.

**8. Tag: Ausflug nach Sark (F/A).** Sie erkunden die Insel autofrei mit der Pferdekutsche. Besonders sehenswert sind die privaten La Seigneurie-Gärten mit hinreißenden Aussichtspunkten. Am späten Nachmittag Rückfahrt nach Jersey.

**9. Tag: St. Helier und Jersey (F/A).** Heute haben Sie den ganzen Tag Zeit, die Schönheiten der Insel-Hauptstadt oder

die Insel auf eigene Faust zu entdecken. Ihr Reiseleiter gibt Tipps und macht Vorschläge für Erkundungen.

**10. Tag: Jersey – Paris (F/A).** Vormittags Rückfahrt mit der Fähre nach Saint-Malo, Transfer zum Bahnhof und durchgehende Fahrt mit dem TGV nach Paris. Abendessen in der Brasserie „Le Train Bleu“, die mit hohen Decken, großen Spiegeln und imposanten Lüstern für einen stilvollen Ausklang der Reise sorgt.

**11. Tag: Rückreise (F).** Den Transfer zum Bahnhof nutzen Sie für eine kurze Stadtrundfahrt mit den wichtigsten Sehenswürdigkeiten wie Eiffelturm, Triumphbogen, Notre-Dame und die schöne Kathedrale Sacré-Coeur auf dem Montmartre. Die Rundfahrt endet am Nord- und Ost-Bahnhof, von denen Sie Ihre Heimreise nach Deutschland antreten.

Programmänderungen vorbehalten.

F=Frühstück, I=Imbiss, M=Mittagessen, A=Abendessen

Preise pro Person in € (Laut Programm)			
ANF H/Leistung 201510 (Region: MEU)			
Unterbr.	A	B	C
<b>DZ1 L</b>	3.725	3.800	3.890
<b>EZ1 L</b>	4.550	4.625	4.715
<b>EZ2 L</b>	4.810	4.885	4.975

Frühbuchervorteil in Höhe von 75 € pro Person bei Buchungen bis 31.12.2025.

Reisetermine	
<b>A</b>	9.5.
<b>B</b>	19.9.
<b>C</b>	20.6., 29.8

Pro Person ab **3.725 €**

#### Ihre Vorteile

- Frühbuchervorteil in Höhe von 75 € pro Person bei Buchung bis 31.12.2025
- Bahnfahrten 1. Klasse ab/bis jedem deutschen Bahnhof
- Alle Ausflüge inklusive
- Deutschsprachige Reiseleitung
- Gepäckservice ab/bis zu Hause

#### So wohnen Sie

10 Nächte in 4-Sterne Hotels.  
**DZ1/EZ1: Doppel- bzw. Einzelzimmer.**  
**EZ2: Doppelzimmer zur Alleinbenutzung.**

#### Gut zu wissen

- Gepäcktransfer von Ihrem Wohnort nach Saint-Malo und bei Rückreise von Saint-Malo zu Ihrem Wohnort, Sie benötigen für die erste und letzte Nacht in Straßburg bzw. Paris ein kleines Handgepäckstück
- Die Anreise beginnt mit einer Bahnfahrt nach Karlsruhe bzw. Offenburg
- Die Rückfahrt von Paris erfolgt gegen Mittag mit Ankunft am Nachmittag

#### Leistungen

- Bahnfahrten 1. Klasse (inklusive Platzreservierung) ab/bis jedem deutschen Bahnhof nach Karlsruhe oder Offenburg und zurück ab Paris
- 10 Nächte in 4-Sterne Hotels
- Verpflegung laut Programm
- Alle Bus- und Zugfahrten, Transfers laut Programm
- Ausflüge, Eintritte und Besichtigungen laut Programm
- Gepäcktransfer ab/bis Zuhause nach St. Malo und zurück
- Örtliche deutschsprechende, sowie deutschsprachige Reiseleitung ab Karlsruhe bzw. Offenburg
- Kurtaxe inklusive
- Reisedokumentation

Mindestteilnehmerzahl: 15 Personen  
 Maximalteilnehmerzahl: 25 Personen  
 späteste Absage bis 30 Tage vor Anreise



## Österreichs Schönheiten auf Schienen entdecken

### 8-tägige individuelle Linienzug-Reise Bregenz – Wien

Lassen Sie sich von den landschaftlichen und kulturellen Schätzen Österreichs verzaubern. Ihre Reise führt Sie bequem per Bahn in die schönsten Städte, von Bregenz am Bodensee über Innsbruck, Salzburg, Bad Ischl und Linz bis in die majestätische Hauptstadt Wien.

#### Ihre Reise

**1. Tag: Individuelle Anreise nach Bregenz.** Je nach Ankunftszeit für individuelle Entdeckungen in Bregenz, bekannt durch die beeindruckende Seebühne und die Bregenzer Festspiele. Genießen Sie einen Spaziergang entlang der Uferpromenade oder eine Fahrt auf den Pfänder mit Blick über den Bodensee und die Alpen.

**2. Tag: Bregenz – Innsbruck (F).** Mit der Bahn geht es nach Innsbruck. Genießen Sie die atemberaubende Landschaft. In Innsbruck fährt mit der Nordkettenbahn in die Bergwelt über Seegrube weiter bis Hafelekar. Erleben Sie den spektakulären Ausblick auf die Stadt und die umliegenden Gipfel. Oben angekommen haben Sie die Möglichkeit zu einer typischen Tiroler Almjause.

**3. Tag: Innsbruck – Salzburg (F).** Bahnfahrt in die Mozartstadt. Sie erwartet eine faszinierende Stadtrundfahrt. Entdecken Sie kulturelle Highlights wie Mozarts Geburtshaus, den Mirabellgarten und die

Festung Hohensalzburg. Probieren Sie doch einmal die berühmten Salzburger Nockerln.

**4. Tag: Salzburg – Bad Ischl (F).** Heute geht es per Bus in das Herz des Salzkammerguts nach Bad Ischl, Kulturhauptstadt 2024. Genießen Sie die malerische Berg- und Seenlandschaft. Führung in der prächtigen Kaiservilla. Tauchen Sie ein in das Leben von Kaiser Franz Joseph und Kaiserin Sisi. Besuchen Sie auch die berühmte k.u.k. Hofkonditorei „Zauner“ mit ihren Kreationen.

**5. Tag: Bad Ischl – Linz (F).** Bahnfahrt in die idyllische Weltkulturerbestätte Hallstatt. Schifffahrt ins charmante Ortszentrum und Besuch des Welterbemuseums. Erfahren Sie mehr über die archäologischen Funde und die einzigartigen Traditionen der Stadt. Rückfahrt per Schiff und Bahnfahrt nach Linz.

**6. Tag: Linz – Wien (F).** Zeit für die Donaustadt Linz! Sie starten mit einer

Hafenrundfahrt und entdecken die Stadt vom Wasser aus. Nutzen Sie Ihr Linz City Ticket für spannende Museumsbesuche wie das innovative Ars Electronica Center oder das Lentos Kunstmuseum. Gönnen Sie sich eine kulinarische Pause bei einem Stück Linzer Torte in der traditionsreichen Konditorei „Jindrak“. Später Bahnfahrt nach Wien.

**7. Tag: Wien (F).** Erleben Sie einen kulturreichen Tag in Wien! Starten Sie mit einer Hop-On Hop-Off Stadtrundfahrt zur Entdeckung der wichtigsten Sehenswürdigkeiten. Besuchen Sie den Stephansdom, die Hofburg und das Schloss Schönbrunn in Ihrem eigenen Tempo. Für ein kulinarisches Erlebnis empfiehlt sich das Restaurant „Plachutta“, bekannt für seine Wiener Schnitzel, oder das „Café Sacher“ für ein Stück Sacher-Torte.

**8. Tag: Individuelle Rückreise (F).** Nach dem Frühstück geht Ihre Reise durch Österreich zu Ende und Sie treten Ihre Heimreise an.

Programmänderungen vorbehalten.  
F=Frühstück

Preise pro Person in € (Frühstück)			
ANF H/Leistung 201705 (Region: AUR)			
Unterbr.	A	B	C
DZ F	999	1.149	1.349
EZ F	1.449	1.599	1.799
Kurtaxe vor Ort zahlbar, ca. 1-3 €/p.P./Nacht			
Reisetermine			
A Anreise täglich vom 3.10.-11.10.			
B Anreise täglich vom 19.9.-2.10.			
C Anreise täglich vom 25.4.-18.9.			



Pro Person ab **999 €**

#### Ihre Vorteile

- Sie erleben Österreich bequem mit der Bahn ohne Stau und Parkplatzprobleme
- Ihre persönliche Route in einem individualisierten Routenbuch als digitale Anwendung für Computer und Handy
- Fahrt mit der Nordkettenbahn in die Bergwelt des Karwendels

#### So wohnen Sie

7 Nächte in 4-Sterne Hotels. Bregenz: z. B. Hotel Messmer od. gleichwertig Innsbruck: z. B. Austria Trend Hotel Congress oder gleichwertig Salzburg: z. B. Hotel Mercure oder gleichwertig Bad Ischl: z. B. Hotel Goldenes Schiff oder gleichwertig Linz: z. B. Hotel Courtyard by Marriott oder gleichwertig Wien: z. B. Hotel Roomz Prater oder gleichwertig.  
**DZ/EZ: Doppel- bzw. Einzelzimmer.**

#### Gut zu wissen

- Während der Bregenzer Festspielzeit (22.7.-23.8.2026) kann die Übernachtung in Nachbarorten von Bregenz erfolgen.
- Diese Reise ist auch mit Bahnfahrten in der 1. Klasse buchbar, Preise auf Anfrage

#### Leistungen

- 7 Nächte inklusive Frühstück
- Bahnfahrten 2. Klasse laut Programm: Bregenz – Innsbruck, Innsbruck – Salzburg, Bad Ischl – Hallstatt, Hallstatt – Linz, Linz – Wien
- Busfahrt Salzburg – Bad Ischl
- Ausflüge laut Programm (Auf- und Abfahrt Nordkettenbahn bis Hafelekar in Innsbruck, Stadtrundfahrt Salzburg Panorama City Tour, Führung Kaiservilla Bad Ischl, Schifffahrt ab/bis Bahnhof an/ab Hallstatt, Eintritt Welterbemuseum Hallstatt, Hafenrundfahrt mit Mural Harbor Linz, 1-Tages-Linz City Ticket, Hop on Hop off-Stadtrundfahrt Wien 24 Stunden)
- 7-Tage-Service Telefon
- Reisedokumentation



MS Classic Lady



MS Classic Lady, Sonnendeck

## Masurische Impressionen – MS Classic Lady

### 7-tägige geführte Schiffsreise durch die Masuren ab Warschau bis Danzig

Entdecken Sie die Masuren von der Wasser- und Landseite und erleben Sie dabei unberührte Landschaften und die Sehenswürdigkeiten einer mehr als 700-jährigen Geschichte. Die imposante Festungsanlage der Marienburg und die alte Hansestadt Danzig bilden die Höhepunkte der Reise.

#### Ihre Reise

- 1. Tag: Individuelle Anreise nach Warschau (A)** zum Hauptbahnhof Warszawa Centralna bis Mittag. Treffen mit der Reiseleitung und kleine Stadtrundfahrt mit Altstadtbesuch. Nachmittags Busfahrt in die Masuren (ca. 4 Std.). Einschiffung auf der MS Classic Lady. Abends Begrüßungs-Schlemmer-Menü.
- 2. Tag: Kruttinnen Eckertsdorf – Nikolaiken (F/M/A).** Busfahrt nach Kruttinnen und Besuch des Masurischen Museums. Möglichkeit zur Stocherkahnfahrt auf der Kruttinna (zahlbar vor Ort). Anschließend Besuch des Philipponenkloster von Eckertsdorf. Beim Mittagessen Schiffsfahrt auf dem Spirdingsee, dem größten See Masurens. Den Nachmittag verbringen Sie in Nikolaiken, dem schönsten und beliebtesten Ferienort Masurens.
- 3. Tag: Zondern – Sensburg – Sorquitten – Wilkasy (F/M/A).** Busfahrt nach Zondern. Besichtigung und Kostprobe der traditionellen bäuerlichen Blechkuchen.

- Weiter über Sensburg, malerisch zwischen Juno- und Schoßsee gelegen, nach Sorquitten, ein kleines Dorf mit Besichtigung des Schlosses im Tudor-Stil (nur Außenbesichtigung möglich) und der Dorfkirche mit holzgeschnitztem Altar. Das Schiff fährt auf der romantischen „Fünf-Seen-Tour“ nach Wilkasy.
- 4. Tag: Lötzen – Heiligelinde – Wolfschanze (F/A).** Vormittags Bummel durch Lötzen. Sie sehen die nach Plänen Schinkels erbaute Kirche. Ein seltenes Technikdenkmal ist die handbetriebene Drehbrücke. Besuch der Feste Boyen aus der Mitte des 19. Jh., die zwischen Löwentinsee und Mauersee errichtet wurde. Weiterfahrt zur barocken Wallfahrtskirche „Heiligelinde“ aus dem 17. Jh. Nach der Besichtigung der Kirche und einem kurzen Orgelkonzert Busfahrt zur „Wolfschanze“ und Führung. Anschließend geht es zurück auf die MS Classic Lady. Abschiedsessen auf dem Schiff.

- 5. Tag: Allenstein – Marienburg – Danzig (F/A).** Abschied von der MS Classic Lady. Busfahrt nach Allenstein zur Ordensburg. Bummel über den Marktplatz. Weiter nach Buchwalde zum Oberlandkanal, wo Schiffe „über Land“ gezogen werden. Nächster Halt ist in Marienburg mit der größten Burganlage des Deutschen Ritterordens. Nach der Führung durch die Festung bringt Sie der Bus zum Hotel nach Danzig.
- 6. Tag: Danzig (F/A).** Vormittags Rundgang: Rechtstädtisches Rathaus, Marienkirche, Krantor, Langer Markt mit Neptunbrunnen, Frauengasse. Nachmittag frei oder fakultativer Ausflug zum Kloster Oliva, Seebad Zoppot mit Seesteg und Grandhotel. Am Abend Abschiedsessen in einem traditionsreichen Restaurant in der Danziger Altstadt.
- 7. Tag: Rückreise (F).** Vormittags Transfer zum Flughafen und Bahnhof in Danzig. Programmänderungen vorbehalten. F=Frühstück, M=Mittag-, A=Abendessen

**Zubuchbar Ausflug**  
**Kloster Oliva und Seebad Zoppot**  
**pro Person 39 €**  
 Leistung: 2017S7/X01 X

Preise pro Person in € (Laut Programm)			
ANF H/Leistung 201756 (Region: OEU)			
Unterbr.	A	B	EZZ
SD L	1.225	—	290
Reisetermine			
A 5.5., 2.10.			



Marienburg

**Pro Person ab 1.225 €**

#### Ihre Vorteile

- Kombination aus Rundreise mit Schiff und Bus durch unberührte Naturlandschaften
- Vielfältige ostpreussische Küche
- Deutschsprachige Reiseleitung

#### MS Classic Lady

Das Schiff wurde 2003 speziell für Reisen auf der Masurischen Seenplatte gebaut und bietet 20 Außenkabinen. Oberdeck mit Panorama-Restaurant und großem Sonnendeck. Familiäre, ungezwungene Atmosphäre an Bord.

#### So wohnen Sie

Auf dem Schiff: 4 Nächte an Bord der MS Classic Lady.  
 Im Hotel: 2 Nächte im 3-Sterne Hotel in Danzig.  
**SD:** Außenkabine mit 2 Betten, Klapp-tisch, Kleiderschrank, Safe, Dusche/WC, Heizung bzw. Doppelzimmer im Hotel.  
**SE:** Außenkabine zur Alleinbenutzung mit 1 Bett bzw. Einzelzimmer im Hotel.

#### Gut zu wissen

- Es gibt folgende individuelle Anreisealternativen: Ankunft per Zug gegen ca. 15.30 Uhr und direkter Bustransfer vom Bahnhof zum Schiff oder Ankunft per Flug bis ca. 13.30 Uhr und Abholung am Flughafen „Frederic Chopin“ um ca. 14.30 Uhr. Gemeinsame Busfahrt Warschau – Masuren (ca. 4 Std. Fahrzeit)

#### Leistungen

- Schifffahrt und 4 Nächte an Bord der MS Classic Lady
- 2 Nächte im 3-Sterne Hotel in Danzig
- Verpflegung laut Programm
- Ausflüge, Besichtigungen und Eintritte laut Programm
- Transfers laut Programm
- Deutschsprachige Reiseleitung in Polen
- Reisedokumentation

Mindestteilnehmerzahl: 25 Personen  
 späteste Absage bis 28 Tage vor Anreise



## Donauwalzer per Schiff

### 8-tägige geführte Schiffsreise auf der MS SE-Manon / MS Serenade 1 ab/bis Passau

Die Donau ist einer der spannendsten Flüsse Europas. Verbinden Sie vier Länder – Deutschland, Österreich, Slowakei und Ungarn zu einem einzigartigen Erlebnis. Die Schiffe bringen Sie mit höchstem Komfort und exklusivem Service zu wunderschönen Landschaften und erlebnisreichen Städten.

#### Ihre Reise

**1. Tag: Passau (A).** Individuelle Anreise nach Passau. Nachmittags Einschiffung. Begrüßungssekt an Bord. Genießen Sie die 1. Etappe Ihrer Reise durch die idyllische Wachau.

**2. Tag: Krems – Wien (F/M/A).** Weinterrassen und Trockensteinmauern prägen das Landschaftsbild im UNESCO-Welt-erbe Kulturlandschaft Wachau. Bummeln Sie durch die beschaulichen Gassen von Krems. Nachmittags Freizeit an Bord.

**3. Tag: Wien (F/M/A).** Heute erwartet Sie Wien, eine Stadt der Musik und Lebensfreude, in der Sachertorte und Heuriger ebenso berühmt sind wie der Stephansdom und die Spanische Hofreitschule. Entdecken Sie Sehenswürdigkeiten wie die prunkvolle Ringstraße und die Staatsoper.

**4. Tag: Budapest (F/M/A).** Die Einfahrt nach Budapest ist ein unvergessliches Erlebnis. Herrschaftlich liegt die „Königin der Donau“ beidseits des Flusses –

das hügelige Buda-Viertel mit dem imposanten Burgpalast, der Fischerbastei und dem Gellértberg mit der Zitadelle im Westen, sowie das flache und pulsierende Pest mit dem beeindruckenden Parlamentsgebäude im Osten. Die Stadt bietet eine beeindruckende Vielfalt an Sehenswürdigkeiten.

**5. Tag: Budapest – Donauknie (F/M/A).** Sie durchfahren die malerische Landschaft des Donauknies, auch die „ungarische Wachau“ genannt. Das eindrucksvolle Durchbruchstal ist von Kalksteinfelsen, üppigen Wäldern und Kleinstädten geprägt. Genießen Sie die romantisch anmutende Landschaft.

**6. Tag: Bratislava (F/M/A).** Am Morgen erreichen Sie Bratislava, die kleine aber feine slowakische Hauptstadt. Bei einer Besichtigung entdecken Sie Interessantes und Wissenswertes zur Geschichte der imposanten Burg, Residenz zahlreicher ungarischer Könige, und erleben

bei einem Bummel die wunderschöne Altstadt.

**7. Tag: Melk (F/M/A).** Eindrucksvoll thront das barocke Stift Melk oberhalb der Stadt und gilt als eines der bedeutendsten geistlichen und kulturellen Zentren Österreichs. Sie haben die Möglichkeit, das Stift während eines Rundgangs zu erkunden. Am Abend erwartet Sie an Bord zum Abschluss das 5-Gänge-Kapitänsdinner.

**8. Tag: Passau (F).** Ankunft am Morgen in Passau und Ausschiffung. Individuelle Rückreise.

Programmänderungen vorbehalten.

F=Frühstück, M=Mittag-, A=Abendessen

**Zubuchbares Ausflugspaket p. P. 394 €**  
Leistung: 2006X3/X01 X

#### Preise pro Person in € (Laut Programm)

**Donauwalzer per Schiff – MS SE-Manon**  
ANF H/Leistung 200697 (Region: MEU)

Unterbr.	A	B	EZZ
<b>KD1 L</b>	1.099	—	550
<b>KD2 L</b>	1.599	—	800
<b>KD3 L</b>	1.799	—	900

Reisetermine

A 4.5., 11.5., 18.5., 25.5., 1.6., 8.6., 15.6., 22.6.

#### Preise pro Person in € (Laut Programm)

**Perlen der Donau – MS Serenade 1**  
ANF H/Leistung 200699 (Region: MEU)

Unterbr.	A	B	EZZ
<b>KD1 L</b>	1.099	—	550
<b>KD2 L</b>	1.599	—	800
<b>KD3 L</b>	1.799	—	900

Reisetermine

A 13.7., 20.7., 27.7., 3.8., 10.8., 17.8., 24.8.



Budapest, Elisabethbrücke

**Pro Person ab 1.099 €**

#### Ihre Vorteile

- All-Inclusive an Bord
- Getränkepaket inklusive

#### MS SE-Manon

Premiumschiff mit entspannter Atmosphäre. 74 Außen-Kabinen mit SAT-TV, Safe, individuell regulierbarer Klimaanlage. Restaurant, Panoramasalon, Bibliothek. Wellnessbereich mit Sauna, und Whirlpool. Sonnendeck, Außenpool (ca. Mai-August, wetterabhängig).

#### So wohnen Sie

- KD1/KE1: 2-Bett-Kabine Hauptdeck** für 1-2 Personen, Unterdeck, ca. 14 qm, mit kleinem Fenster (nicht zu öffnen).
- KD2/KE2: 2-Bett-Kabine Mitteldeck** für 1-2 Personen, ca. 14 qm, mit Panoramafenster (zu öffnen).
- KD3/KE3: 2-Bett-Kabine Oberdeck** für 1-2 Personen, ca. 14 qm, mit Fenstertür (komplett zu öffnen).

#### Gut zu wissen

- Die Reise ist auch mit der **MS Serenade 1 – Perlen der Donau** (ANF H/Leistung 200699) auf der gleichen Strecke buchbar, Programm auf Anfrage
- Gerne buchen wir für Sie die An- und Abreise mit der Bahn auf Anfrage dazu

#### Leistungen

- 7 Nächte in der gebuchten Kategorie
- All-Inclusive an Bord
- Getränkepaket mit Hauswein, Bier vom Fass, alkoholfreiem Bier, Softdrinks, Säften, Kaffee/Tee und Mineralwasser inklusive, 1x Willkommens-Sekt
- Bordmusiker
- Gepäcktransfer an Bord, Passagier- und Hafengebühr
- Tägliche Kabinenreinigung
- Deutschsprachige Bord-Reiseleitung
- Reisedokumentation

Mindestteilnehmerzahl: 80 Personen  
Maximalteilnehmerzahl: 148 Personen  
späteste Absage bis 21 Tage vor Anreise



Mosel, Cochem und Reichsburg



MS Edelweiss, Restaurant © Thurgau Travel

## Unterwegs auf Rhein, Mosel und Saar

10-tägige teilgeführte Flusskreuzfahrt auf der MS Edelweiss ab/bis Basel

Starten Sie zu einer entspannten Reise auf den schönsten Flüssen Deutschlands – Rhein, Mosel und Saar. Entlang des Rheins grüßen mittelalterliche Burgen sowie idyllische Landschaften und an der Mosel erwarten Sie berühmte Weindörfer mit ihren Steillagen und historische Städte.

### Ihre Reise

**1. Tag: Individuelle Anreise nach Basel (A).** Je nach Anreise Zeit für individuelle Entdeckungen in Basel. Nachmittags Einschiffung.

**2. Tag: Basel – Koblenz – Cochem (F/M/A).** Heute verbringen Sie den ganzen Tag auf dem Rhein und lassen die beeindruckende Kulisse aus Weinbergen, Burgen und malerischen Dörfern an sich vorbeiziehen. In Koblenz setzen Sie Ihre Fahrt auf der romantischen Mosel fort.

**3. Tag: Cochem – Traben-Trarbach (F/M/A).** Am Morgen erreichen Sie Cochem. Nutzen Sie den Vormittag für einen Spaziergang durch das idyllische Moselstädtchen (geführter Rundgang vor Ort buchbar). Ein besonderes Highlight ist der Ausblick von der Reichsburg, die hoch über der Stadt thront. Mittags fahren Sie weiter nach Traben-Trarbach.

**4. Tag: Traben-Trarbach – Grevenmacher (F/M/A).** Heute haben Sie Gelegenheit, das nahegelegene Großherzogtum

Luxemburg kennenzulernen (Transfer/ Rundgang buchbar vor Ort). Entdecken Sie die charmante Hauptstadt mit ihrer eindrucksvollen Altstadt, die zum UNESCO-Weltkulturerbe zählt.

**5. Tag: Merzig – Mettlach – Trier (F/M/A).** Am Morgen Ausflug zur berühmten Saarschleife (vor Ort buchbar). Genießen Sie den atemberaubenden Panoramablick vom Aussichtspunkt Cloef und spazieren Sie über den Baumwipfeldpfad. Nachmittags Möglichkeit zum Besuch beim Porzellan-Unternehmen Villeroy & Boch in Mettlach (vor Ort buchbar). Am Abend setzen Sie Ihre Reise durch die Saarlandschaft nach Trier fort.

**6. Tag: Trier – Bernkastel (F/M/A).** Heute Vormittag Möglichkeit zum Ausflug in die älteste Stadt Deutschlands Trier (vor Ort buchbar) mit dem berühmten, römischen Stadttor Porta Nigra und dem gut erhaltenen Amphitheater. Nachmittags setzen Sie Ihre Reise flussaufwärts fort.

**7. Tag: Bernkastel – Koblenz (F/M/A).** Am Vormittag Möglichkeit zum Ausflug in das historische Cusanusstift in Bernkastel (vor Ort buchbar). Am Nachmittag können Sie sich zurücklehnen und genießen, während das Schiff an Weinbergen und idyllischen Dörfern vorbeizieht.

**8. Tag: Koblenz – Plittersdorf (F/M/A).** Möglichkeit zum Ausflug nach Andernach (vor Ort buchbar) mit dem höchsten Kaltwassergeysir der Welt – ein einzigartiges Naturphänomen.

**9. Tag: Plittersdorf – Kehl (F/M/A).** Ab Plittersdorf Möglichkeit zum Ausflug nach Baden-Baden (Transfer vor Ort buchbar). Erkunden Sie die Kurstadt beim Bummeln im Kurpark, auf der Lichtentaler Allee und in der Altstadt. Alternativ genießen Sie den Tag an Bord. Am Nachmittag Wieder-Einschiffung in Kehl.

**10. Tag: Ankunft in Basel (F)** am Morgen. Ausschiffung und individuelle Rückreise. Programmänderungen vorbehalten. F=Frühstück, M=Mittag-, A=Abendessen



Mosel, Bernkastel-Kues

Pro Person ab **1.380 €**

### Ihre Vorteile

- Die schönsten Flüsse Deutschlands auf einer Reise

### MS Edelweiss

2024 renoviertes Schiff mit 90 Kabinen für maximal 180 Gäste, 2 Restaurants, Panoramasalon, Lido-Bar mit Aussichtsterrasse sowie Sonnendeck mit kleinem Pool, Liegestühlen und Sitzgruppen.

### So wohnen Sie

9 Nächte an Bord der MS Edelweiss. Moderne und elegante Außenkabinen, 14 qm, mit Dusche/WC, 2 Betten nebeneinander, TV, Kühlschrank, Safe, regulierbarer Klimaanlage, nicht zu öffnenden Fenster auf dem Hauptdeck und zu öffnendem Panoramafenster mit frischem Balkon auf dem Mittel-/Oberdeck.

**KD1/KE1: 2-Bett Kabine Hauptdeck hinten** für 1-2 Personen. Eventuelle Motorengeräusche möglich.

**KD2/KE2: 2-Bett Kabine Hauptdeck** für 1-2 Personen.

**KD3/KE3: 2-Bett Kabine Mitteldeck** für 1-2 Personen.

**KD4: 2-Bett Kabine Oberdeck** für 2 Personen.

### Gut zu wissen

- Trinkgelder sowie An-/Abreise zum Schiff nicht inklusive
- Auf Grund niedriger Brückenhöhen ist der Sonnendeck-Aufenthalt auf einigen Abschnitten eingeschränkt
- Ausflugs-/Getränkpaket vor Ort buchbar
- Vor-/Anschlussnächte in Basel und An-/Abreise per Bahn zubuchbar

### Leistungen

- 9 Nächte in der gebuchten Kategorie
- Vollpension an Bord
- Audio Set bei allen Ausflügen
- Deutschsprechende Reiseleitung an Bord
- Reisedokumentation

Mindestteilnehmerzahl: 155 Personen  
späteste Absage bis 30 Tage vor Anreise

### Preise pro Person in € (Laut Programm)

ANF H/Leistung 200749 (Region: MEU)

Unterbr.	A	B	C	D	EZZ
<b>KD1 L</b>	1.380	1.530	1.730	1.880	ab 340
<b>KD2 L</b>	1.480	1.630	1.830	1.980	ab 340
<b>KD3 L</b>	1.880	2.030	2.230	2.380	ab 650
<b>KD4 L</b>	2.180	2.330	2.530	2.680	—
Reisetermine					
<b>A</b> 5.3.					
<b>B</b> 18.10.					
<b>C</b> 3.7., 12.7., 16.9., 25.9.					
<b>D</b> 24.6., 30.7., 8.8., 17.8.					



Brockenbahn © HSB Dirk Bahnen



Kirnitzschtalbahn

## Harzer Traditionszüge

3-tägige indiv. Standort-Reise ab/bis Wernigerode

Reisen Sie in den historischen Waggons der Harzer Schmalspurbahn und genießen Sie die idyllische Fahrt auf den Brocken.

### Ihre Reise

**1. Tag: Individuelle Anreise nach Wernigerode.** Je nach Ankunftszeit Möglichkeit zu einem ersten Bummel durch Wernigerode.

**2. Tag: Fahrt mit dem Traditionszug ab Wernigerode auf den Brocken (F).** Besuch des Brockenhauses, das Besucherzentrum auf dem Brockenplateau. Genießen Sie das Panorama, bei klarer Sicht bis zu 200 km! Rückfahrt am Nachmittag.

**3. Tag: Individuelle Rückreise oder Verlängerung (F).**

Programmänderung vorbehalten.  
F=Frühstück



Wernigerode  
© Gettyimages.com/Votimedia

### Preise pro Person in € (Laut Programm)

ANF ZUB/Leistung 200170 (Region: HRZ)	A	B	HPZ
Unterbr.	225	—	62 p. Tag
<b>DZL</b>	225	—	62 p. Tag
<b>EZL</b>	279	—	62 p. Tag

Kurtaxe vor Ort zahlbar, ca. 3,50 €/p./Tag.  
Reisetermine  
A 23.1., 6.3., 8.5., 22.5., 26.6., 24.7., 31.7.

Pro Person ab **225 €**

### Ihre Vorteile

- Fahrt im historischen Sonderzug mit fachkundiger Reiseleitung

### Harzer Traditionszüge

Mit 140,4 km haben die Harzer Schmalspurbahnen (HSB) das längste dampfbetriebene Streckennetz Europas vorzuweisen. An bestimmten Terminen verkehren historische Traditionszüge, mit restaurierten Wagen gezogen von einer alten Mallet-Dampflokomotive, von Wernigerode hinauf in den Harz.

### So wohnen Sie

#### HKK Hotel Wernigerode **AAAA**

Hotel mit 258 Zimmern, Restaurant Spelhus, TENEO Restaurant und Bistro, Bierstube Berliner Zille, Lift. Neu gestalteter Wellnessbereich mit Sauna, Dampfbad, Whirlpool und Fitnessgeräten. Gegen Gebühr öffentliche Garage (ca. 10 €/Nacht).

**Halbpension:** abends 4-Gang Wahlmenü oder Buffet.

**DZ/EZ: Doppel- bzw. Einzelzimmer** mit Bad oder Dusche/WC, Föhn, TV, Telefon, WLAN. Einzelzimmer=Doppelzimmer zur Alleinbenutzung.

### Gut zu wissen

- Fahrtzeiten: Abfahrt Wernigerode ca. 10.45 Uhr, Ankunft Brocken ca. 13 Uhr. Abfahrt Brocken ca. 15 Uhr, Ankunft Wernigerode ca. 16.50 Uhr, Abweichungen möglich

### Leistungen

- 2 Nächte inklusive Frühstück
- Fahrt inklusive Sitzplatzreservierung und mit fachkundiger Reiseleitung im historischen Sonderzug
- Begrüßungsgetränk
- Eintritt in das Brockenhaus
- Reisedokumentation

## Dresden und Sächsische Schweiz

5-tägige individuelle Standort-Reise ab/bis Dresden

Dresden lädt mit reicher Kultur und die Sächsische Schweiz mit Natur pur sowie historischen Bahnen zur Erkundung ein.

### Ihre Reise

**1. Tag: Individuelle Anreise nach Dresden.** Check-In im Hotel ab Nachmittag. Zeit für Stadterkundungen.

**2. Tag: Stadtrundfahrt Dresden und Weißeritztalbahn (F).** Heute geht es auf Stadtrundfahrt. Anschließend haben Sie die Möglichkeit zur Fahrt nach Freital-Hainsberg. Hier erwartet Sie die dienstälteste Bimmelbahn – die Weißeritztalbahn (nicht inkl., siehe Gut zu wissen).

**3. Tag: Sächsische Schweiz (F).** Heute können Sie nach Bad Schandau reisen und mit einer der ältesten Straßenbahnen direkt in die Sandsteinfelsenwelt der Sächsischen Schweiz (nicht inklusive) fahren. Wanderwege vor Ort führen Sie zu herrlichen Aussichten.

**4. Tag: Löbnitzdackel & Moritzburg (F).** Möglichkeit zur Fahrt nach Moritzburg mit der Löbnitzgrundbahn (nicht inklusive) und zur Besichtigung des Jagdschlusses (fakultativ).

**5. Tag: Individuelle Rückreise (F).** Programmänderung vorbehalten.

F=Frühstück

Pro Person ab **313 €**

### Ihre Vorteile

- Große Stadtrundfahrt durch Dresden
- Höhepunkte: Landeshauptstadt Dresden, Elbsandsteingebirge, Weinstadt Radebeul und Moritzburg

### So wohnen Sie

#### Hotel Elbflorenz Dresden **AAAA**

Nichtraucherhotel mit Restaurant, Café, Bar, Terrasse, WLAN, Garten, Parkplatz. Gegen Gebühr: Sauna, Fitnessbereich mit Terrasse und Panoramablick, Fahrradverleih, öffentliche Garage (im Hotel, ca. 12 €/Nacht).

**DZ1/EZ1: Doppel- bzw. Einzelzimmer.**

### Gut zu wissen

- Die im Programmablauf genannten Fahrten mit der Weißeritztalbahn (Freital – Hainsberg – Dippoldiswalde), der Kirnitzschtalbahn (Bad Schandau – Lichtenhainer Wasserfall - Bad Schandau) sowie mit der Löbnitzgrundbahn (Radebeul Ost – Moritzburg – Radebeul Ost) sind nicht inklusive. Die Verbundkarte VVO für die genannten Fahrten erhalten Sie an allen Verkaufsstellen der Dresdner Verkehrsbetriebe (Verbundraum Preisstufe D), gültig an 7 aufeinander folgenden Tagen, einschließlich dem Tag der Entwertung

### Leistungen

- 4 Nächte inklusive Frühstück
- Große Hop-on Hop-off Stadtrundfahrt Dresden
- Kostenfreie Nutzung von Sauna und Fitnessbereich im Hotel
- 1 Gutschein pro Person im Wert von 5 € für das Hotelrestaurant „Quattro Cani“ in Kombination mit einem Abendessen

### Preise pro Person in € (Frühstück)

ANF H/Leistung 200050 (Region: DRS)

Unterbr.	A	B	C	D	E
<b>DZ1 F</b>	313	341	365	397	—
<b>EZ1 F</b>	529	565	617	633	—

Citytaxe vor Ort zahlbar, ca. 6% des Übernachtungspreises/p. P./Nacht

### Reisetermine

- A** Anreise täglich vom 3.4.-30.4., 7.6.-9.6., 11.6.-23.7., 26.7.-30.7., 2.8.-13.8., 16.8.-22.8., 2.10.-28.10.
- B** Anreise So-Do vom 1.5.-13.5., 17.5.-6.6., 23.8.-1.10.
- C** Anreise Fr-Sa vom 1.5.-13.5., 17.5.-6.6., 23.8.-1.10.
- D** Anreise täglich vom 14.5.-16.5., 10.6., 24.7., 25.7., 31.7., 1.8., 14.8., 15.8.

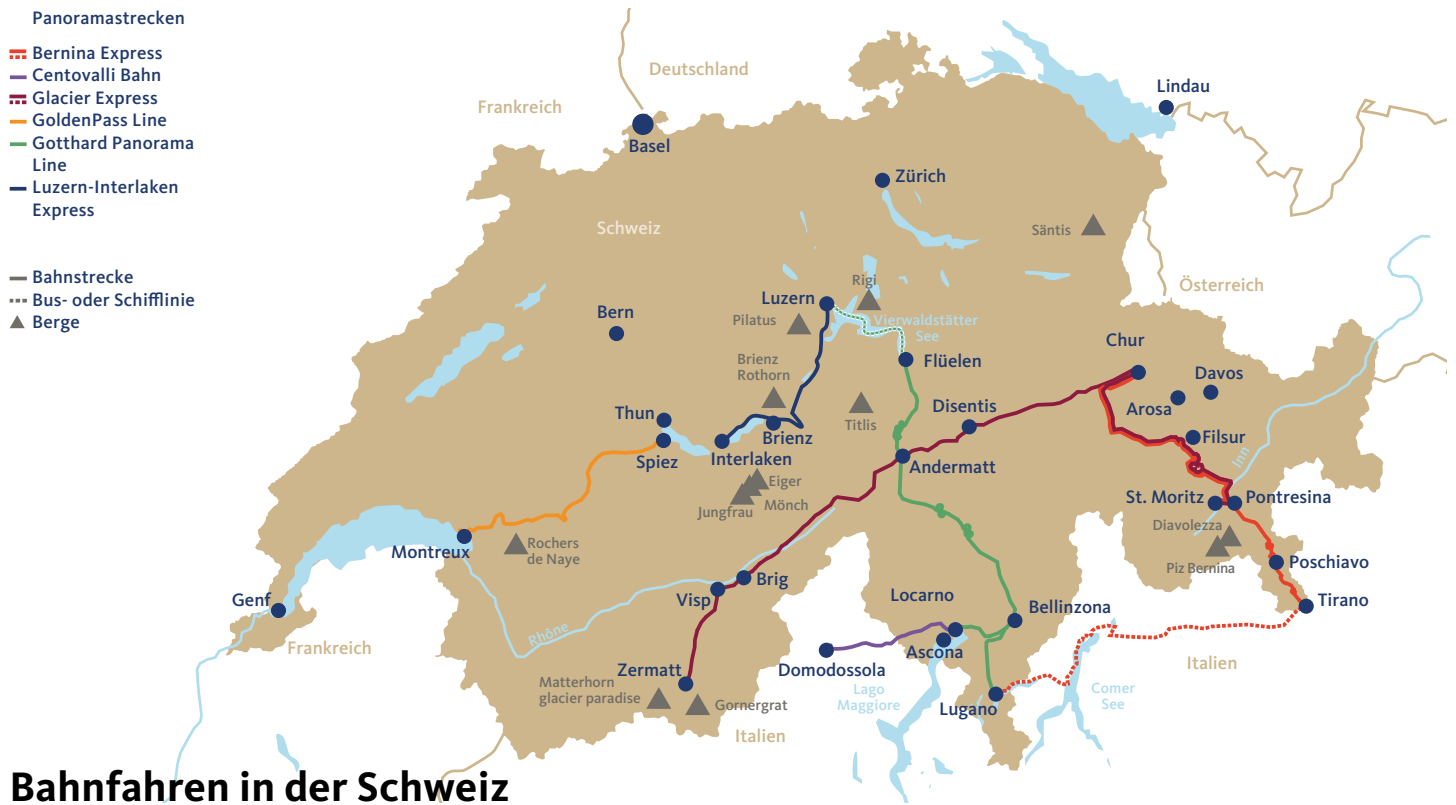

## Bahnfahren in der Schweiz

Einfach schön!

Schienen wurden von jeher in landschaftlich schönen und schwer zugänglichen Regionen verlegt. So auch in der Schweiz. Einige der weltweit spektakulärsten Bahnstrecken verlaufen hier. Entdecken Sie einzigartige Landschaften auf außergewöhnliche Art und Weise bequem vom Zugfenster aus.



St. Moritz / Davos - Zermatt

Die wohl berühmteste Schweizer Gebirgsbahn fährt in rund acht Stunden von Zermatt nach Davos (Umstieg in Filisur in die Regionalbahn nach Davos) oder St. Moritz durch unberührte Berglandschaften, tiefe Schluchten, liebliche Täler, 91 Tunnel und über 291 imposante Brücken. Im Panoramawagen des „langsamsten Schnellzugs der Welt“ lassen sie die besten Aussichten auf die Schweizer Bergwelt genießen.

Auch für das leibliche Wohl der Fahrgäste wird gesorgt: In großer Auswahl stehen Getränke und Snacks zu jeder Tageszeit bereit, das Mittagessen wird direkt am stilvoll eingedeckten Sitzplatz serviert (nicht inklusive, Vorausbuchung empfohlen).

Das Moderne Kundeninformationssystem mit integriertem Infotainment bringt Ihnen die Highlights entlang der Strecke näher.

Mit der Excellence Class, der Premium Wagenklasse des Glacier Express, lässt sich die Reise zwischen St. Moritz und Zermatt auf noch angenehmere Art erleben. Seien Sie einer von nur 20 Reisenden pro Abfahrt, der dieses exklusive Reiseerlebnis genießen darf.



Viadukte und Kreistunnel, Gletscher, Seen und der Berninapass – die Panoramafahrt im Bernina Express gehört zu den spektakulärsten Alpenüberquerungen überhaupt. Auf dem Weg von Chur über St. Moritz ins italienische Tirano ist der rote Zug auf einer als UNESCO-Welterbe eingestufteten Strecke unterwegs und bringt seine Fahrgäste aus dem Gletscherglitzern der Schweizer Bergwelt ins italienische Palmenparadies. Mit dem Bernina Express Reisebus geht es weiter durch malerische Dörfer, die Weinberge des Veltlins und am Comersee vorbei bis Lugano.



Das Matterhorn-Erlebnis!

Mit seiner ganzjährig erreichbaren Aussichtsplattform auf 3.089 m zählt der Gornergrat zu den Top-Ausflugszielen der Schweizer Alpenwelt. Umgeben von 29 Viertausender-Gipfeln bietet er ein Gebirgs Panorama, das überwältigender nicht sein kann. Ab Zermatt können Sie die höchste im Freien angelegte Zahnradbahn live erleben.



Mit der GoldenPass Line erwarten Sie während einer 5-stündigen Fahrt drei verschiedene Züge – alle mit Panoramavis auf wunderschöne Landschaften.

### GoldenPass Express

An Bord des GoldenPass Express nehmen Sie an einer außergewöhnlichen Reise von der Waadtländer Riviera zu den majestätischen Gipfeln der Berner Alpen teil. Eine seit über 100 Jahren erwartete Reise ohne Umsteigen zwischen Interlaken, Gstaad und Montreux. Der moderne Zug mit seinen drei Klassen (Prestige, 1. und 2. Klasse) besteht komplett aus Panoramawagen, die einen atemberaubenden Blick auf die umliegende Landschaft bieten und verkehrt 4 mal pro Tag.

### GoldenPass Belle Epoque/

### GoldenPass Panoramic

Montreux – Berner Oberland-Bahn. Ob im Aussichtszug „Panoramic“ oder im Nostalgiezug „GoldenPass Belle Epoque“, die Fahrt durch die Berglandschaft von Zweisimmen nach Montreux an den Genfersee ist ein wahres Erlebnis der Sinne. Minibarservice in beiden Zügen. **Strecke:** Zweisimmen – Montreux.



Gotthard Panorama Express

Der Gotthard Panorama Express verbindet Schiff, Zug und zwei der schönsten Regionen, die Zentralschweiz und das Tessin, zu einem erstklassigen Erlebnis. An Bord eines Raddampfers fahren Sie von Luzern nach Flüelen. In Flüelen steigen Sie in den Panoramazug der SBB um und fahren im klimatisierten Panoramawagen der 1. Klasse auf der Gotthard-Bahnlinie nach Lugano. Ein Lautsprecher-System mit Ansagen sowie eine App zu allen Höhepunkten der Strecke stehen Ihnen zur Verfügung.



Die Fahrt in den neuen topmodernen Panoramazügen führt vorbei an fünf Seen und über den Brünig-Pass. In der 1. und 2. Klasse bieten Panoramafenster eine phantastische Aussicht und auch im Bistrowagen lässt sich die Reise komfortabel genießen. **Strecke:** Luzern – Interlaken Ost



## Glacier und Bernina Express First Class

### 5-tägige geführte Reise St. Moritz – Zermatt

Unsere sehr beliebte Reise richtet sich an Schweiz-Liebhaber, die den Komfort einer geführten Tour und erstklassige Hotels schätzen. Unsere erfahrene Reiseleitung teilt ihr Wissen mit Begeisterung und macht Ihre Reise zu einem unvergesslichen Erlebnis!

#### Ihre Reise

**1. Tag: Anreise mit der Bahn ab Schweizer Grenze nach Chur (A)** (Bahnfahrt Deutschland zubuchbar) in die Hauptstadt des Kantons Graubünden. Dort trifft sich die Reisegruppe am späten Nachmittag mit der Reiseleitung. Anschließend gemeinsame Fahrt nach St. Moritz. Abholung und Transfer zum Hotel Steffani, direkt im Zentrum von St. Moritz-Dorf gelegen. Check-In und Abendessen im Hotel.

**2. Tag: Tagesausflug mit dem Bernina Express nach Tirano (F)**. Ein erster Höhepunkt dieser Reise ist der Ausflug in der 1. Klasse des Bernina Express. Sie fahren – ohne Zahnrad – durch zauberhafte Alpenlandschaften über den Berninapass (2.253 m Höhe), vorbei an der Diavolezza, dem Piz Bernina, dem Lago Bianco ins Puschlav. Dabei passieren Sie die Eisenbahnkehre bei Brusio auf dem Weg in das mediterran gelegene Städtchen Tirano (Italien). Nachmittags erfolgt die Rückfahrt auf der gleichen Strecke.

**3. Tag: Fahrt mit dem Glacier Express nach Zermatt (F/M/A)**. Fahrt mit dem Glacier Express von Chur im Panoramawagen der 1. Klasse über den Oberalppass in das Bergdorf Zermatt am Fuße des Matterhorns. Genießen Sie die vorbeiziehende Alpenlandschaft ganz entspannt von Ihrem Platz. Während der Fahrt wird Ihnen ein 3-Gang-Menü serviert. Gepäcktransfer und gemeinsamer Spaziergang zum Hotel. Check-In und Abendessen im Hotel.

**4. Tag: Zermatt (F/A)**. Der ganze Tag steht Ihnen zur freien Verfügung. Nutzen Sie die Gelegenheit, mit Ihrer Reiseleitung eine beeindruckende Fahrt mit der berühmten Zahnradbahn zum Gornergrat zu unternehmen (fakultativ, Sie erhalten für diese Fahrt eine Ermäßigung mit Ihrem Swiss Travel Pass). Genießen Sie vom Gornergrat den fantastischen Ausblick auf das Matterhorn, Monte Rosa, Castor und Pollux sowie all die anderen Viertausender.

**5. Tag: Rückreise (F)**. Nach dem Frühstück Fahrt mit der Bahn bis zur Schweizer Grenze. Anschließend individuelle Weiterreise.

Programmänderungen vorbehalten.  
F=Frühstück, M=Mittag-, A=Abendessen

#### Zubuchbare Leistungen

##### Fahrkarte Gornergrat

pro Person ab 59 €

Leistung: 0500S3/X01 X/X02 X

- Berg- und Talfahrt Zermatt – Gornergrat

##### Matterhorn glacier paradise

pro Person ab 59 €

Leistung: 0500S4/X01 X/X02 X

- Europas höchster Aussichtspunkt inklusive Fahrt mit der Luftseilbahn



Bernina Express © Tobias Ryser

Preise pro Person in € (Laut Programm)				
ANF P/Leistung 050001 (Region: RCH)				
Unterbr.	A	EZZ	B	EZZ
DZ L	1.899	410	1.999	310
Reisetermine				
A 18.8.				
B 22.6., 7.7., 5.9., 22.9.				

Pro Person ab **1.899 €**

#### Ihre Vorteile

- Fahrten in der 1. Klasse im Glacier und Bernina Express
- Gästekarte zur kostenfreien Nutzung der Bergbahnen und öffentlichen Verkehrsmittel in St. Moritz/Oberengadin
- Deutschsprachige Reisegruppe
- Begleitung durch eine Schweizer Ameropa-Reiseleitung

#### So wohnen Sie

##### St. Moritz, Hotel Steffani **AAAA**

Hotel in St. Moritz-Dorf, nur wenige Gehminuten von der Seepromenade entfernt. Es verfügt über 3 Restaurants, eine Bar, Lift, Hallenbad mit Ruhezone, Sauna und Dampfbad. Alle Zimmer mit Bad oder Dusche, WC, Föhn, TV, Telefon, Minibar.

##### Zermatt, Hotel La Ginabelle **AAAA+**

Hotel in ruhiger Lage, ca. 5 Gehminuten vom Zentrum entfernt. Es verfügt über eine Hotelbar, Vitalwelt mit Hallenbad und Sauna. Alle Zimmer mit Bad oder Dusche, WC, Föhn, TV, Telefon, Minibar. **DZ/EZ: Doppel- bzw. Einzelzimmer.**

#### Leistungen

- Fahrkarte 1. Klasse für Ihre Fahrten laut Programm
- Swiss Travel Pass 6 Tage 1. Klasse
- Fahrten und Platzreservierungen 1. Klasse im Bernina und Glacier Express
- 3-Gang Mittagessen während der Glacier Express-Fahrt
- 4 Nächte in Hotels
- Verpflegung laut Programm
- Kostenfreie Nutzung der Bergbahnen und der öffentlichen Verkehrsmittel in St. Moritz und im Verkehrsverbund Oberengadin
- Transfer bei An-/Abreise in St. Moritz
- Gepäcktransfer An-/Abreise Zermatt
- Kurtaxe inklusive
- Ameropa-Reiseleitung Chur – Zermatt
- Reisedokumentation

Mindestteilnehmerzahl: 18 Personen  
Maximalteilnehmerzahl: 25 Personen  
späteste Absage bis 28 Tage vor Anreise



## Schweizer Express Träume

### 5-tägige geführte Reise Chur – Zermatt

Chur, die älteste Stadt der Schweiz, ist der Ausgangspunkt Ihrer 5-tägigen geführten Reise. Fahren Sie mit Ihrer Reiseleitung im Bernina und Glacier Express durch die Welt der Schweizer Berge und genießen Sie das von Arven- und Lärchenwäldern umgebene Walliser Dorf Zermatt.

#### Ihre Reise

**1. Tag: Individuelle Anreise nach Chur (A).** Das kleine Städtchen ist die älteste Schweizer Siedlung. Die Geschichte des Ortes reicht 5.000 Jahre zurück. Am Bahnhof in Chur trifft sich die Gruppe am späten Nachmittag mit der Reiseleitung. Anschließend Gepäcktransfer und gemeinsamer Spaziergang zu Ihrem Hotel in Chur, wo Sie zu Abend essen.

**2. Tag: Tagesausflug mit dem Bernina Express nach Tirano (F/A).** Spaziergang zum Bahnhof in Chur. Hier erwartet Sie bereits der Bernina Express für Ihre Panoramafahrt durch Graubünden. Durch das schöne Albulatal erreichen Sie das Engadin, wo der atemberaubende Bahnabschnitt über den ca. 2.253 m hohen Berninapass beginnt. Mit 7 % Steigung ist die Bernina-Linie ohne Zahnrad eine der steilsten Eisenbahnlinien der Welt. Vorbei am Lago di Poschiavo fahren Sie über das Kreisviadukt bei Brusio und erreichen bald darauf Tirano in Italien, zwischen

Palmen und Oleandern gelegen. Nachmittags reisen Sie mit dem Bernina Express zurück nach Chur.

**3. Tag: Fahrt mit dem Glacier Express nach Zermatt (F/A).** Nach dem Frühstück haben Sie Zeit, das Städtchen bei einem gemütlichen Stadtbummel näher kennenzulernen. Am Nachmittag beginnt dann die Fahrt im bekannten Glacier Express. Von Chur führt Sie die Reise durch die 15 km lange Rheinschlucht über den Oberalp Pass (ca. 2.044 m Höhe) vorbei an wildromantischen Lärchenwäldern in das idyllische Bergdorf Zermatt. Während der Fahrt wird ein Abendessen serviert. Nach der Ankunft erfolgt der Gepäcktransfer zu Ihrem Hotel.

**4. Tag: Zermatt (F/A).** Der heutige Tag steht Ihnen zur freien Verfügung. Nutzen Sie die Gelegenheit, mit Ihrer Reiseleitung eine Fahrt mit der 1898 in Betrieb genommenen Zahnradbahn auf den Gornergrat zu unternehmen und auf

das Matterhorn (ca. 4.478 m) zu blicken (fakultativ, Sie erhalten für diese Fahrt eine Ermäßigung mit Ihrem Swiss Travel Pass). Abendessen im Hotel.

**5. Tag: Rückreise (F).** Nach dem Frühstück Gepäcktransfer zum Bahnhof und Rückreise mit der Bahn bis zur Schweizer Grenze. Danach individuelle Weiterreise.

Programmänderungen vorbehalten.  
F=Frühstück, A=Abendessen

#### Zubuchbare Leistungen

##### Fahrkarte Gornergrat

pro Person ab 59 €

Leistung: 0500S3/X01 X/X02 X

- Berg- und Talfahrt Zermatt – Gornergrat

##### Matterhorn glacier paradise

pro Person ab 59 €

Leistung: 0500S4/X01 X/X02 X

- Europas höchster Aussichtspunkt inklusive Fahrt mit der Luftseilbahn



Bernina Express, Morteratsch © Rhätische Bahn/Andrea Badrutt

Pro Person ab **1.349 €**

#### Ihre Vorteile

- Fahrten im Bernina und Glacier Express
- Die Reise wird von unserem langjährigen Schweizer Reiseleiter begleitet

#### So wohnen Sie

##### Chur, Hotel Chur **AAA**

Das Hotel Chur liegt ca. 8 Gehminuten vom Bahnhof entfernt. Es bietet ein Bistro und ein à-la-carte-Restaurant sowie Sauna und Finarium. Alle Zimmer verfügen über Bad oder Dusche, WC, TV, Telefon und Minibar.

##### Zermatt, Hotel Holiday **AAA**

Hotel im alpinen Stil mit 36 Zimmern, Restaurant „La Calèche“ mit authentischer Küche, Bar mit Sonnenterrasse (im Sommer), WLAN, Lift. Die Zimmer verfügen über Bad oder Dusche, WC, Föhn, Telefon, TV, Safe und Minibar sowie Balkon.

**DZ/EZ: Doppel- bzw. Einzelzimmer.**

#### Leistungen

- Swiss Travel Pass 4 Tage 2. Klasse für Ihre Fahrten laut Programm
- Fahrten und Platzreservierungen im Bernina und Glacier Express
- Je 2 Nächte in den genannten Hotels in Chur und Zermatt
- Verpflegung laut Programm
- Gepäcktransfers bei An- und Abreise
- Kurtaxe inklusive
- Ameropa-Reiseleitung ab Chur bis Zermatt
- Reisedokumentation

Mindestteilnehmerzahl: 20 Personen  
Maximalteilnehmerzahl: 30 Personen  
späteste Absage bis 28 Tage vor Anreise

#### Preise pro Person in € (Laut Programm)

ANF P/Leistung 052191 (Region: RCH)

Unterbr.	A	B	C
DZ L	1.349	1.449	—
EZ L	1.699	1.699	—

Reisetermine

**A** 23.9.

**B** 2.6., 15.7., 5.8., 3.9.



## Silvester im Glacier & Bernina Express

6-tägige teilgeführte Reise Interlaken – Chur

Begrüßen Sie das neue Jahr in der traumhaft schönen Schweizer Bergwelt mit einer Panoramafahrt im Glacier und Bernina Express.

### Ihre Reise

**1. Tag: Individuelle Anreise nach Interlaken** (An-/Abreise Bahn zubuchbar) (A).

**2. Tag: Silvester Gala-Dinner** (F/A). Nutzen Sie den letzten Tag des Jahres für eine Fahrt auf das Jungfraujoch (fakultativ) zur höchsten Bahnstation Europas auf 3.454 m. Am Abend Silvester-Bufferet mit anschließender Silvester-Party.

**3. Tag: Neujahrsbrunch** (F/A). Ab 13 Uhr starten musikalische Formationen aus der Region und anschließend „Touch the Mountain“ mit Open-Air Konzerten von vier Schweizer Top-Bands. Höhepunkt ist gegen 19.45 Uhr das Pyromusical mit Musik und Feuerwerk.

**4. Tag: Fahrt mit dem Glacier Express von Brig nach Chur** (F/A). Bahnfahrt über Spiez nach Brig, wo Sie Ihre Reiseleitung treffen, in den Panoramawagen des Glacier Express umsteigen und durch tief verschneite alpine Landschaften bis nach Chur fahren. Abendessen im Hotel.

**5. Tag: Tagesausflug mit dem Bernina Express nach Tirano** (F/A). Sie fahren in ca. 4 Stunden mit dem Bernina Express durch das Albulatal, über den Berninapass nach Tirano (Italien). Am Nachmittag Rückfahrt auf gleicher Strecke nach Chur. Abendessen im Hotel.

**6. Tag: Individuelle Rückreise** (F).

Programmänderungen vorbehalten.

F=Frühstück, A=Abendessen

Preise pro Person in € (Halbpension)			
ANF P/Leistung 050008 (Region: RCH)			
Unterbr.	A	B	EZZ
DZ H	2.239	—	210
Kurtaxe vor Ort zahlbar, ca. 4 CHF/p.P./Nacht			
Reisetermine			
A 30.12.2025			

Pro Person ab **2.239 €**

### Ihre Vorteile

- Fahrten im Glacier & Bernina Express
- Silvester Gala-Dinner mit Live-Band
- Neujahrsbrunch
- Musikfestival „Touch the Mountains“ am 1.1.2026 in Interlaken
- Gästekarte in Interlaken und Chur inklusive

### So wohnen Sie

**Interlaken, Hotel Metropole AAAA**

Hotel in zentraler Lage, nur 600 m zum Bahnhof Interlaken West. Spezialitätenrestaurant „Bellini“, Panoramarestaurant „Top o’Met“, Metro-Bar mit Live-Pianomusik. Fitnessbereich mit Lounge inklusive. Kaffee-/Teebar und Sauna. Zimmer (ca. 19-28 qm) in der 1.-8. Etage mit Föhn, Queen-Size bzw. Twin-Betten, TV, Telefon, Minibar, Balkon sowie Bergblick.

**Chur, Hotel Stern AAAA**

Historisches Hotel mit romantischer Atmosphäre und herausragender Küche im Zentrum von Chur. Ca. 800 m zum Bahnhof. 64 Zimmer, Restaurant, Weinkeller mit Bibliothek. Zimmer im Bündnerstil mit Arvenholz-Möbeln, Telefon, TV und WLAN.

**DZ/EZ: Doppel- bzw. Einzelzimmer.**

### Leistungen

- Swiss Travel pass Flex 3 Tage 2. Klasse für Ihre Fahrten laut Programm
- Fahrt und Platzreservierungen im Bernina und Glacier Express
- 3 Nächte im Hotel Metropole
- 2 Nächte im Hotel Stern
- Verpflegung laut Programm
- Silvester Gala-Bufferet
- Käsefondue zum Feuerwerk
- Neujahrsbrunch
- Reiseleitung ab Brig am 4. und 5. Tag
- Gästekarten Chur und Interlaken für die kostenlose Nutzung des ÖPNV
- Transfer bei An- & Abreise in Chur
- Reisedokumentation

## Silvester im Glacier Express

6-tägige geführte Reise Thun – Chur

Starten Sie ins neue Jahr inmitten der atemberaubenden Schweizer Bergwelt mit einer Fahrt im Glacier Express.

### Ihre Reise

**1. Tag: Individuelle Anreise nach Thun** (An-/Abreise per Bahn zubuchbar) (A).

Begrüßung durch Reiseleitung im Hotel. **2. Tag: Berner Oberland und Schilthorn** (F/A). Vom Thunersee Fahrt ins Lauterbrunnental und mit der Luftseilbahn auf das Schilthorn. Am Nachmittag Spaziergang durch Mürren und mit der Schmalspurbahn zur Grütschalp und zurück nach Thun. Abendessen im Hotel.

**3. Tag: Glacier Express und Chur** (F/I/A). Fahrt über Spiez nach Brig, wo Sie in den Glacier Express einsteigen und am Platz ein Mittagsimbiss serviert bekommen. Nach der Ankunft in Chur erleben Sie eine Stadtführung.

**4. Tag: Arosa und Silvesterrundfahrt** (F/A). Am Silvestermorgen Ausflug mit der Bahn hinauf ins winterliche Arosa. Am Abend starten Sie im Bahnhof Chur eine kulinarische Silvesterrundfahrt mit 6-Gang Menü im Sonderzug. Gegen Mitternacht begrüßen das neue Jahr in St. Moritz. Ankunft in Chur gegen 2 Uhr.

**5. Tag: Neujahrsausflug Albula/Bernina** (F/A). Mit der „Kleinen Roten“ über die Albulalinie nach Alp Grüm. Abstecher auf die Diavolezza und Fahrt mit der Berninabahn nach Alp Grüm. Käsefondue und Rückfahrt nach Chur.

**6. Tag: Individuelle Rückreise** (F).

Programmänderungen vorbehalten.

F=Frühstück, I=Imbiss, A=Abendessen

Preise pro Person in € (Laut Programm)			
ANF H/Leistung 050880 (Region: RCH)			
Unterbr.	A	B	EZZ
DZ L	2.599	—	210
Kurtaxe vor Ort zahlbar, ca. 4 CHF/p.P./Nacht			
Reisetermine			
A 28.12.2025			

Pro Person ab **2.599 €**

### Ihre Vorteile

- Fahrt im Glacier Express in der 1. Klasse
- Silvestersonderzug mit Menü
- Neujahrsausflug Diavolezza und Alp Grüm

### So wohnen Sie

**Thun, Hotel Aare Thun AAAA**

4-Sterne Hotel in zentraler Lage, nur ca. 400 m vom Bahnhof Thun. Spezialitätenrestaurant „Freienhof“. Zimmer mit Dusche/WC, Föhn, TV, Telefon, WLAN, Safe.

**Chur, Hotel Stern AAAA**

4-Sterne Hotel im Zentrum von Chur, 64 Zimmer, Restaurant, Weinkeller mit Bibliothek, ca. 800 m vom Bahnhof. Alle Zimmer mit Arvenholz-Möbeln, Bad oder Dusche, WC, Telefon, TV und WLAN.

**DZ/EZ: Doppel- bzw. Einzelzimmer.**

### Leistungen

- Bahnfahrten 1. Klasse laut Programm
- Fahrt im Glacier Express von Brig nach Chur inklusive Mittagsimbiss (Tagesteller)
- 5 Nächte inklusive Frühstück in Hotels
- 3x 3-Gang Abendessen
- 1x Käsefondue auf der Alp Grüm
- Kulinarische Silvesterrundfahrt inklusive Wasser, Wein und Kaffee
- Ausflug ins Berner Oberland und auf das Schilthorn
- Neujahrsausflug Albula/Bernina
- Bergausflug Diavolezza
- Stadtführung in Chur
- Bahnausflug Chur – Arosa – Chur
- Gepäcktransport vom Hotel in Thun zum Hotel in Chur
- Reiseleitung ab Thun bis Chur
- Reisedokumentation

Mindestteilnehmerzahl: 15 Personen  
späteste Absage bis 35 Tage vor Anreise



Jungfrauoch, Fahnenschwinger und Alphorn © Christof Sonderegger

## Winterreisen in die Schweiz

### Magische Momente in verschneiter Kulisse

Wenn vor spektakulärer Bergkulisse der Schnee unter den Füßen knirscht und die Sonne die Eiskristalle glitzern lässt, dann ist man angekommen in der wunderbaren Winterlandschaft der Schweiz.

Die Schweizer sind Meister der Baukunst diverser Bergbahnen, z. B. der Gornergrat-Bahn oder Jungfrauabahn. Eine Auffahrt bietet beeindruckende Fernsichten auf die schneebedeckten Gipfel, Möglichkeit zu gemütlichen Winterwanderungen oder den Genuss Schweizer Küche in den Gipfelrestaurants.

Tief verschneite Berge und Wälder, glitzernde zugefrorene Seen und charmante alpine Dörfer prägen das winterliche Landschaftsbild. Hier verbindet sich entspannter Bahnkomfort mit spektakulären Ausblicken und herzlicher Schweizer Gastfreundschaft zu einem unvergesslichen Erlebnis.

Ein ganz besonderes Highlight sind Fahrten mit den legendären Panoramazügen: Der Glacier Express etwa führt Sie vom eleganten St. Moritz durch majestätische Winterlandschaften bis zum imposanten Matterhorn in Zermatt. Der Bernina Express wiederum bringt Sie über spektakuläre Viadukte und vorbei an Gletschern bis ins mediterrane Tirano – ein faszinierender Kontrast, gerade im Winter.

Auf den folgenden Seiten finden Sie eine Auswahl inspirierender Reisen, die Ihnen die Magie der Schweiz in der kalten Jahreszeit näherbringen. Steigen Sie ein – und entdecken Sie die winterliche Schweiz aus einer einzigartigen Perspektive.

Darüber hinaus sind viele weitere Reisen auch im Winter buchbar – oder wir stellen Ihnen Ihre ganz persönliche Traumreise individuell nach Ihren Wünschen zusammen.



© Swiss Travel System AG/Tobias Ryser

## Die kleine Glacier-Reise

### 4-tägige individuelle Reise ab/bis St. Moritz

Erleben Sie spektakuläre Alpenpanoramen im Glacier Express und genießen Sie so alle Höhepunkte der bekannten Zugstrecke.

#### Ihre Reise

**1. Tag: Individuelle Anreise nach St. Moritz.** Erkunden Sie den bekannten Ferienort mit seinem atemberaubenden See- und Bergpanorama.

**2. Tag: Fahrt im Glacier Express nach Zermatt (F).** Genießen Sie wahre Meisterleistungen des Eisenbahnbaus im „langsamsten Schnellzug der Welt“. Die Fahrt nach Zermatt wird für Sie sicherlich ein unvergessliches Erlebnis! Im Zug haben Sie die Möglichkeit, an Ihrem Platz ein Mittagessen zu genießen, in Form eines 2-, 3- oder 4-Gang-Menüs oder eines Tagestellers (Reservierung vorab erforderlich. Preise und weitere Informationen siehe Seite 146). Am späten Nachmittag Ankunft in Zermatt. Schlendern Sie durch das autofreie Bergdorf mit Blick auf das Matterhorn.

**3. Tag: Fahrt im Glacier Express nach St. Moritz (F).** Mit dem berühmten Glacier Express fahren Sie heute wieder zurück nach St. Moritz. Schließen Sie den Abend mit einer Fahrt und einem Essen auf dem Aussichtsbauwerk Muottas Muragl auf ca. 2.456 m Höhe ab (nicht inklusive).

**4. Tag: Individuelle Rückreise (F).**

**Pro Person ab 879 €**

#### Ihre Vorteile

- Kurzreise mit allen Höhepunkten der Glacier-Strecke
- Ganzjährig buchbar

#### So wohnen Sie

**DZA/EZA:** 3-Sterne Hotels: St. Moritz: Hotel Corvatsch, Hauser oder Soldanella, Zermatt: Hotel Alpenblick, Excelsior, Butterfly oder Holiday. Bahnfahrt 2. Klasse.

**DZB/EZB:** wie DZA/EZA, jedoch Bahnfahrt 1. Klasse.

**DZC/EZC:** 4-Sterne Hotels: St. Moritz: Hotel Crystal, Laudinella, Schweizerhof oder Steffani, Zermatt: Hotel Alex, BEAUSITE, La Ginabelle oder Alpen Resort & Spa. Bahnfahrt 2. Klasse.

**DZD/EZD:** wie DZC/EZC, jedoch Bahnfahrt 1. Klasse.

**Parkmöglichkeiten:** Je nach Hotel sind hoteleigene Parkplätze, teilweise Tiefgaragen (ca. 20 CHF/Nacht) bzw. öffentliche Parkplätze vorhanden. Parkgebühren zahlbar vor Ort.

#### Leistungen

- Swiss Travel Pass 3 Tage 2. Klasse (DZA/EZA, DZC/EZC) bzw. 1. Klasse (DZB/EZB, DZD/EZD) für Ihre Fahrten laut Programm
- Fahrt und Platzreservierung im Glacier Express
- 3 Nächte inklusive Frühstück in Hotels
- Transfer bei An- und Abreise (außer Hotel Holiday in Zermatt)
- Reisedokumentation

#### Zubuchbare Leistungen Matterhorn glacier paradise pro Person ab 59 €

- Leistung: 0500S4/X01 X/X02 X
- Europas höchster Aussichtspunkt inklusive Fahrt mit der Luftseilbahn

#### Preise pro Person in € (Frühstück)

ANF P/Leistung 050105 (Region: RCH)

Unterbr.	A	EZZ	B	EZZ	HPZ
<b>DZA F</b>	879	70	999	40	230
<b>DZB F</b>	1.029	70	1.149	40	230
<b>DZC F</b>	1.019	200	1.269	260	250
<b>DZD F</b>	1.169	200	1.419	260	250

Kurtaxe vor Ort zahlbar, ca. 6 CHF/p.P./Nacht

**A** Anreise täglich vom 1.5.-8.10.

**B** Anreise täglich

3-Sterne-Hotels vom 5.12.-30.4.

4-Sterne-Hotels vom 5.12.-17.12., 9.1.-30.4.



Glacier Express



© RhB/Mayk Wendt

## Grandiose Schweiz

8-täg. individ. Reise Davos – Zermatt – Grindelwald

Freuen Sie sich auf eine Fahrt durch die grandiosen Schweizer Berglandschaften mit den beiden bekanntesten Schweizer Bahnen.

### Ihre Reise

- 1. Tag: Individuelle Anreise nach Davos** (An-/Abreise per Bahn zubuchbar).
- 2. Tag: Tagesausflug mit dem Bernina Express nach Tirano** Bahnfahrt nach Filisur und weiter mit dem Bernina Express über den Bernina Pass bis Tirano. Nach kurzem Aufenthalt Rückfahrt nach Davos.
- 3. Tag: Fahrt mit dem Glacier Express nach Zermatt** (F). Mit der Regiobahn nach Filisur zur Fahrt mit dem Glacier Express in das idyllische Bergdorf Zermatt.
- 4. Tag: Zermatt** (F). Der heutige Tag steht Ihnen für individuelle Erkundungen in Zermatt zur Verfügung.
- 5. Tag: Zermatt – Grindelwald** (F). In ca. 3,5 Stunden erreichen Sie das Gletscherdorf Grindelwald im Berner Oberland.
- 6. Tag: Grindelwald** (F). Der heutige Tag steht Ihnen für individuelle Erkundungen in Grindelwald zur freien Verfügung.
- 7. Tag: Grindelwald** (F). Ausflug mit der Jungfrauabahn auf das Jungfraujoch (fakultativ, nicht inklusive).
- 8. Tag: Individuelle Rückreise** (F).

Preise pro Person in € (Frühstück)				
ANF P/Leistung 050041 (Region: RCH)				
Unterbr.	A	EZZ	B	HPZ
DZA F	1.349	360	1.519	380
DZB F	1.529	360	1.699	380
DZCH	2.289	280	2.489	450
DZD H	2.469	280	2.669	450

Kurtaxe vor Ort zahlbar, ca. 3 CHF/p. P./Nacht

**A** Anreise täglich  
3-Sterne-Hotels vom 24.4.-8.10.  
4-Sterne-Hotels vom 1.6.-8.10.

**B** Anreise täglich  
3-Sterne-Hotels vom 8.12.-13.12., 2.1.-31.1., 3.3.-23.4.  
4-Sterne-Hotels vom 8.12.-12.12., 2.1.-24.1., 4.3.-23.4.

Pro Person ab **1.349 €**

### Ihre Vorteile

- Fahrt im Bernina und Glacier Express
- Davos Klosters Premium Card und Gästekarte Grindelwald inklusive
- Halbpension in 4-Sterne Hotels inkl.

### So wohnen Sie

**DZA/EZA:** 3-Sterne Hotels: Davos: Hotel ALPINE INN, Ochsen 2 oder Strela, Zermatt: Hotel Alpenblick, Butterfly, Excelsior oder Holiday, Grindelwald: Hotel Derby. Bahnfahrt 2. Klasse.  
**DZB/EZB:** wie DZA/EZA, jedoch Bahnfahrt 1. Klasse.  
**DZC/EZC:** 4-Sterne Hotels: Davos: Hotel Hilton Garden Inn, Zermatt: Hotel Alex, BEAUSITE, La Ginabelle oder Alpen Resort & Spa, Grindelwald: Hotel Kreuz & Post. Bahnfahrt 2. Klasse.  
**DZD/EZD:** wie DZC/EZC, jedoch Bahnfahrt 1. Klasse.

### Leistungen

- Swiss Travel Pass 4 Tage 2. Klasse (DZA/EZA, DZC/EZC) bzw. 1. Klasse (DZB/EZB, DZD/EZD) für Ihre Fahrten laut Programm
- Fahrten und Platzreservierungen im Bernina und Glacier Express
- 7 Nächte inklusive Frühstück in 3-Sterne Hotels bzw. inklusive Halbpension in 4-Sterne Hotels
- Davos Klosters Premium Card und Gästekarte Grindelwald für die kostenfreie Nutzung des öffentlichen Ortsverkehrs und des Gäste-Programms
- Transfer bei An-/Abreise in Zermatt (außer im Hotel Holiday)
- Reisedokumentation

### Zubuchbare Leistungen

**Fahrkarte Gornergrat p. Pers. ab 59 €**  
Leistung: 0500S3/X01 X/X02 X  
• Berg-/Talfahrt Zermatt – Gornergrat

## Wintermärchen Schweizer Alpen

7-tägige geführte Reise ab/bis Deutschland

Erleben Sie eine traumhafte Winterreise durch die Alpen mit spektakulären Panoramen und Fahrten im Glacier- und Bernina-Express.

### Ihre Reise

- 1. Tag: Individuelle Anreise nach Basel** (A). Begrüßung durch die Reiseleitung und Fahrt nach Brig.
  - 2. Tag: Tagesausflug Eggishorn** (F/I/A). Mit der Bahn nach Fiesch und weiter mit der Kabinenbahn auf das Eggishorn mit Ausblick auf den Aletschgletscher bis zum Matterhorn. Mittagsimbiss mit Walliser Spezialitäten.
  - 3. Tag: Tagesausflug Zermatt und Gornergrat** (F/A). Mit der Matterhorn-Gotthard-Bahn nach Zermatt und mit der Gornergrat-Bahn auf das Gornergrat mit Blick auf das Matterhorn. Zeit in Zermatt und per Bahn zurück nach Brig.
  - 4. Tag: Brig – Pontresina mit dem Glacier Express** (F/M/A). Über 6 Stunden zauberhaftes Winterlandschafts-Kino auf der Fahrt im Glacier-Express nach Pontresina. Mittagessen im Zug.
  - 5. Tag: Tagesausflug St. Moritz und Muottas Muragl** (F/A). Bummel durch St. Moritz. Abendliche Auffahrt in das Romantikhotel auf den Muottas Muragl mit Abendessen und Blick auf die umliegenden Berge bei Nacht.
  - 6. Tag: Tagesausflug Veltlin mit dem Bernina Express** (F/I/A). Mit dem Bernina-Express ins italienische Veltlin. Freizeit und Rückfahrt auf gleicher Strecke.
  - 7. Tag: Rückreise** (F) von St. Moritz nach Basel und individuelle Weiterfahrt.
- Programmänderungen vorbehalten.  
F=Frühstück, I=Imbiss, A=Abendessen

Pro Person ab **2.075 €**

### Ihre Vorteile

- Fahrten im Glacier und Bernina Express
- Bahnfahrt ab/bis Deutschland inklusive
- Deutschsprachige Reiseleitung

### So wohnen Sie

**Brig, Schlosshotel Brig AAA**  
Hotel oberhalb der Altstadt von Brig, nur ca. 5 Gehminuten in die Altstadt.  
**Pontresina, Schweizerhof Pontresina AAA**  
Im Herzen von Pontresina mit Panoramablick auf das Bernina-Massiv. Restaurant mit gehobener regionaler Küche.  
**DZ1/EZ1: Standard Zimmer.**

### Gut zu wissen

- Individuelle Anreise nach Basel SBB (von Basel gemeinsame Zugfahrt nach Brig ab ca. 14.30 Uhr).
- Zuschlag 1. Klasse nach Brig/ ab Pontresina 185 € p. P. (2006X4/X01)
- Gepäcktransfer ab/bis Zuhause pro Koffer 175 € p. P. (2006X5/X01)

### Leistungen

- 6 Nächte inklusive Halbpension in Hotels, davon 1x Fondue-Essen auf dem Muottas Muragl
- Bahnfahrt 2. Klasse ab/bis jedem deutschen Bahnhof inklusive Platzreservierungen
- Alle Bahnfahrten laut Programm
- Fahrten 2. Klasse und Platzreservierungen im Glacier- und Bernina-Express
- Mittagessen im Glacier Express
- Ausflüge laut Programm
- Deutschsprachige Reiseleitung ab/bis Basel und örtliche deutschsprechende Reiseleitung bei den Ausflügen
- Kurtaxe inklusive
- Reisedokumentation

Mind./Max.-Teilnehmerzahl: 20/30 Pers.  
späteste Absage bis 30 Tage vor Abreise

Preise pro Person in € (Laut Programm)			
ANF H/Leistung 200637 (Region: RCH)			
Unterbr.	A	B	EZZ
DZ1 L	2.075	—	525

Reisetermine  
**A** 28.1., 27.2.



Glacier Express © Schweiz Tourismus



## Glacier Express

### 3- bzw. 4-tägige individuelle Kurzreisen

Erleben Sie eine unvergessliche Reise mit der wohl bekanntesten Schweizer Gebirgsbahn – dem Glacier Express. Entdecken Sie das elegante St. Moritz, die historische Altstadt Chur und staunen Sie beim Blick auf das majestätische Matterhorn in Zermatt. Während die Alpenlandschaft an Ihnen vorbeizieht, genießen Sie die Annehmlichkeiten des wohl langsamsten Schnellzugs der Welt.



Glacier Express



Chur © Gettyimages.com/PatrikStedrak



Zermatt-Dorf © Gettyimages.com/Andrew Mayovskyy



Glacier Express © Swiss Travel System AG/Tobias Ryser

Pro Person ab **599 €**

**Ihre Vorteile**

- Ganzjährig buchbar
- Kurzreisen zum Schnuppern
- Wählen Sie aus 3 Klassen – 2. Klasse, 1. Klasse oder Excellence Class
- Menüs im Zug vorab buchbar

**Glacier Express**

Der Zug bietet komfortable Panoramawagen. Jeder Sitz verfügt über eine Steckdose, kostenloses WLAN und über das eigene Smartphone oder Tablet Zugang zum umfangreichen Bordinfotainment. Frisch zubereitete Gerichte aus der Bordküche werden am Platz serviert (Buchung empfohlen) und Snacks sowie Getränke sorgen ganztagig für das leibliche Wohl.

**So wohnen Sie**

**DZA/EZA:** 3-Sterne-Hotels: St. Moritz: Hotel Corvatsch, Hauser oder Soldanel-la. Zermatt: Hotel Alpenblick, Excelsior, Butterfly oder Holiday. Chur: Hotel Chur. Bahnfahrt 2. Klasse.  
**DZB/EZB:** wie DZA/EZA, jedoch Bahnfahrt 1. Klasse.  
**DZC/EZC:** 4-Sterne-Hotels: St. Moritz: Hotel Crystal, Laudinella, Schweizerhof oder Steffani. Zermatt: Hotel Alex, BE-AUSITE, La Ginabelle oder Alpen Resort & Spa. Chur: Hotel ABC oder Hotel Stern Chur. Bahnfahrt 2. Klasse.  
**DZD/EZD:** wie DZC/EZC, jedoch Bahnfahrt 1. Klasse.

**Gut zu wissen**

- Diese Reisen sind auch in umgekehrter Richtung buchbar
- Tipps für Verlängerungstage ab St. Moritz und Chur: Unternehmen Sie einen Ganztagesausflug mit dem Bernina Express. Sie überqueren den Berninapass (2.253 m ü. d. M.), reisen am Lago Bianco vorbei, fahren bis Poschiavo (Schweiz) oder Tirano im Veltlin (Italien)
- Tipps für Verlängerungstage ab Zermatt: Fahrt mit der höchsten angelegten Zahnradbahn Europas zum Gornergrat. Bei guter Sicht haben Sie Ausblick auf das gewaltige Monte Rosa-Massiv und die umliegenden Viertausender

**Leistungen**

- Swiss Travel Pass 3 Tage 2. Klasse (DZA/EZA, DZC/EZC) bzw. 1. Klasse (DZB/EZB, DZD/EZD) für Ihre Fahrten laut Programm
- Fahrt und Platzreservierung im Glacier Express
- 2 bzw. 3 Nächte inklusive Frühstück in Hotels
- Transfer bei An- und Abreise (Chur nur Hotel Stern, Zermatt nicht Hotel Holiday)
- Reisedokumentation

**Zubuchbare Leistungen**

**Fahrkarte Gornergrat pro Person ab 59 €**  
 Leistung: 0500S3/X01 X/X02 X  
 • Berg-/Talfahrt Zermatt – Gornergrat

**Kulinarik im Glacier Express pro Person ab 46 €**

Leistung: 0500G1/X01/X02/X03/X04 X  
 • 2-, 3- oder 4-Gang-Menü oder Tagessteller am Sitzplatz im Glacier Express

**St Moritz – Zermatt**

**Glacier Express Individuell**

- 1. Tag: Anreise mit der Bahn ab Schweizer Grenze nach St. Moritz** (Bahnfahrt ab Deutschland zubuchbar).
- 2. Tag: Fahrt mit dem Glacier Express nach Zermatt** (F). Am Morgen beginnen Sie die Fahrt in St. Moritz mit dem weltberühmten Glacier Express durch eine stets wechselnde, immer von neuem faszinierende Landschaft nach Zermatt. Am Platz haben Sie die Möglichkeit, ein Menü/Tagesteller (fakultativ, Vorbestellung bei Buchung empfohlen) einzunehmen.
- 3. Tag: Individuelle Rückreise** (F). Bahnfahrt über Brig zur Schweizer Grenze und individuelle Weiterreise.

**Faszination Glacier Express**

- 1. Tag: Individuelle Anreise nach St. Moritz** (An-/Abreise Bahn zubuchbar).
- 2. Tag: Fahrt mit dem Glacier Express nach Zermatt** (F). Am Morgen beginnen Sie in St. Moritz die Fahrt mit dem Glacier Express durch eine stets wechselnde, immer von neuem faszinierende Landschaft nach Zermatt. Am Platz haben Sie die Möglichkeit, ein Menü/einen Tagesteller einzunehmen (fakultativ, Vorbestellung bei Buchung empfohlen).
- 3. Tag: Zermatt** (F). Genießen Sie einen Tag ganz nach Ihrem Geschmack – voller Ruhe, Entdeckungen und exklusiver Eindrücke. Der Bergort am Fuße des Matterhorns empfängt Sie mit einer Atmosphäre, die alpine Tradition mit gehobenem Komfort vereint. Lassen Sie sich zu einem Ausflug auf den legendären Gornergrat verführen oder erleben Sie das Matterhorn glacier paradise – Europas höchstgelegener Aussichtspunkt auf 3.880 Metern Höhe.
- 4. Tag: Rückreise** (F) mit der Bahn bis zur Schweizer Grenze und individuelle Weiterreise.

**Chur – Zermatt**

**Kurz mal in die Schweiz**

- 1. Tag: Anreise mit der Bahn ab Schweizer Grenze nach Chur** (Bahnfahrt ab Deutschland zubuchbar). Entdecken Sie die älteste Stadt der Schweiz je nach Ankunftszeit bei einem ersten Spaziergang. Verwinkelte Gassen und historische Museen laden ein, die 5.000-jährige Siedlungsgeschichte der Stadt kennenzulernen.
- 2. Tag: Fahrt mit dem Glacier Express nach Zermatt** (F). Am Morgen beginnt Ihre Fahrt mit dem weltberühmten Glacier Express durch eine stets wechselnde, immer von neuem faszinierende Landschaft nach Zermatt. Lassen Sie sich verzaubern vom Charme des berühmten, autofreien Bergdorfes. Die altersbraunen Holzhäuser, idyllische Landschaften und zahlreiche Bergbahnen machen die Umgebung so reizvoll.
- 3. Tag: Rückreise** (F). Bahnfahrt über Visp bis zur Schweizer Grenze und individuelle Weiterreise.

**Glacier Express erleben**

- 1. Tag: Individuelle Anreise nach Chur** (An- und Abreise per Bahn zubuchbar). Die älteste Stadt der Schweiz mit ihrer malerischen Altstadt und der imposanten Kathedrale lädt zum Bummeln ein. Chur ist der perfekte Ausgangspunkt, um die Schönheit Graubündens zu entdecken.
- 2. Tag: Fahrt mit dem Glacier Express nach Zermatt** (F). Am Morgen starten Sie Ihre Fahrt mit dem Glacier Express. Entlang der Strecke durchqueren Sie malerische Landschaften, tiefe Schluchten und majestätische Berggipfel. Die Fahrt mit dem langsamsten Schnellzug der Welt bietet einen atemberaubenden Blick auf die Schweizer Alpen und verspricht ein unvergessliches Abenteuer.
- 3. Tag: Zermatt** (F). Heute steht Ihnen der Tag zur freien Verfügung, um den malerischen Bergort in aller Ruhe zu erkunden.

Umgeben von gemütlichen Chalets und exklusiven Hotels am Fuße des majestätischen Matterhorns, entfaltet der Ort eine ganz besondere Atmosphäre. Unternehmen Sie einen Ausflug zum berühmten Gornergrat oder besuchen Sie das Matterhorn glacier paradise – den höchsten Aussichtspunkt Europas auf 3.880 Metern Höhe.

**4. Tag: Rückreise** (F). Bahnfahrt zur Schweizer Grenze und individuelle Weiterreise.

Preise pro Person in € (Frühstück)					
<b>St. Moritz – Zermatt</b> ANF P/Leistung 050016					
<b>Zermatt – St. Moritz</b> ANF P/Leistung 050011					
3-tägig (Region: RCH)					
Unterbr.	A	EZZ	B	EZZ	HPZ
<b>DZA F</b>	649	60	729	30	150
<b>DZB F</b>	799	60	879	30	150
<b>DZC F</b>	759	140	899	190	160
<b>DZD F</b>	909	140	1.049	190	160
Preise pro Person in € (Frühstück)					
<b>St. Moritz – Zermatt</b> ANF P/Leistung 050750					
<b>Zermatt – St. Moritz</b> ANF P/Leistung 050751					
4-tägig (Region: RCH)					
Unterbr.	A	EZZ	B	EZZ	HPZ
<b>DZA F</b>	799	120	919	60	210
<b>DZB F</b>	949	120	1.069	60	210
<b>DZC F</b>	979	220	1.149	310	230
<b>DZD F</b>	1.129	220	1.299	310	230
Preise pro Person in € (Frühstück)					
<b>Chur – Zermatt</b> ANF P/Leistung 050078					
<b>Zermatt – Chur</b> ANF P/Leistung 050080					
3-tägig (Region: RCH)					
Unterbr.	A	EZZ	B	EZZ	HPZ
<b>DZA F</b>	599	80	639	40	-
<b>DZB F</b>	749	80	789	40	-
<b>DZC F</b>	739	120	759	160	140
<b>DZD F</b>	889	120	909	160	140
Preise pro Person in € (Frühstück)					
<b>Chur – Zermatt</b> ANF P/Leistung 050760					
<b>Zermatt – Chur</b> ANF P/Leistung 050761					
4-tägig (Region: RCH)					
Unterbr.	A	EZZ	B	EZZ	HPZ
<b>DZA F</b>	729	120	829	70	-
<b>DZB F</b>	879	120	979	70	-
<b>DZC F</b>	959	200	1.019	270	200
<b>DZD F</b>	1.109	200	1.169	270	200
Kurtaxe vor Ort zahlbar, ca. 3-4 CHF/p. P./Nacht					
A Anreise täglich vom 1.5.-9.10.					
B Anreise täglich					
3-Sterne-Hotels vom 5.12.-30.4.					
4-Sterne-Hotels vom 5.12.-17.12., 9.1.-30.4.					



## Glacier und Bernina Express Klassisch

### 6-tägige individuelle Reise St. Moritz – Zermatt

Die Bahnreise führt Sie ins Engadin und ins Wallis. Bestaunen Sie die Bergwelt bei Fahrten im Glacier und Bernina Express.

#### Ihre Reise

**1. Tag: Anreise mit der Bahn ab Schweizer Grenze nach St. Moritz** (Bahnfahrt Deutschland zubuchbar).

**2. Tag: St. Moritz** (F). Nutzen Sie den Tag für einen Ausflug nach Chur (fakultativ). Besuchen Sie eines der Museen und unternehmen Sie einen Spaziergang durch die schöne Altstadt.

**3. Tag: Tagesausflug mit dem Bernina Express nach Tirano** (F). Die einzige Schweizer Bahnverbindung, die offen über die Alpen führt, bringt Sie vorbei an wilden Schluchten, schwindelerregenden Brücken, ewigem Eis und Palmen in das Städtchen Tirano.

**4. Tag: Fahrt mit dem Glacier Express nach Zermatt** (F). Der „langsamste Schnellzug der Welt“ bringt Sie auf einer Schmalspur in etwa acht Stunden über den Oberalppass (ca. 2.044 m) in das Bergdorf Zermatt.

**5. Tag: Zermatt** (F). Ein „Muss“ ist ein Ausflug mit der Zahnradbahn zum Gornergrat (fakultativ).

**6. Tag: Rückreise** (F). Mit der Bahn reisen Sie über Visp bis zur Schweizer Grenze. Von dort individuelle Weiterreise.

Pro Person ab **1.269 €**

#### Ihre Vorteile

- Fahrt im Glacier und Bernina Express
- Ganzjährig buchbar
- Kostenfreie Nutzung der Bergbahnen und der öffentlichen Verkehrsmittel in St. Moritz und Oberengadin

#### So wohnen Sie

**DZA/EZA:** 3-Sterne Hotels: St. Moritz: Hotel Corvatsch, Hauser oder Soldanella, Zermatt: Hotel Alpenblick, Excelsior, Butterfly oder Holiday. Bahnfahrt 2. Klasse.

**DZB/EZB:** wie DZA/EZA, jedoch Bahnfahrt 1. Klasse.

**DZC/EZC:** 4-Sterne Hotels: St. Moritz: Hotel Crystal, Laudinella, Schweizerhof oder Steffani, Zermatt: Hotel Alex, BEAUSITE, La Ginabelle oder Alpen Resort & Spa. Bahnfahrt 2. Klasse.

**DZD/EZD:** wie DZC/EZC, jedoch Bahnfahrt 1. Klasse.

#### Gut zu wissen

- Diese Reise ist auch in umgekehrter Richtung buchbar

#### Leistungen

- Fahrkarten 2. Klasse (DZA/EZA, DZC/EZC) bzw. 1. Klasse (DZB/EZB, DZD/EZD) für Ihre Fahrten laut Programm ab/bis Schweizer Grenze
- Fahrten und Platzreservierungen im Bernina und Glacier Express
- Swiss Half fare Card im Wert von 160 € für zahlreiche Ermäßigungen
- 5 Nächte inklusive Frühstück im Hotel
- Kostenfreie Nutzung der Bergbahnen und der öffentlichen Verkehrsmittel in St. Moritz und im Verkehrsverbund Oberengadin (von Mai - Oktober)
- Transfer bei An-/Abreise in St. Moritz und Zermatt (außer Hotel Holiday)
- Reisedokumentation

**Preise pro Person in € (Frühstück)**  
**St. Moritz – Zermatt** ANF P/Leistung 050062  
**Zermatt – St. Moritz** ANF P/Leistung 050066  
 (Region: RCH)

Unterbr.	A	EZZ	B	EZZ	HPZ
<b>DZA F</b>	1.269	130	1.489	70	370
<b>DZB F</b>	1.429	130	1.649	70	370
<b>DZC F</b>	1.509	340	1.919	450	410
<b>DZD F</b>	1.669	340	2.079	450	410

Kurtaxe vor Ort zahlbar, ca. 3-4 CHF/p. P./Nacht

**A** Anreise täglich vom 1.5.-7.10.

**B** Anreise täglich

3-Sterne-Hotels vom 3.12.-30.4.

4-Sterne-Hotels vom 5.12.-17.12., 9.1.-30.4.

## Glacier und Bernina Express Extra

### 6-tägige individuelle Reise Chur – Zermatt

Sie besuchen zwei bekannte Destinationen, die durch den Glacier Express miteinander verbunden sind: Chur und Zermatt.

#### Ihre Reise

**1. Tag: Anreise mit der Bahn ab Schweizer Grenze nach Chur** (Bahnfahrt Deutschland zubuchbar).

**2. Tag: Tagesausflug mit dem Bernina Express nach Tirano** (F). Heute fahren Sie mit dem Bernina Express nach Tirano. Am Abend Rückkehr nach Chur.

**3. Tag: Chur** (F). Der Tag steht Ihnen zur freien Verfügung. Vormittags empfehlen wir einen Stadtrundgang durch Chur. Am Nachmittag können Sie z. B. einen Ausflug mit der Arosa Bahn nach Arosa unternehmen (fakultativ).

**4. Tag: Fahrt mit dem Glacier Express nach Zermatt** (F). Von Chur geht es mit dem berühmten Glacier Express durch eine stets wechselnde, immer von neuem faszinierende Landschaft in das Bergdorf Zermatt, am Ende des Nikolaitales im Wallis gelegen.

**5. Tag: Zermatt** (F). Tag zur freien Verfügung. Gelegenheit zu einer Fahrt auf den Gornergrat mit schönem Ausblick auf das Matterhorn (fakultativ).

**6. Tag: Rückreise** (F). Mit der Bahn fahren Sie bis zur Schweizer Grenze, anschließend individuelle Weiterreise.

Pro Person ab **1.169 €**

#### Ihre Vorteile

- Fahrt im Glacier und Bernina Express
- Ganzjährig buchbar

#### So wohnen Sie

**DZA/EZA:** 3-Sterne Hotels: Chur: Hotel Chur, Zermatt: Hotel Alpenblick, Excelsior, Butterfly oder Holiday. Bahnfahrt 2. Klasse.

**DZB/EZB:** wie DZA/EZA, jedoch Bahnfahrt 1. Klasse.

**DZC/EZC:** 4-Sterne Hotels: Chur: Hotel ABC oder Hotel Stern Chur, Zermatt: Hotel Alex, BEAUSITE, La Ginabelle oder Alpen Resort & Spa. Bahnfahrt 2. Klasse.  
**DZD/EZD:** wie DZC/EZC, jedoch Bahnfahrt 1. Klasse.

#### Gut zu wissen

- Diese Reise ist auch in umgekehrter Richtung buchbar

#### Leistungen

- Fahrkarten 2. Klasse (DZA/EZA, DZC/EZC) bzw. 1. Klasse (DZB/EZB, DZD/EZD) für Ihre Fahrten laut Programm ab/bis Schweizer Grenze
- Fahrten und Platzreservierungen im Bernina und Glacier Express
- Swiss Half Fare Card im Wert von 160 € für zahlreiche Ermäßigungen
- 5 Nächte inklusive Frühstück im Hotel
- Transfer in Chur (im Hotel Stern) und in Zermatt (außer Hotel Holiday)
- Reisedokumentation

**Preise pro Person in € (Frühstück)**  
**Chur – Zermatt** ANF P/Leistung 052091  
**Zermatt – Chur** ANF P/Leistung 052093  
 (Region: RCH)

Unterbr.	A	EZZ	B	EZZ	HPZ
<b>DZA F</b>	1.169	150	1.239	90	—
<b>DZB F</b>	1.329	150	1.399	90	—
<b>DZC F</b>	1.469	240	1.509	310	340
<b>DZD F</b>	1.619	240	1.669	310	340

Kurtaxe vor Ort zahlbar, ca. 3-4 CHF/p. P./Nacht

**A** Anreise täglich vom 1.5.-7.10.

**B** Anreise täglich

3-Sterne-Hotels vom 3.12.-30.4.

4-Sterne-Hotels vom 5.12.-17.12., 9.1.-30.4.

#### Zubuchbare Leistungen

##### Fahrkarte Gornergrat

pro Person ab **59 €**

Leistung: 0500S3/X01 X/X02 X

- Berg-/Talfahrt Zermatt – Gornergrat



GoldenPass Express



Glacier Express © Rhaetische Bahn

## Schweizer Bahnzauber

### 5-tägige individuelle Reise Luzern – Montreux

Bergwälder, wilde Wasser, malerische Bergdörfer: Die GoldenPass Linie führt in eine voralpine Märchenwelt.

#### Ihre Reise

##### 1. Tag: Individuelle Anreise nach Luzern

(An-/Abreise per Bahn zubuchbar). Luzern gehört zu den schönsten Städten der Welt und ist reich an Sehenswürdigkeiten. Bei früher Ankunft empfehlen wir eine Schifffahrt auf dem Vierwaldstättersee, ggf. kombiniert mit einer Auffahrt auf die Rigi (nicht inklusive).

##### 2. Tag: Tagesausflug auf den Pilatus (F).

Auf dem Pilatus erwartet Sie ein einmaliges Bergerlebnis! Die seit 1889 steilste Zahnradbahn der Welt bahnt sich ihren Weg von Alpnachstad nach Pilatus Kulm.

##### 3. Tag: Fahrt auf der GoldenPass Line von Luzern nach Montreux (F).

In Luzern am Vierwaldstättersee startet der Luzern-Interlaken Express seine Fahrt. Umstieg in Interlaken in den GoldenPass Express. Ab hier fahren Sie ohne Umsteigen bis nach Montreux.

##### 4. Tag: Fahrt auf den Rochers-de-Naye

(F). Die malerische Fahrt führt vom Ufer des Genfersees hoch hinauf in luftige Berglandschaften. Die Bahn überwindet dabei über 1.600 Höhenmeter.

##### 5. Tag: Individuelle Rückreise (F).

Preise pro Person in € (Frühstück)					
ANF P/Leistung 050094 (Region: RCH)					
Unterbr.	A	B	C	EZZ	HPZ
DZA F	879	1.049	—	130	200
DZBF	1.029	1.189	—	130	200
DZCF	—	1.169	—	270	270
DZDF	—	1.319	—	270	270

Kurtaxe vor Ort zahlbar, ca. 4-8 CHF/p. P./Nacht

**A** Anreise täglich  
3-Sterne Hotels vom 1.11.-10.12., 9.3.-31.3.

**B** Anreise täglich  
3-Sterne Hotels vom 1.4.-30.6., 18.7.-17.10.  
4-Sterne Hotels vom 5.4.-22.6., 19.7.-17.10.

Pro Person ab **879 €**

#### Ihre Vorteile

- Vierwaldstätter- und Genfersee
- Fahrt mit dem Goldenpass Express sowie dem Luzern Interlaken Express
- Bergbahn-Highlights mit Pilatus und den Rochers-de-Naye
- Gästekarte Luzern und Montreux Riviera Card inklusive

#### So wohnen Sie

**DZA/EZA:** 3-Sterne Hotels: Luzern: Hotel Alpina, Hotel Waldstätterhof, Montreux: Hotel Masson. Bahnfahrt 2. Klasse.

**DZB/EZB:** wie DZA/EZA, jedoch Bahnfahrt 1. Klasse.

**DZC/EZC:** 4-Sterne Hotels: Luzern: Hotel Monopol, Hotel Wilden Mann, Montreux: Golf-Hotel René Capt. Bahnfahrt 2. Klasse.

**DZD/EZD:** wie DZC/EZC, jedoch Bahnfahrt 1. Klasse.

#### Leistungen

- Swiss Travel Pass 3 Tage 2. Klasse (DZA/EZA, DZC/EZC) bzw. 1. Klasse (DZB/EZB, DZD/EZD) für Ihre Fahrten laut Programm
- Fahrt & Platzreservierung im GoldenPass Express und im Luzern Interlaken Express
- Fahrkarte Pilatus
- Fahrkarte Rochers-de-Naye
- 4 Nächte inklusive Frühstück in Hotels
- Gästekarte Luzern sowie Montreux Riviera Card für die kostenlose Nutzung des öffentlichen Verkehrs sowie für zahlreiche Ermäßigungen vor Ort
- Reisedokumentation

#### Zubuchbare Ausflüge

##### Tageskarte Rigi pro Person ab 49 €

Leistung: 050056

- ab/bis Arth-Goldau und/oder Vitznau

## Die Höhepunkte der Schweiz

### 5-tägige individuelle Reise Luzern – Montreux

Erleben Sie während dieser Reise in kürzester Zeit gleich vier der spektakulärsten Bahnstrecken der Schweiz.

#### Ihre Reise

##### 1. Tag: Individuelle Anreise nach Luzern

(An-/Abreise per Bahn zubuchbar). Heute haben Sie Zeit, die Stadt am Vierwaldstättersee zu besichtigen.

##### 2. Tag: Fahrt mit dem Gotthard Panorama Express nach Lugano (F).

Mit einem Raddampfer fahren Sie nach Flüelen. Dort steht der Panoramazug zur Abfahrt bereit und führt Sie über die historische Gotthardstrecke.

##### 3. Tag: Fahrt mit dem Bernina Express nach St. Moritz (F).

Am Morgen fahren Sie im Bernina-Bus entlang des Luganer und Comer Sees von Lugano nach Tirano. Anschließend reisen Sie im Panoramawagen des Bernina Express nach St. Moritz.

##### 4. Tag: Fahrt mit dem Glacier Express nach Zermatt (F).

Auf Ihrer heutigen Fahrt zwischen St. Moritz und Zermatt überqueren Sie 291 Brücken, durchfahren 91 Tunnel und erklimmen mit dem Glacier Express den ca. 2.044 m hohen Oberalp Pass bis nach Zermatt.

##### 5. Tag: Fahrt mit dem GoldenPass und Rückreise (F).

Fahrt mit dem Regionalzug nach Visp. Ab hier geht es mit dem Rhone Express nach Montreux und mit den GoldenPass-Zügen nach Zweisimmen. Rückfahrt am frühen Nachmittag von Zweisimmen zur Schweizer Grenze und individuelle Weiterreise.

Preise pro Person in € (Frühstück)					
ANF P/Leistung 050012 (Region: RCH)					
Unterbr.	A	B	EZZ	HPZ	
DZA F	1.189	—	140	250	
DZBF	1.369	—	140	250	
DZCF	1.319	—	260	310	
DZDF	1.499	—	260	310	

Kurtaxe vor Ort zahlbar, ca. 3-7 CHF/p. P./Nacht

**A** Anreise täglich vom 17.4.-7.10.

Pro Person ab **1.189 €**

#### Ihre Vorteile

- 4 Panoramazüge: Gotthard Panorama Express, Bernina Express, Glacier Express und GoldenPass
- Gästekarte Luzern sowie Ticino Ticket für die kostenlose Nutzung des öffentlichen Verkehrs inklusive

#### So wohnen Sie

**DZA/EZA:** 3-Sterne Hotels: Luzern: Hotel Alpina, Hotel Waldstätterhof, Lugano: Hotel Federale, St. Moritz: Hotel Corvatsch, Hauser oder Soldanella, Zermatt: Hotel Alpenblick, Butterfly, Excelsior oder Holiday. Bahnfahrt 2. Klasse.

**DZB/EZB:** wie DZA/EZA, jedoch Bahnfahrt 1. Klasse.

**DZC/EZC:** 4-Sterne Hotels: Luzern: Hotel Monopol, Hotel Wilden Mann, Lugano: Hotel De La Paix, St. Moritz: Hotel Crystal, Laudinella, Schweizerhof oder Steffani, Zermatt: Hotel Alex, BEAUSITE, La Ginabelle oder Alpen Resort & Spa. Bahnfahrt 2. Klasse.

**DZD/EZD:** wie DZC/EZC, jedoch Bahnfahrt 1. Klasse.

#### Leistungen

- Swiss Travel Pass 4 Tage 2. Klasse (DZA/EZA, DZC/EZC) bzw. 1. Klasse (DZB/EZB, DZD/EZD) für Ihre Fahrten laut Programm
- Fahrten und Platzreservierungen im Gotthard Panorama Express, Bernina Bus, Bernina und Glacier Express sowie im GoldenPass
- 4 Nächte inklusive Frühstück in Hotels
- Gästekarte Luzern und Ticino Ticket
- Transfer bei An- und Abreise in St. Moritz und Zermatt (außer Hotel Holiday)
- Reisedokumentation



Luzern-Interlaken Express © Zentralbahn/Kim Sokola



GoldenPass Express © Valentin Flauraud/VPIX.com



Gotthard Panorama Express © Gian Vaitl Zuerich

## Grand Train Tour of Switzerland

### 6-, 8- und 9-tägige individuelle Reisen

Die Grand Train Tour of Switzerland ist das Best of der Schweizer Bahnerlebniswelt. Mit den berühmtesten Panoramazügen erleben Sie auf den Top-Strecken die unterschiedlichen Regionen der Schweiz. Bestaunen Sie die spektakulären Landschaften, die kulturellen Unterschiede und genießen Sie die kulinarische Vielfalt des vielleicht schönsten Alpenlandes.

#### Ab/Bis Luzern

**1. Tag: Individuelle Anreise nach Luzern.** (An-/Abreise per Bahn zubuchbar). Neben der Kapellbrücke und dem Wasserturm tragen die Museggmauer, die Jesuitenkirche, die Spreuerbrücke sowie das Löwendenkmal zum eindrucklichen Luzerner Stadtbild bei.

**2. Tag: Fahrt auf der GoldenPass Line nach Montreux (F).** Die Reise führt von Luzern über den Brünigpass nach Interlaken mit dem Luzern Interlaken Express. Anschließend fahren Sie mit dem GoldenPass Express nach Montreux. Unser Tipp je nach Ankunftszeit: Unternehmen Sie einen Ausflug auf den Rochers-de-Naye (fakultativ) oder besuchen Sie das Schloss Chillon (inklusive).

**3. Tag: Montreux – Zermatt (F).** Durch die beeindruckende Weinanbau-Region fahren Sie zuerst von Montreux nach Visp mit dem Rhone Express und steigen dann in die Matterhorn Gotthard-Bahn bis nach Zermatt.

**4. Tag: Fahrt im Glacier Express nach St. Moritz (F).** In ca. 8 Stunden fahren Sie im Glacier Express von Zermatt nach St. Moritz. Die Strecke führt Sie entlang eines atemberaubenden und abwechslungsreichen Panoramas.

**5. Tag: St. Moritz – Bernina Express/Bus – Luzern (F).** Heute fahren Sie mit dem Bernina Express über den Berninapass auf den höchsten Bahngleisen Europas und den steilsten der Welt nach Tirano. Die Strecke führt durch 55 Tunnel und über

196 Brücken. Von der ältesten Stadt der Schweiz geht es durch wildromantische Schluchten und vorbei an beeindruckenden Bauwerken wie dem Landwasserviadukt. Ab Tirano fahren Sie mit dem Bernina Express-Bus vorbei an den Weinbergen des Veltlins, durch Dörfer und entlang des Comers Sees nach Lugano. Im Anschluss fahren Sie nach Luzern.

**6. Tag: Individuelle Rückreise (F)** oder Verlängerung.

#### Grand Train Tour – Classic

**1. Tag: Anreise per Bahn ab Schweizer Grenze nach Basel** (Bahnfahrt aus Deutschland zubuchbar). Die Basler Altstadt gehört zu den intaktesten und schönsten Europas.

**2. Tag: Basel – Interlaken (F).** Bahnfahrt nach Luzern. Weiterfahrt mit dem Luzern-Interlaken Express nach Interlaken. Kurz bevor sich der Zug hoch auf den Brünigpass schlängelt, wechselt er auf Zahnradantrieb, um die Steigung bestreiten zu können.

**3. Tag: Tagesausflug auf das Jungfrau-joch (F).** Fahrt mit der Jungfrau-bahn zur höchstgelegenen Bahnstation Europas auf ca. 3.454 m ü. M mitten im UNESCO-Welterbe „Schweizer Alpen Jungfrau-Aletsch“. Auf dem Gipfel erschließt sich Ihnen eine hochalpine Wunderwelt aus Eis, Schnee und Fels. Diese können Sie von den Aussichtsplattformen „Sphinx“ und „Plateau“, auf dem Aletschgletscher

oder im „Eispalast“ bewundern. Übernachtung in Interlaken.

**4. Tag: Fahrt mit dem GoldenPass Express nach Montreux (F)** Eine Panoramafahrt mit Aussichten auf Wiesen, Holzchalets und die Alpen. Kurz vor Montreux erhält man einen fantastischen Ausblick über den Genfersee. Unser Tipp: Ausflug auf den Rochers-de-Naye (fakultativ) oder Besuch des Schloss Chillon und Schifffahrt auf dem Genfersee (ermäßigt mit Swiss Half Fare Card).

**5. Tag: Montreux – Zermatt (F).** Durch die Weinanbau-Region fahren Sie zuerst von Montreux nach Visp mit dem Rhone Express und steigen dann in die Matterhorn Gotthard-Bahn bis nach Zermatt. Gestalten Sie den Rest des Tages nach Ihren Wünschen und unternehmen Sie z. B. einen Ausflug mit der Gornergratbahn.

**6. Tag: Fahrt im Glacier Express nach St. Moritz (F).** Auf seiner Fahrt von Zermatt nach St. Moritz begeistert der Glacier Express mit landschaftlichen Reizen und technischen Meisterleistungen. Mit seinen Panoramafenstern eröffnet der Glacier Express freie Sicht auf einzigartige Landschaften.

**7. Tag: Fahrt mit dem Bernina Express/Bus nach Lugano (F).** Während der Fahrt durch 55 Tunnel und über 196 Brücken erleben Sie Sehenswürdigkeiten wie die Montebello-Kurve, den Morteratschgletscher, die drei Seen Lej Pitschen, Lej Nair und Lago Bianco, die Alp Grün und

das Kreisviadukt von Brusio. Vorbei an den Weinbergen des Veltlins und entlang des Comer Sees geht es weiter mit dem Bernina Express-Bus bis nach Lugano.

**8. Tag: Fahrt mit dem Gotthard Panorama Express nach Luzern (F).** Heute geht es aus dem mediterranen Süden durch den Gotthard-Tunnel in Richtung Norden. Mit dem Dampfschiff reisen Sie ab Flüelen über den Vierwaldstättersee nach Luzern.

**9. Tag: Individuelle Rückreise oder Verlängerung (F).** Mit zahlreichen Eindrücken durch die Schweiz endet Ihre Reise.

#### Grand Train Tour – Winter Magic

**1. Tag: Individuelle Anreise nach Luzern** (An- und Abreise per Bahn zubuchbar). Je nach Ankunftszeit haben Sie die Möglichkeit, die Altstadt und die Sehenswürdigkeiten Luzerns zu erkunden.

**2. Tag: Luzern – Interlaken (F).** Der Vormittag steht Ihnen zur freien Verfügung. Anschließend fahren Sie mit dem Luzern-Interlaken Express nach Interlaken. Auf dieser knapp zweistündigen Zugfahrt der Superlative ist das fantastische Alpenpanorama Ihr steter Begleiter.

**3. Tag: Interlaken (F).** Interlaken ist ein Winterparadies mit vielen magischen Momenten. Wir empfehlen einen Ausflug mit der Jungfrau-bahn auf das Jungfrau-joch, die höchstgelegene Bahnstation in Europa (ca. 3.454 m ü. M., fakultativ). Genießen Sie dort den Ausblick auf den



Glacier Express © GettyImages.com/Kvdb50



Bernina Express © Rhaetische Bahn /Andrea Badrutt

Aletschgletscher, den größten Gletscher der Alpen mitten im UNESCO-Welterbe „Schweizer Alpen Jungfrau-Aletsch“.

**4. Tag: Interlaken – Zermatt (F).** Nach dem Frühstück können Sie noch etwas Zeit in der Jungfrau Region verbringen und z. B. einen Ausflug mit der Luftseilbahn auf das Schilthorn unternehmen (2.970 m ü. M, fakultativ). Anschließend fahren Sie nach Brig und auf der Strecke des Glacier Express nach Zermatt.

**5. Tag: Zermatt (F).** Tag zur freien Verfügung. Wir empfehlen einen Ausflug auf den Gornergrat (nicht inkl.) oder eine Fahrt zur höchstgelegenen Bergbahnstation Europas, dem Matterhorn glacier paradise (ca. 3.883 m ü. M., nicht inkl.).

**6. Tag: Fahrt mit dem Glacier Express nach St. Moritz (F).** Heute erwartet Sie die Fahrt in den Panoramawagen des Glacier Express durch die verschneiten Schweizer Alpen nach St. Moritz.

**7. Tag: Tagesausflug mit dem Bernina Express nach Tirano (F).** Sie erreichen das Puschlav über den Berninapass (ca. 2.253 m Höhe) – ohne Zahnrad – vorbei an der Diavolezza, dem Piz Bernina und Lago Bianco. Dabei passieren Sie die Eisenbahnkehre bei Brusio. Nachmittags Rückfahrt über die gleiche Strecke.

**8. Tag: Individuelle Rückreise (F)** oder Verlängerung Ihres Aufenthaltes.

**Preise pro Person in € (Frühstück) ab/bis Luzern**

ANF P/Leistung 055400 (Region: RCH)

Unterbr.	A	EZZ	B	EZZ	HPZ
<b>DZA F</b>	1.299	140	1.479	160	300
<b>DZF B</b>	1.479	140	1.539	160	300
<b>DZCF</b>	1.539	350	1.569	280	350
<b>DZDF</b>	1.719	350	1.749	280	350

Kurtaxe vor Ort zahlbar, ca. 3-8 CHF/p. P./Nacht

**A** Anreise  
3-Sterne Hotels sonntags bis mittwochs vom 8.3.-21.3. und täglich vom 22.3.-26.4.  
4-Sterne Hotels täglich vom 6.4.-26.4.

**B** Anreise täglich  
3-Sterne Hotels vom 27.4.-1.7., 18.7.-7.10.  
4-Sterne Hotels vom 27.4.-24.6., 20.7.-7.10.

**Classic Tour**

ANF P/Leistung 055412 (Region: RCH)

Unterbr.	A	EZZ	B	EZZ
<b>DZA F</b>	1.989	330	2.009	360
<b>DZF B</b>	2.169	330	2.209	360

Preise/Reisezeiten für DZC und DZD lagen bei Drucklegung noch nicht vor

Kurtaxe vor Ort zahlbar, ca. 3-8 CHF/p. P./Nacht  
**A** Anreise täglich vom 11.4.-24.4.

**B** Anreise täglich vom 25.4.-29.6., 16.7.-5.10.

**Winter Magic**

ANF P/Leistung 055416 (Region: RCH)

Unterbr.	A	B	EZZ	HPZ
<b>DZA F</b>	1.769	—	230	310
<b>DZF B</b>	1.999	—	230	310

Preise/Reisezeiten für DZC und DZD lagen bei Drucklegung noch nicht vor

Kurtaxe vor Ort zahlbar, ca. 3-8 CHF/p. P./Nacht  
**A** Anreise täglich vom 1.12.-19.12., 30.12.-24.4.

**Pro Person ab**

**1.299 €**

**Ihre Vorteile**

- Fahrten im Glacier- und Bernina Express, im Luzern-Interlaken Express und GoldenPass Express (außer Winter Magic), sowie im Gotthard Panorama Express (nur Classic Tour).
- Gästekarte Luzern, Interlaken und Montreux Riviera Card und Ticino Ticket inklusive (je nach Reiseverlauf)
- Ausflug Jungfraujoch bei Classic Tour

**So wohnen Sie**

**6-tägige Reise ab/bis Luzern**

**DZA/EZA:** 3-Sterne Hotels: Luzern: Hotel Alpina oder Waldstätterhof, Montreux: Hotel Masson, Zermatt: Hotel Alpenblick, Butterfly, Excelsior oder Holiday, St. Moritz: Hotel Corvatsch, Hauser oder Soldanella. Bahnfahrt 2. Klasse.

**DZB/EZB:** wie DZA/EZA, jedoch Bahnfahrt 1. Klasse.

**DZC/EZC:** 4-Sterne Hotels: Luzern: Hotel Monopol oder Wilden Mann, Montreux: Golf-Hotel René Capt, Zermatt: Hotel Alex, BEAUSITE, La Ginabelle oder Alpen Resort & Spa, St. Moritz: Hotel Crystal, Laudinella, Schweizerhof oder Steffani. Bahnfahrt 2. Klasse.

**DZD/EZD:** wie DZC/EZC, jedoch Bahnfahrt 1. Klasse.

**Parkmöglichkeiten:** Kostenpflichtige öffentliche Parkplätze in verschiedenen Parkhäusern in Luzern, ca. 30 CHF/Nacht.

**9-tägige Reise – Classic Tour**

**DZA/EZA:** 3-Sterne Hotels: Basel: Schweizerhof, Interlaken: Hotel Artos oder Crystal, Montreux: Hotel Masson, Zermatt: Hotel Alpenblick, Butterfly, Excelsior oder Holiday, St. Moritz: Hotel Corvatsch, Hauser oder Soldanella, Lugano: Hotel Federale, Luzern: Hotel Alpina oder Waldstätterhof. Bahnfahrt 2. Klasse.

**DZB/EZB:** wie DZA/EZA, jedoch Bahnfahrt 1. Klasse.

**DZC/EZC:** 4-Sterne Basel: Hotel Victoria oder Mövenpick, Interlaken: Hotel Carlton Europe, Montreux: Golf-Hotel René Capt, Zermatt: Hotel Alex, Beausite, La Ginabelle oder Alpen Resort & Spa, St. Moritz: Hotel Crystal, Laudinella, Schweizerhof oder Steffani, Lugano: Hotel De La Paix, Luzern: Hotel Monopol oder Wilden Mann. Bahnfahrt 2. Klasse.

**DZD/EZD:** wie DZC/EZC, jedoch Bahnfahrt 1. Klasse.

**8-tägige Reise – Winter Magic**

**DZA/EZA:** 3-Sterne Hotels: Luzern: Hotel Alpina oder Waldstätterhof, Interlaken: Hotel Artos, Zermatt: Hotel Alpenblick, Butterfly oder Excelsior, St. Moritz: Hotel Corvatsch, Hauser oder Soldanella. Bahnfahrt 2. Klasse.

**DZB/EZB:** wie DZA/EZA, jedoch Bahnfahrt 1. Klasse.

**DZC/EZC:** 4-Sterne Hotels: Luzern: Hotel

Monopol oder Wilden Mann, Interlaken: Hotel Carlton Europe, Zermatt: Hotel La Ginabelle oder Alpen Resort & Spa, St. Moritz: Hotel Crystal, Laudinella, Schweizerhof oder Steffani. Bahnfahrt 2. Klasse. **DZD/EZD:** wie DZC/EZC, jedoch Bahnfahrt 1. Klasse.

**Leistungen**

**6-tägige Reise ab/bis Luzern**

- Swiss Travel Pass 4 Tage 2. Klasse (DZA/EZA, DZC/EZC) bzw. 1. Klasse (DZB/EZB, DZD/EZD) für Ihre Fahrten laut Programm
- Fahrten und Platzreservierungen auf der GoldenPass Line, im Glacier- und Bernina Express sowie im Bernina Express Bus
- 5 Nächte inklusive Frühstück
- Gästekarte Luzern sowie Montreux Riviera Card für die kostenlose Nutzung des öffentlichen Verkehrs sowie für zahlreiche Ermäßigungen vor Ort
- Transfer bei An- und Abreise in St. Moritz und Zermatt (außer Hotel Holiday)
- Reisedokumentation

**9-tägige Reise – Classic Tour**

- Fahrkarten 2. Klasse (DZA/EZA, DZC/EZC) bzw. 1. Klasse (DZB/EZB, DZD/EZD) für Ihre Fahrten laut Programm ab/bis Schweizer Grenze
- Fahrten und Platzreservierungen im Luzern-Interlaken-, Golden Pass-, Bernina-, Glacier- und Gotthard Panorama Express sowie Bernina Bus.
- 8 Nächte inklusive Frühstück
- Ausflug auf das Jungfraujoch
- Swiss Half Fare Card im Wert von 160 € für zahlreiche Ermäßigungen
- Basel Card, Montreux Riviera Card, Gästekarte Interlaken, Ticino Ticket und Gästekarte Luzern für die kostenlose Nutzung der ÖPNV sowie für weitere Vergünstigungen vor Ort.
- Transfer bei An- und Abreise in Zermatt (außer Hotel Holiday) und St. Moritz
- Reisedokumentation

**8-tägige Reise – Winter Magic**

- Swiss Travel Pass 6 Tage 2. Klasse (DZA/EZA, DZC/EZC) bzw. 1. Klasse (DZB/EZB, DZD/EZD) für Ihre Fahrten laut Programm
- Fahrten und Platzreservierungen im Luzern-Interlaken, Glacier und Bernina Express
- 7 Nächte inklusive Frühstück
- Gästekarte Interlaken & Luzern für die kostenlose Nutzung der öffentlichen Verkehrsmittel
- Transfer bei An- und Abreise in Zermatt (außer Hotel Holiday) und St. Moritz
- Reisedokumentation



Bernina Express © Christof Sonderegger



Centovalli Bahn

## Bernina und Glacier Express

6-tägige individuelle Reise Davos – Zermatt – Davos

Diese Reise kombiniert die beliebten Ferienorte Davos und Zermatt mit Fahrten im Bernina und Glacier Express.

### Ihre Reise

**1. Tag: Individuelle Anreise nach Davos.**

An-/Abreise mit der Bahn zubuchbar.

**2. Tag: Tagesausflug mit dem Bernina Express nach Tirano (F).**

Heute fahren Sie mit einem Regionalzug nach Filisur, wo Sie in den Bernina Express steigen, der Sie nach Tirano bringt. Die Fahrtstrecke ist die einzige Schweizer Bahnstrecke, die offen über die Alpen führt. Am Abend Rückkehr über Filisur nach Davos.

**3. Tag: Fahrt mit dem Glacier Express nach Zermatt (F).**

Ab Davos geht es mit dem Regionalzug bis Filisur. Hier steigen Sie in den Glacier Express und fahren in das Bergdorf Zermatt, das am Ende des Nikolaitales im Wallis liegt.

**4. Tag: Zermatt (F).**

Der Tag steht Ihnen zur freien Verfügung. Wir empfehlen Ihnen eine Fahrt mit der Zahnradbahn zum Gornergrat (ca. 3.089 m). Von hier ergibt sich ein einzigartiger Blick auf das Matterhorn und die vielen anderen Berge des Wallis (fakultativ).

**5. Tag: Fahrt mit dem Glacier Express nach Davos (F).**

Zurück nach Davos geht es über Filisur wieder mit dem „langsamsten Schnellzug der Welt“, dem Glacier Express.

**6. Tag: Individuelle Rückreise (F).**

Preise pro Person in € (Frühstück)					
ANF P/Leistung 050271 (Region: RCH)					
Unterbr.	A	EZZ	B	EZZ	HPZ
DZA F	1.159	370	1.359	420	290
DZB F	1.329	370	1.529	420	290
DZC F	1.439	250	1.699	470	310
DZD F	1.609	250	1.869	470	310

Kurtaxe vor Ort zahlbar, ca. 3-6 CHF p. P./Nacht  
**A** Anreise täglich vom 1.5.-6.10.  
**B** Anreise täglich  
 3-Sterne Hotels vom 4.12.-30.4.  
 4-Sterne Hotels vom 4.12.-17.12., 9.1.-30.4.

**Pro Person ab 1.159 €**

### Ihre Vorteile

- Ganzjährig buchbar
- Fahrt im Bernina und Glacier Express
- Gästekarte Davos für die kostenlose Nutzung des öffentlichen Verkehrs sowie für zahlreiche Ermäßigungen vor Ort inklusive

### So wohnen Sie

**DZA/EZA:** 3-Sterne Hotels: Davos: ALPINE INN Davos, Hotel Ochsen 2 oder Strela, Zermatt: Hotel Alpenblick, Excelsior, Butterfly oder Holiday. Bahnfahrt 2. Klasse.

**DZB/EZB:** wie DZA/EZA, jedoch Bahnfahrt 1. Klasse.

**DZC/EZC:** 4-Sterne Hotels: Davos: Hilton Garden Inn Davos, Zermatt: Hotel Alex, BEAUSITE, La Ginabelle oder Alpen Resort & Spa. Bahnfahrt 2. Klasse.

**DZD/EZD:** wie DZC/EZC, jedoch Bahnfahrt 1. Klasse.

### Gut zu wissen

- Die Hotels in Davos verfügen über Parkplätze vor dem Haus oder zusätzlich bei Unterbringung in der 4-Sterne Kategorie über eine Garage (ca. 18 CHF/Nacht, zahlbar vor Ort)

### Leistungen

- Swiss Travel Pass Flex 3 Tage 2. Klasse (DZA/EZA, DZC/EZC) bzw. 1. Klasse (DZB/EZB, DZD/EZD) für Ihre Fahrten laut Programm
- Fahrten und Platzreservierungen im Bernina und Glacier Express
- 5 Nächte inklusive Frühstück in Hotels
- Davos Klosters Premium Card für die kostenlose Nutzung des öffentlichen Ortsverkehrs und des Gästeprogramms
- Transfer bei An- und Abreise in Zermatt (außer Hotel Holiday)
- Reisedokumentation

## Die Perlen der Schweiz

7-tägige individuelle Reise ab/bis Davos

Starten Sie eine Rundreise im Bernina und Glacier Express sowie der Centovalli-Bahn ab/bis Davos über Zermatt und Locarno.

### Ihre Reise

**1. Tag: Individuelle Anreise nach Davos.**

An-/Abreise mit der Bahn zubuchbar.

**2. Tag: Fahrt im Glacier Express nach Zermatt (F).**

Nach einer kurzen Fahrt bis Filisur steigen Sie in den Glacier Express, dem „langsamsten Schnellzug der Welt“ und fahren bis nach Zermatt.

**3. Tag: Zermatt (F).**

Unternehmen Sie z. B. einen Ausflug mit der Gornergratbahn (fakultativ).

**4. Tag: Zermatt – Locarno (F).**

Über Brig und durch den Simplontunnel nach Domodossola (Italien). Hier starten Sie auf der Schmalspur Ihre Reise mit der Centovalli-Bahn (Panoramazüge auf italienischer Strecke Domodossola – Camedo zuschlagspflichtig, ca. 1,50 CHF/Person/Strecke, zahlbar im Zug) nach Locarno.

**5. Tag: Locarno (F).**

Tag zur freien Verfügung.

**6. Tag: Fahrt mit dem Bernina Express nach Davos (F).**

Fahrt von Locarno nach Lugano. Dann weiter mit dem Bernina Bus nach Tirano (Italien). Dort haben Sie etwas Zeit sich umzusehen, bevor der Bernina Express Sie über den Berninapass zurück nach Graubünden und Filisur bringt. Anschließend kurze Fahrt mit einem Regionalzug nach Davos.

**7. Tag: Individuelle Rückreise (F).**

Preise pro Person in € (Frühstück)					
ANF P/Leistung 050191 (Region: RCH)					
Unterbr.	A	EZZ	B	EZZ	HPZ
DZA F	1.189	380	1.299	380	310
DZB F	1.359	380	1.469	380	320
DZC F	1.609	410	—	—	380
DZD F	1.779	410	—	—	380

Kurtaxe vor Ort zahlbar, ca. 3-6 CHF p. P./Nacht  
**A** Anreise täglich vom 3.4.-9.10.  
**B** Anreise Sa-Di vom 26.2. - 22.3., täglich vom 26.3.-2.4.

**Pro Person ab 1.189 €**

### Ihre Vorteile

- Fahrt im Bernina und Glacier Express
- Fahrt mit der Centovalli-Bahn
- Gästekarte Davos und Ticino Ticket

### So wohnen Sie

**DZA/EZA:** 3-Sterne Hotels: Davos: ALPINE INN Davos, Hotel Ochsen 2 oder Strela, Zermatt: Hotel Alpenblick, Excelsior, Butterfly oder Holiday, Locarno: Hotel Dell'Angelo. Bahnfahrt 2. Klasse.  
**DZB/EZB:** wie DZA/EZA, jedoch Bahnfahrt 1. Klasse.

**DZC/EZC:** 4-Sterne Hotels: Davos: Hilton Garden Inn Davos, Zermatt: Hotel Alex, BEAUSITE, La Ginabelle oder Alpen Resort & Spa, Locarno: H4 Hotel Arcadia. Bahnfahrt 2. Klasse.

**DZD/EZD:** wie DZC/EZC, jedoch Bahnfahrt 1. Klasse.

### Gut zu wissen

- Parkinformationen zu den Hotels in Davos: siehe nebenstehende Reise

### Leistungen

- Swiss Travel Pass Flex 3 Tage 2. Klasse (DZA/EZA, DZC/EZC) bzw. 1. Klasse (DZB/EZB, DZD/EZD) für Ihre Fahrten laut Programm
- Fahrten und Platzreservierungen im Bernina Bus, Bernina & Glacier Express
- 6 Nächte inklusive Frühstück in Hotels
- Davos Klosters Premium Card für die kostenfreie Nutzung des öffentlichen Ortsverkehrs und Gästeprogramms
- Ticino Ticket für die kostenlose Nutzung der öffentlichen Verkehrsmittel im gesamten Kanton Tessin
- Transfer bei An- und Abreise in Zermatt (außer Hotel Holiday)
- Reisedokumentation



## Panoramafahrt durch die Alpen

5-tägige individuelle Reise Chur – Zermatt – Chur

Von Chur geht es mit dem Glacier Express nach Zermatt, dem Schweizer Bergdorf mit dem legendären Matterhorn.

### Ihre Reise

#### 1. Tag: Individuelle Anreise nach Chur.

Chur ist die älteste Siedlung der Schweiz und beeindruckt mit verwinkelten Gassen und historischen Altstadtgebäuden – ein lohnenswerter Auftakt Ihrer Reise.

#### 2. Tag: Fahrt mit dem Glacier Express nach Zermatt (F).

Ein ganz besonderes Erlebnis auf dieser Reise ist die heutige Fahrt mit dem Glacier Express. Entlang des Rheins und durch die zerklüftete Rheinschlucht führt Ihre Fahrt durch die imposante Rheinschlucht und über den Oberalp pass bis nach Zermatt.

#### 3. Tag: Zermatt (F).

Zermatt (F) Zermatt hat Einzigartiges zu bieten! Die fantastische Lage am Fuße des weltberühmten Matterhorns, das höchstgelegene Sommerskigebiet Europas, riesige Gletscher, grüne Almweiden, sprudelnde Bäche und tiefblaue Seen in der nahen Umgebung – all das macht diesen magischen Ort aus.

#### 4. Tag: Fahrt mit dem Glacier Express nach Chur (F).

Heute fahren Sie mit dem „langsamsten Schnellzug der Welt“ zurück nach Chur in Graubünden.

#### 5. Tag: Individuelle Rückreise (F).

Heute heißt es Abschied nehmen von Chur und der Schweiz.

Preise pro Person in € (Frühstück)					
ANF P/Leistung 052248 (Region: RCH)					
Unterbr.	A	EZZ	B	EZZ	HPZ
DZA F	939	140	1.019	80	—
DZB F	1.089	140	1.169	80	—
DZC F	1.189	220	1.239	300	270
DZD F	1.339	220	1.389	300	270

Kurtaxe vor Ort zahlbar, ca. 3-6 CHF p. P./Nacht  
**A** Anreise täglich vom 1.5.-7.10.  
**B** Anreise täglich  
 3-Sterne Hotels vom 5.12.-30.4.  
 4-Sterne Hotels vom 5.12.-17.12., 9.1.-30.4.

Pro Person ab **939 €**

### Ihre Vorteile

- ideal für Pkw-Anreise
- Ganzjährig buchbar
- Fahrt im Glacier Express

### So wohnen Sie

**DZA/EZA:** 3-Sterne Hotels: Chur: Hotel Chur, Zermatt: Hotel Alpenblick, Excelsior, Butterfly oder Holiday. Bahnfahrt 2. Klasse.

**DZB/EZB:** wie DZA/EZA, jedoch Bahnfahrt 1. Klasse.

**DZC/EZC:** 4-Sterne Hotels: Chur: Hotel ABC oder Hotel Stern Chur, Zermatt: Hotel Alex, BEAUSITE, La Ginabelle oder Alpen Resort & Spa. Bahnfahrt 2. Klasse.

**DZD/EZD:** wie DZC/EZC, jedoch Bahnfahrt 1. Klasse.

### Gut zu wissen

- Parkmöglichkeit: Die Hotels in Chur verfügen über Parkplätze oder Tiefgarage (ca. 12 CHF/ Nacht, zahlbar vor Ort)

### Leistungen

- Swiss Travel Pass 3 Tage 2. Klasse (DZA/EZA, DZC/EZC) bzw. 1. Klasse (DZB/EZB, DZD/EZD) für Ihre Fahrt laut Programm
- Fahrt und Platzreservierung im Glacier Express
- 4 Nächte inklusive Frühstück in Hotels
- Transfer bei An- und Abreise in Chur (im Hotel Stern) und in Zermatt (außer Hotel Holiday)
- Reisedokumentation

### Zubuchbare Ausflüge

#### Fahrkarte Gornergrat

Pro Person ab 59 €

Leistung: 0500S3/X01 X/X02 X

- Berg-/Talfahrt Zermatt – Gornergrat

## Alpenzüge & Bergdörfer

6-tägige indiv. Reise St. Moritz – Zermatt – St. Moritz

St. Moritz und Zermatt werden Sie ebenso beeindruckt ebenso wie die Fahrten im Bernina und Glacier Express.

### Ihre Reise

#### 1. Tag: Individuelle Anreise nach St.

**Moritz.** Nutzen Sie die Zeit für einen Bummel durch den Ort und an den See.

#### 2. Tag: Tagesausflug mit dem Bernina Express nach Tirano (F).

Mit dem Bernina Express fahren Sie nach Tirano. Sie fahren über geschwungene Viadukte, vorbei an Gebirgsbächen, Gletschern und Blumenwiesen und überwinden dabei eindrucksvolle Steigungen.

#### 3. Tag: Fahrt mit dem Glacier Express nach Zermatt (F).

Genießen Sie wahre Meisterleistungen des Eisenbahnbaus im „langsamsten Schnellzug der Welt“. Die Fahrt nach Zermatt wird für Sie sicherlich ein unvergessliches Erlebnis!

#### 4. Tag: Zermatt (F).

Tag zur freien Verfügung. Wir empfehlen Ihnen z. B. einen Ausflug zum Gornergrat, der Ihnen wunderschöne Ausblicke auf das Matterhorn bietet (nicht inklusive).

#### 5. Tag: Fahrt mit dem Glacier Express nach St. Moritz (F).

Mit dem Glacier Express geht es wieder zurück nach St. Moritz. Schließen Sie den Abend mit einer Fahrt und einem Essen auf dem Aussichtsberg Muottas Muragl auf ca. 2.456 m Höhe (nicht inklusive).

#### 6. Tag: Individuelle Rückreise (F) oder Verlängerung in St. Moritz.

Preise pro Person in € (Frühstück)					
ANF P/Leistung 052141 (Region: RCH)					
Unterbr.	A	EZZ	B	EZZ	HPZ
DZA F	1.309	130	1.529	70	370
DZB F	1.479	130	1.699	70	370
DZC F	1.549	340	1.959	450	410
DZD F	1.719	340	2.129	450	410

Kurtaxe vor Ort zahlbar, ca. 3-6 CHF p. P./Nacht  
**A** Anreise täglich vom 1.5.-6.10.  
**B** Anreise täglich vom 4.12.-30.4.

Pro Person ab **1.309 €**

### Ihre Vorteile

- Ganzjährig buchbar
- Kostenfreie Nutzung der Bergbahnen und der öffentlichen Verkehrsmittel in St. Moritz und Oberengadin mit der Gästekarte inklusive
- Fahrten im Glacier und Bernina Express

### So wohnen Sie

**DZA/EZA:** 3-Sterne Hotels: St. Moritz: Hotel Corvatsch, Hauser oder Soldanel-la, Zermatt: Hotel Alpenblick, Excelsior, Butterfly oder Holiday. Bahnfahrt 2. Klasse.

**DZB/EZB:** wie DZA/EZA, jedoch Bahnfahrt 1. Klasse.

**DZC/EZC:** 4-Sterne Hotels: St. Moritz: Hotel Crystal, Laudinella, Schweizerhof oder Steffani, Zermatt: Hotel Alex, BEAUSITE, La Ginabelle oder Alpen Resort & Spa. Bahnfahrt 2. Klasse.

**DZD/EZD:** wie DZC/EZC, jedoch Bahnfahrt 1. Klasse.

### Gut zu wissen

- Je nach Hotel sind hoteleigene Parkplätze, Tiefgaragen (ca. 20 CHF/ Nacht) bzw. öffentliche Parkplätze vorhanden (zahlbar vor Ort)

### Leistungen

- Swiss Travel Pass Flex 3 Tage 2. Klasse (DZA/EZA, DZC/EZC) bzw. 1. Klasse (DZB/EZB, DZD/EZD) für Ihre Fahrten laut Programm
- Fahrten und Platzreservierungen im Bernina und Glacier Express
- 5 Nächte inklusive Frühstück in Hotels
- Nutzung Bergbahnen und ÖPNV in St. Moritz und Oberengadin inklusive
- Transfer bei An- und Abreise (außer Hotel Holiday in Zermatt)
- Reisedokumentation



## Auf Schienen durch die Schweiz

### 8-tägige individuelle Reise Zürich – Luzern – Chur – Zermatt – Zürich

Diese individuelle Schweiz-Reise führt Sie durch grandiose Landschaften. Lernen Sie die pulsierende Weltstadt Zürich, das malerische Luzern – die „Schweiz in der Schweiz“ – und die unverwechselbare Bergwelt der Alpen kennen.

#### Ihre Reise

**1. Tag: Individuelle Anreise nach Zürich.** An-/Abreise mit der Bahn zubuchbar. Pulsierende Weltstadt, Ruhe und Gemächlichkeit in den Altstadtgässchen und Parkanlagen – Zürich wird Sie mit seiner Vielfalt überraschen. Spazieren Sie z. B. durch die engen Gassen der Altstadt oder machen Sie einen Einkaufsbummel auf der berühmten Bahnhofstraße.

**2. Tag: Zürich – Luzern (F).** Nach dem Frühstück begeben Sie sich auf eine kurzweilige Bahnfahrt. Am Zürichsee entlang geht es nach Luzern am Vierwaldstättersee. Nachmittags haben Sie Zeit für eine Fahrt mit dem Raddampfer über den See, eine Rundfahrt um den Pilatus, dem Hausberg Luzerns zu unternehmen (fakultativ) oder Sie fahren mit der ersten Bergbahn Europas auf die Rigi oder mit der Cabrio-Seilbahn auf das Stanserhorn (beides inklusive).

**3. Tag: Luzern – Chur (F).** Mit dem Vor-alpen-Express verlassen Sie Luzern und

genießen eine Fahrt vorbei an Seen und Bergen in Richtung Chur. Die Hauptstadt Graubündens verströmt eine Kombination aus südlichem Charme und Alpenfrische.

**4. Tag: Tagesausflug mit dem Bernina Express nach Tirano (F).** Erleben Sie eine der schönsten Eisenbahnstrecken der Alpen. Zahlreiche Kurven, herrliche Ausblicke auf Gletscher, schneebedeckte Berge und am Ende grüne Weinberge. Eine eindrucksvolle Fahrt mit dem Bernina Express über die höchste Bahntransversale der Alpen erwartet Sie. Rückfahrt auf der gleichen Strecke.

**5. Tag: Fahrt mit dem Glacier Express nach Zermatt (F).** Er ist der Klassiker, der „langsamste Schnellzug der Welt“. Eine Panoramafahrt durch die Hochalpen im Herzen der Schweiz. Der Glacier Express führt Sie durch ein Stück reine Natur mit uralten Bergwäldern, stillen Alpenweiden, rauschenden Bergbächen und

durch Bergtäler mit jahrhundertalter Tradition. Ihre große Alpenfahrt führt Sie von Chur durch die Rheinschlucht, über den ca. 2.044 m hohen Oberalppass und durch das liebevolle Goms nach Zermatt.

**6. Tag: Zermatt (F).** Der autofreie Ferienort ist eingebettet in das Tal der hohen Berge: Monte Rosa, Dent Blanche und Matterhorn sind die wohl bekanntesten Gipfel. Unternehmen Sie eine Fahrt mit der Zahnradbahn auf den Gornergrat – denn noch imposanter präsentiert sich die Felspyramide Matterhorn, wenn man ihr auf ca. 3.089 m gegenübersteht und bei guten Sichtverhältnissen fantastische Ausblicke genießt (fakultativ).

**7. Tag: Zermatt – Zürich (F).** Von Zermatt führt Sie Ihre Reise nach Brig und weiter mit dem BLS RegioExpress über das imposante Kanderviadukt und die Kehrschleifen um die Felsenburg zurück nach Zürich. Ankunft am Nachmittag.

**8. Tag: Individuelle Rückreise (F).**



Pro Person ab **1.669 €**

#### Ihre Vorteile

- Ideal für Pkw- bzw. Flug-Anreise
- Gästekarte Luzern inklusive

#### So wohnen Sie

**DZA/EZA:** 3-Sterne Hotels: Zürich: Sorell Hotel Rütli, Luzern: Hotel Alpina, Hotel Waldstätterhof, Chur: Hotel Chur, Zermatt: Hotel Alpenblick, Butterfly, Excelsior oder Holiday. Bahnfahrt 2. Klasse. **DZB/EZB:** wie DZA/EZA, jedoch Bahnfahrt 1. Klasse.

**DZC/EZC:** 4-Sterne Hotels: Zürich: Sorell Hotel Seidenhof, Luzern: Hotel Monopol, Hotel Wilden Mann, Chur: Hotel ABC oder Hotel Stern Chur, Zermatt: Hotel Alex, BEAUSITE, La Ginabelle oder Alpen Resort & Spa. Bahnfahrt 2. Klasse.

**DZD/EZD:** wie DZC/EZC, jedoch Bahnfahrt 1. Klasse.

Parkmöglichkeiten: In Zürich stehen Ihnen öffentliche Parkhäuser zur Verfügung (ca. 30 - 45 CHF/Nacht). Parkgebühren zahlbar vor Ort. Die Sorell Hotels Rütli und Seidenhof verfügen über keine eigenen Stellplätze.

#### Leistungen

- Swiss Travel Pass 6 Tage 2. Klasse (DZA/EZA, DZC/EZC) bzw. 1. Klasse (DZB/EZB, DZD/EZD) für Ihre Fahrten laut Programm
- Fahrten und Platzreservierungen im Bernina und Glacier Express
- 7 Nächte inklusive Frühstück in Hotels
- Gästekarte Luzern für die kostenlose Nutzung des öffentlichen Verkehrs sowie für zahlreiche Ermäßigungen vor Ort
- Transfer bei An- und Abreise in Chur (nur im 4-Sterne Hotel Stern) und Zermatt (außer im Hotel Holiday)
- Reisedokumentation

#### Zubuchbare Ausflüge

**Fahrkarte Gornergrat pro Pers. ab 60 €**  
Leistung: 0500S3

- Tageskarte Berg- und Talfahrt Zermatt – Gornergrat

#### Preise pro Person in € (Laut Programm)

ANF P/Leistung 050019 (Region: RCH)				
Unterbr.	A	EZZ	B	EZZ
<b>DZA F</b>	1.669	300	1.699	370
<b>DZB F</b>	1.899	300	1.899	370
<b>DZC F</b>	2.079	600	2.079	520
<b>DZD F</b>	2.309	600	2.309	520

Kurtaxe vor Ort zahlbar, ca. 2-5 CHF p. P./Nacht

**A** Anreise täglich  
3-Sterne Hotels vom 6.12.-25.4.  
4-Sterne Hotels vom 6.12.-14.12., 5.1.-25.4.

**B** Anreise täglich vom 26.4.-6.10.



## Big Five am Vierwaldstättersee

### 6-tägige individuelle Standort-Reise ab/bis Luzern

Diese erlebnisvolle und abwechslungsreiche Reise führt Sie durch die Zentralschweiz. Genießen Sie historische Bergbahnen, spektakuläre Panoramen und Fahrten auf dem idyllischen Vierwaldstättersee rund um Luzern mit seiner malerischen Altstadt.

#### Ihre Reise

**1. Tag: Individuelle Anreise nach Luzern** (An-/Abreise per Bahn zubuchbar).

**2. Tag: Rigi, die erste Bergbahn Europas** (F). Morgens fahren Sie von Luzern nach Arth-Goldau mit der Regiobahn. Umstieg in die historische Rigi-Bahn zum Rigi Kulm. Anschließend Fahrt mit der Zahnradbahn nach Rigi Kaltbad, wo Sie in die Gondelbahn umsteigen, die Sie zurück zum See nach Weggis fährt. Von dort mit dem Schiff zurück nach Luzern. Alternativ: Fahrt mit der Rigi-Bahn bis Vitznau und dann erst mit dem Schiff zurück nach Luzern.

**3. Tag: Stanserhorn & Stoos** (F). Heute geht es auf den Stanserhorn, den Aussichtsbau bei Luzern! Bahnfahrt von Luzern nach Stans. Das besondere Bergenerlebnis beginnt mit der Nostalgie-Bahn in Stans, dann bringt Sie die erste Cabrio-Luftseilbahn auf 1.900 m ü.d.M. zum Drehrestaurant Rondorama®, wo Sie die Aussicht auf über 10 km Alpenkette

genießen können. Nach der Rückfahrt nach Stans geht es mit der Bahn nach Schwyz zum zweiten Bergbahnerlebnis des Tages: die Stoosbahn, der steilsten Standseilbahn der Welt. Auf Wunsch erreichen Sie den Gipfel des Hausbergs bequem mit der überdachten Sesselbahn (nicht inklusive). Rückfahrt nach Schwyz und mit der Bahn nach Luzern.

**4. Tag: Titlis, die erste Drehseilbahn der Welt** (F). Fahrt von Luzern nach Engelberg. Zuerst geht es mit der Gondelbahn TITLIS Xpress zur Mittelstation, dann weiter mit der TITLIS Rotair, der ersten drehbaren Luftseilbahn der Welt, bis ganz nach oben. Auf dem Dreitausender erwartet Sie ein atemberaubendes Bergpanorama, verschiedene Restaurants mit Sonnenterrasse, eine Gletschergrotte (Eintritt gratis), die höchstgelegene Hänge-seilbrücke Europas „Titlis Cliff Walk“ und natürlich Schnee und ewiges Eis. Zum Gletscherpark gelangen Sie mit

der Gletschersesselbahn „Ice Flyer“. Auf der Rückfahrt besteht die Möglichkeit, an der Zwischenstation Trübsee auszustiegen und über Engelberg nach Luzern zurückzukehren.

**5. Tag: Pilatus, die steilste Zahnradbahn der Welt** (F). Schifffahrt von Luzern nach Alpnachstadt (ca. 1,5 Std., auch mit der Bahn möglich, ca. 20 Min.). Hier starten Sie zu einer Fahrt mit der steilsten Zahnradbahn der Welt bis nach Pilatus Kulm (ca. 40 Min.). Der Pilatus (2.132 m ü. d. M.) ist ein Erlebnisberg: 2 Seilbahnen, 7 Restaurants, die längste Sommerrodelbahn der Schweiz (1.350 m), der größte Seilpark der Zentralschweiz. Der Blick über Seen und 73 Gipfel ist atemberaubend. Anschließend fahren Sie zuerst mit der Luftseilbahn nach Fräkmüntegg, bevor Sie in die Gondelbahn nach Kriens umsteigen. Danach geht es mit der Bahn zurück nach Luzern (ca. 10 Min).

**6. Tag: Individuelle Rückreise** (F) oder Verlängerung.



Pro Person ab **1.219 €**

#### Ihre Vorteile

- Fünf Bergerlebnisse auf einer Reise
- Kein Hotelwechsel, da Standort-Reise
- Tell Pass inklusive – Variieren Sie die Reihenfolge der Ausflüge durch ein flexibles Programm nach Ihrem Geschmack

#### So wohnen Sie

**Luzern, Hotel Waldstätterhof AAA+**  
Modernes Stadthotel, mit 96 Zimmern, Restaurant mit marktfrischer Küche (sonntags geschlossen), WLAN, Lift. Öffentliches Parkhaus am Bahnhof (ca. 35 CHF/Nacht), ca. 50 m vom Hotel entfernt. **DZ/EZ:** für 1-2 Personen mit Bad oder Dusche, WC, Föhn, Telefon, WLAN, TV, Nespresso-Maschine und Safe. **Halbpension:** abends 4-Gang Menü, keine Halbpension am Sonntag möglich.

**Luzern, Hotel Wilden Mann AAAA**  
Swiss Historic Hotel mit 500-jähriger Geschichte und 48 Zimmern, Restaurants „Burgerstube“ und „Savage“ mit 14 Gault-Millau-Punkten (sonntags geschlossen), Terrasse, WLAN und Lift. Öffentliches Parkhaus (ca. 35 CHF/Nacht), ca. 75 m vom Hotel entfernt. **DZ/EZ:** für 1-2 Personen mit Bad oder Dusche, WC, Föhn, Telefon, TV, WLAN, Safe und Minibar. **DZ1:** Wie DZ, jedoch geräumiger. **Halbpension:** abends 4-Gang Menü, keine Halbpension am Sonntag möglich.

#### Leistungen

- Tell Pass 2. Klasse für 4 Tage für Fahrten in der Schweiz
- 5 Nächte inklusive Frühstück wahlweise im 3-Sterne bzw. 4-Sterne Hotel
- Schiff-/Bergbahnfahrten laut Programm: Schifffahrt Vierwaldstättersee, Rigiabahn, Stanserhornbahn, Stoosbahn, Titlisbahn, Pilatusbahn
- Gästekarte Luzern inklusive für die kostenfreie Nutzung der öffentlichen Verkehrsmittel
- Reisedokumentation

Preise pro Person in € (Frühstück)			
3-Sterne Hotel Waldstätterhof			
ANF H/Leistung 050128 (Region: RCH)			
Unterbr.	A	EZZ	HPZ
<b>DZ F</b>	1.219	264	245
4-Sterne Hotel Wilden Mann			
ANF H/Leistung 050124 (Region: RCH)			
Unterbr.	A	EZZ	HPZ
<b>DZ F</b>	1.302	209	415
<b>DZ1 F</b>	1.406	-	415

Kurtaxe vor Ort zahlbar, ca. 5,50 CHF/p.P./Nacht  
**A** Anreise täglich vom 1.5.-27.10.



Alp-Gruem © Switzerland Tourism

## Die Schweiz für Individualisten

Fahrkarten für ein großes Streckennetz mit grandiosen Aussichten und Ausflugsoptionen!

Kein Land der Welt bietet ein so dichtes Schienennetz. Dies macht die Schweiz zum Bahnland Nummer 1. Entdecken Sie einzigartige Landschaften oder großartige Aussichten. Wein- und Gourmetfahrten urig und schick, Berge, Täler und Natur – das Schönste der Schweiz und noch ein bisschen mehr können Sie mit unseren Reisebausteinen und Ticketvarianten erleben.

### Ticketvarianten

#### **Swiss Travel Pass & Swiss Travel Pass Flex**

Mit dem Swiss Travel Pass/Swiss Travel Pass Flex können Sie die Dauer Ihrer Schweiz-Reise flexibel gestalten, und er eignet sich besonders gut, wenn Sie mit dem PKW in die Schweiz anreisen. Er berechtigt Sie außerdem zum Kauf weiterer Reisebausteine zum ermäßigten Preis (bitte Gültigkeit beachten).

#### **Zuschläge für Glacier Express & Excellence Class**

Die Fahrt im Glacier Express ist zuschlagpflichtig. Sie benötigen neben dem Zuschlag einen gültigen Fahrausweis der 1. oder 2. Klasse (z. B. Swiss Travel Pass und Swiss Travel Pass Flex). Für die Reise in der Excellence Class des Glacier Express benötigen Sie einen Fahrausweis der 1. Klasse und einen Zuschlag.

#### **Bernina Express und Gotthard Panorama Express**

Die Fahrten mit dem Bernina Express und dem Gotthard Panorama Express sind jeweils zuschlagpflichtig. Sie benötigen neben dem Zuschlag einen gültigen Fahrausweis der 1. oder 2. Klasse (z. B. Swiss Travel Pass und Swiss Travel Pass Flex). Gäste mit einem Fahrausweis der 2. Klasse zahlen für den Gotthard Panorama Express einen Zuschlag, da der Zug nur über eine 1. Klasse verfügt.

#### **GoldenPass Line**

Für die Fahrt mit der GoldenPass Line benötigen Sie lediglich einen gültigen Fahrausweis (z. B. Swiss Travel Pass und Swiss Travel Pass Flex). Eine Sitzplatzreservierung ist nicht erforderlich, jedoch sehr empfehlenswert.

#### **Reisebausteine**

Machen Sie Ihre Reise zu etwas Besonderem und buchen Sie Erlebnisse nach Ihren Wünschen hinzu. Sie haben die Wahl aus Berg-, Fahrrad- und Luftseilbahnen sowie Schifffahrten, aber auch ein Ausflug auf die Diavolezza, eine Fahrt mit dem Schokoladenzug.

Alle wichtigen Informationen zu den Reisebausteinen, die Sie zu Ihrer Pauschalreise hinzubuchen können, finden Sie im Katalog „Die Schweiz erfahren“ ab Seite 80.

Weitere Informationen zum Swiss Travel Pass, Swiss Travel Pass Flex und zur finden Sie auf den Seiten 145 und 146. Je nach Reisebaustein können weitere Hotelaufenthalte nötig werden.

#### **Der Ameropa Vorteil**

Alle unsere Rundreisen können wir nach Ihren Wünschen anpassen. Ob eine Verlängerung oder eine weitere Nacht während der Tour oder eine weitere Fahrt per Bahn oder Schiff. Melden Sie sich bei unserem erfahrenen Serviceteam oder im Reisebüro.



Rigi Bahn  
© Switzerland Tourism/Christian Meixner

## Swiss Travel Pass & Swiss Travel Pass Flex

Der Swiss Travel Pass und der Swiss Travel Pass Flex sind die All-in-one-Tickets für Bahn, Bus und Schiff in der ganzen Schweiz. Sie genießen volle Reisefreiheit mit einem einzigen Fahrausweis.

Sie haben die Möglichkeit, mit dem Swiss Travel Pass an 3, 4, 6, 8 oder 15 aufeinander folgenden Tagen und dem Swiss Travel Pass Flex an frei wählbaren und nicht aufeinanderfolgenden Tagen innerhalb eines Monats, kreuz und quer in der Schweiz Bahn, Bus und mit fahrplanmäßigen Schiffen zu fahren.

Die Pässe beinhalten viele Panoramazüge (z. B. Glacier- und Bernina Express, GoldenPass Line). Eine obligatorische Platzreservierung ist dennoch erforderlich.

Preise pro Person in € Swiss Travel Pass ANF ZUB/Leistung 0502S3				
Unterbr.	Swiss Travel Pass		A	B
X01 X	3 Tage	2. Klasse	251	—
X02 X	3 Tage	1. Klasse	401	—
X03 X	4 Tage	2. Klasse	306	—
X04 X	4 Tage	1. Klasse	487	—
X09 X	6 Tage	2. Klasse	395	—
X10 X	6 Tage	1. Klasse	627	—
X05 X	8 Tage	2. Klasse	435	—
X06 X	8 Tage	1. Klasse	689	—
X07 X	15 Tage	2. Klasse	494	—
X08 X	15 Tage	1. Klasse	778	—

A Anreise täglich vom 1.11.-31.10.

Preise pro Person in € Swiss Travel Pass Flex ANF ZUB/Leistung 0507S1				
Unterbr.	Swiss Travel Pass Flex		A	B
X01 X	3 Tage	2. Klasse	287	—
X02 X	3 Tage	1. Klasse	456	—
X03 X	4 Tage	2. Klasse	346	—
X04 X	4 Tage	1. Klasse	549	—
X05 X	6 Tage	2. Klasse	419	—
X06 X	6 Tage	1. Klasse	667	—
X07 X	8 Tage	2. Klasse	455	—
X08 X	8 Tage	1. Klasse	722	—
X09 X	15 Tage	2. Klasse	514	—
X10 X	15 Tage	1. Klasse	811	—

A Anreise täglich vom 1.11.-31.10.

### Ihre Vorteile

- Flexible Fahrtroute und Gültigkeitsdauer
- Nutzung von Schweizer Bahnen, Bussen und fahrplanmäßigen Schiffen
- Freier Eintritt in mehr als 500 Museen und Ermäßigung von bis zu 50 % bei ausgewählten Bergbahnen
- Bergbahnen Rigi, Stanserhorn und Stoos inklusive
- Kinder ab dem 6. bis vor dem 16. Geburtstag in Begleitung mindestens eines Elternteils (mit gültigem Swiss Travel System-Fahrausweis) reisen gratis mit der kostenlosen Swiss Family Card
- Uneingeschränkte Nutzung öffentlicher Verkehrsmittel in mehr als 90 Städten

### Gut zu Wissen

- Die beiden Pässe können nur in Verbindung mit mindestens 2 Hotelübernachtungen im Start- und Zielort gebucht werden

### Leistungen

- **Swiss Travel Pass** für eine Gültigkeit an 3, 4, 6, 8 oder 15 aufeinanderfolgenden Tagen
- **Swiss Travel Pass Flex** für eine Gültigkeit an 3, 4, 6, 8 oder 15 frei wählbaren Tagen innerhalb eines Monats



Glacier Express



Excellence Class © Glacier Express AG

## Glacier Express

Das heißt schneebedeckte Berge, wilde Gebirgsflüsse und schroffe Felswände, hohe Pässe und Viadukte, Tunnel und enge Schluchten.

Der Glacier Express verbindet den Osten mit dem Westen der Schweiz. In ca. 8 Stunden führt die Reise vom Wallis durch die Zentralschweiz, über den 2.044 Meter hohen Oberalppass nach Graubünden.

Genießen Sie die Aussicht auf die Bergwelt aus modernen Waggons und Panoramawagen. Jeder Sitzplatz verfügt über eine Steckdose und kostenloses WLAN. Über Ihr Smartphone/Tablet haben Sie Zugang zum Bordinfotainment, über das Sie Informationen zur Strecke erhalten sowie den Streckenverlauf verfolgen können.

Preise pro Person in € ANF ZUB/Leistung 0501S5			
Unterbr.		A	B
X01 X	Zuschlag Glacier Express	64	—

A Anreise täglich vom 6.12.-10.10.

### Leistungen Glacier Express

- Zuschlag und Platzreservierung

### Gut zu wissen

- Die Fahrt mit dem Glacier Express kann nur in Verbindung mit einem Fahrausweis 1. oder 2. Klasse (z. B. Swiss Travel Pass) und mindestens 1 Nacht im Hotel im Start- und Zielort gebucht werden

### Strecken und Fahrdauer

- St. Moritz – Zermatt (ca. 8 Stunden)
- Chur – Zermatt (ca. 6 Stunden)
- Davos – Zermatt (ca. 8 Stunden, Umstieg in Filisur, Regionalzug ab/bis Davos)
- Chur – Brig (ca. 4 Stunden)
- Chur – St. Moritz (ca. 2 Stunden)
- Brig – Zermatt (ca. 1,5 Stunden)

Alle Strecken können auch in umgekehrter Richtung gefahren werden.

## Glacier Express – Excellence Class

Mit der Premium-Wagenklasse des Glacier Express lässt sich die Reise zwischen St. Moritz und Zermatt auf angenehme Art erleben.

Nur 20 Personen sind die garantierten Fensterplätze in der Excellence Class, der Premium Wagenklasse des Glacier Express, vorbehalten. Neben spektakulären Aussichten genießen Sie exzellenten Service mit Full-Day-Gastro-Konzept und Concierge.

**Unser Tipp:** Buchen Sie frühzeitig – so sichern Sie sich Ihren Wunschplatz in der Wunschklasse.

Preise pro Person in € ANF ZUB/Leistung 0502S6			
Unterbr.		A	B
X01 X	Zuschlag St. Moritz – Zermatt	659	—
X02 X	Zuschlag Zermatt – St. Moritz	659	—

A Anreise täglich vom 6.12.-10.10.

### Ihre Vorteile

- Full-Day-Gastrokonzept und Concierge-Service während der Fahrt

### Leistungen Excellence Class

- Zuschlag und Platzreservierung
- Welcome Desk und Check-In auf dem Bahnsteig mit Gepäcktransport
- Reisebegleiter und Tablet während der Reise mit der Excellence Class
- Loungebestuhlung und Fensterplatz
- Full-Day-Gastrokonzept (Begrüßungsdrink, Snacks durch den Tag, Softdrinks, Apéro, Appetizer, hochwertiges 5-Gang-Mittagsmenü inklusive Weinbegleitung, Tea-Time inkl. Häppchen)

### Gut zu wissen

- In der Excellence Class ist ein Fahrausweis in der 1. Klasse erforderlich, zusätzlich ist der Zuschlag „Excellence Class“ zu bezahlen
- Excellence Class vom 9.3.-27.3. nicht buchbar



## Kulinarik im Glacier Express

Genießen Sie entspannt während der Fahrt im Glacier Express eine Mahlzeit am Platz. Allen Reisenden steht zudem ein Mini-bar-Service zur Verfügung.

In der Bordküche werden alle Gerichte frisch zubereitet. Zu jeder Tageszeit sorgt eine große Auswahl an Snacks und Getränken für das leibliche Wohl.

Während der 8-stündigen Fahrt mit dem Glacier Express von St. Moritz nach Zermatt (oder umgekehrt) wird Ihnen ein Mittagessen in Form eines 2-, 3- oder 4-Gang-Menüs oder eines Tagestellers, direkt am Sitzplatz serviert.

### Leistungen

- 2-, 3- oder 4-Gang-Menü oder Tagesteller am Sitzplatz im Glacier Express

Preise pro Person in €		
ANF ZUB/Leistung 0500G1		
Unterbr.		A B
X01 X	Tagesteller	46 —
X02 X	2-Gang-Menü	54 —
X03 X	3-Gang-Menü	63 —
X04 X	4-Gang-Menü	69 —

A Anreise täglich vom 6.12.-10.10.



## GoldenPass Züge

Erleben Sie die atemberaubende Vielfalt der Schweiz an Bord der GoldenPass Züge, zwischen Interlaken am Thuner- und Brienersee nach Montreux am Genfersee.

Für Ihre Reise mit dem GoldenPass empfehlen wir Ihnen eine zuschlagspflichtige Platzreservierung, um den Blick aus dem Panoramafenster auf Bergpanoramen, die Orte am Genfersee und die Weinbauregionen genießen zu können. Der Zuschlag ist für die Fahrt jedoch nicht obligatorisch.

Nur in der Prestige Class, der Luxus Klasse des GoldenPass Express mit drehbaren Sesseln, ist ein Zuschlag obligatorisch.

### Ihre Vorteile

- Panoramastrecke von Gletschern über Weinberge zu Palmen

### Leistungen

- Zuschlag und Platzreservierung im GoldenPass

### Gut zu wissen

- Die Fahrten im GoldenPass können nur in Verbindung mit einem Fahrausweis 1. oder 2. Klasse (z. B. Swiss Travel Pass) gebucht werden

### Strecken und Fahrtdauer

(auch in umgekehrter Richtung)  
 GoldenPass MOB: Montreux – Zweisimmen: ca. 2 Std./Strecke, stündlich, Weiterfahrt nach Interlaken in der Regiobahn (ca. 1 1/2 Std.)  
 GoldenPass Express: Interlaken – Montreux: ca. 3 1/4 Std./Strecke, 4 x täglich

Preise pro Person in €		
ANF ZUB/Leistung 0508S4		
Unterbr.		A B
X02 X	GoldenPass MOB	12 —
X03 X	GoldenPass Express 2. Klasse	25 —
X04 X	GoldenPass Express 1. Klasse	25 —
X05 X	GoldenPass Express Prestige	65 —

A Anreise täglich vom 1.11.-31.10.



Bernina Express © RHB/ Andrea Badrutt

## Bernina Express

Vom ewigen Eis der Bernina-Gruppe zu den Weingärten des südländisch geprägten Veltlins. Der Bernina Express überquert die höchste Bahntransversale der Alpen. Die Berninalinie ist eine der steilsten Eisenbahnlinien der Welt ohne Zahnradbetrieb.

### Ihre Vorteile

- Ganzjährig befahrbar
- Höhepunkte: Albula- und Berninaline, Viadukte, Kreistunnel, Berninapass, Kreisviadukt bei Brusio
- Gletscherglitzern und Palmenparadies in nur einer Reise
- Mehrsprachige Lautsprecheransagen informieren über Sehenswertes
- Bahnstrecke Albula und Bernina (UNESCO-Welterbe): Landschaft, Kunstbauten und die über 100-jährige Bahnstrecke verschmelzen zu einem großartigen Gesamterlebnis

### Leistungen

- Fahrkarte 2. bzw. 1. Klasse für die Fahrt im Bernina Express nach Tirano und zurück inklusive Zuschlag und Platzreservierung
- Bernina Express-Eistee mit Kräutern sowie süße Schokoladenherzen von Lindt

### Gut zu wissen

- Bei den ausgeschriebenen Preisen handelt es sich um nicht ermäßigte Preise, innerhalb der Gültigkeit Ihres Swiss Travel Pass/Swiss Travel Pass Flex ist die Fahrt bereits inklusive. Hier fällt lediglich der Zuschlag für den Bernina Express an (Leistung: 0505S3/X01 X).

### Strecken und Fahrtdauer

ab/bis St. Moritz (ca. 3 Stunden/Strecke)  
 ab/bis Chur (ca. 4 Stunden/Strecke)

Preise pro Person in €			
ANF ZUB/Leistung 0502S1			
Unterbr.		A	B C
X01 X	ab/bis St. Moritz 2. Klasse	159	179 159
X02 X	ab/bis St. Moritz 1. Klasse	225	239 225
X05 X	ab/bis Chur 2. Klasse	249	269 279
X06 X	ab/bis Chur 1. Klasse	365	385 395

A Anreise täglich vom 1.11.-13.12.  
 B Anreise täglich vom 14.12.-1.5., 26.10.-31.10.  
 C Anreise täglich vom 2.5.-25.10.



Bernina Express © Andrea Badrutt



© Gettyimages.com/Mystockimages

## Bahn-Wandern

### Naturgenuss auf Wanderwegen und Schienen

Das wahre Glück findet sich oft in den kleinen Entdeckungen am Wegesrand – im bewussten Erleben der Natur, in Begegnungen mit Menschen oder in der Entschleunigung unseres hektischen Alltags. Bahn-Wandern ermöglicht Ihnen authentische Reiseerlebnisse, die lange in Erinnerung bleiben. Bestimmen Sie Ihr eigenes Tempo: Die angebotenen Routen reichen von gemütlichen Spaziergängen bis hin zu anspruchsvolleren Wanderungen, die für unterschiedliche Fitnesslevel geeignet sind. Erleben Sie es selbst!

#### Ihre Vorteile

**Entdecken und Genießen** – Erleben Sie auf Ihren Wanderungen die schönsten Landschaften mit allen Sinnen – lassen Sie den Blick schweifen, lauschen Sie den Klängen der Natur und atmen Sie den frischen Duft von Wäldern und Wiesen ein.

**Verweilen und Besichtigen** – Gefällt es Ihnen vor Ort, verweilen und genießen Sie. Die Routen sind so gestaltet, dass Sie jederzeit eine Pause einlegen und Ihr eigenes Tempo finden können.

**Authentisch** – Wandern Sie gemeinsam mit Gleichgesinnten und kommen Sie mit Einheimischen ins Gespräch. So erfahren Sie nicht nur spannende Geschichten, sondern erhalten auch wertvolle Tipps aus erster Hand.

**Individuell und vororganisiert** – Mit den Reiseunterlagen erhalten Sie Routenvorschläge von einfachen Spaziergängen bis zu ausgedehnten Wanderungen, Bahnverbindungen und Fahrzeiten.

**Auszeit genießen** – Wenn Sie einmal nicht wandern möchten, genießen Sie eine Pause und legen Sie die Strecke ganz entspannt mit der Bahn zurück – ideal auch, wenn Sie mehr Zeit am Tagesziel verbringen möchten.

**Unterschiedliche Fitnessgrade** – Bahn-Wandern eignet sich für verschiedene Konditionen und Fitnesslevel. Wanderungen lassen sich flexibel abkürzen oder durch entspannte Bahnfahrten ergänzen – ganz nach Lust, Laune und Tagesform.

#### Auf diese Ziele können Sie sich freuen

**Deutschland** – Erleben Sie den Nationalpark Harz mit seinen sagenumwobenen Höhenzügen und die Zugspitzregion mit spektakulären Gipfeln und klaren Bergseen – zwei der schönsten Wanderparadiese Deutschlands.

**Schweiz** – Erleben Sie die Vielfalt der Schweizer Landschaft. Freuen Sie sich auf großartige Alpenpanoramen, eindrucksvolle Seenlandschaften und idyllische Orte. Wir zeigen Ihnen mit unseren zahlreichen Reisen die schönsten Wanderregionen unseres Nachbarlandes.

**Frankreich** – Entdecken Sie die Vielfalt Korsikas auf abwechslungsreichen Küsten- und Bergwanderungen mit traumhaften Ausblicken auf das Meer.

**Schottland** – Wandern Sie durch die unberührte Natur der Highlands und erleben Sie die Gastfreundschaft der Schotten.

**Irland** – Raue und unberührte Schönheit erwartet Sie auf der „Grünen Insel“. Auf traumhaften Wegen wandern Sie zwischen Küsten und Bergen.

**Norwegen** – Wasserfälle, Felsklippen, Gletscherarme: Fjordnorwegen verzaubert Sie mit atemberaubenden Landschaften.

**Schweden** – Stille Wälder in Lapland oder sonnige Küstenpfade am Kattegat – Schwedens Naturvielfalt fasziniert auf jeder Etappe.



Harz Brockenbahn Traditionszug



Zugspitzbahn © Matthias Fend

## Bahn-Wandern im Harz

4-tägige individuelle Standort-Reise ab/bis Wernigerode

Erleben Sie die Fahrt mit der Harzer Schmalspurbahn zum Brocken kombiniert mit Wanderungen durch den Nationalpark Harz.

### Ihre Reise

**1. Tag: Anreise nach Wernigerode in Eigenregie.** Je nach Ankunftszeit Möglichkeit zu einem ersten Spaziergang.

**2. Tag: Ausflug zum Brocken (F).** Fahrt mit dem Dampfzug der Brockenbahn auf den höchsten Gipfel Norddeutschlands. Alternativ können Sie ab Drei Annen Hohne den Gipfel erklimmen oder nach dem Brockenrundgang abwärts bis nach Drei Annen Hohne wandern und von dort aus mit der Brockenbahn nach Wernigerode zurückkehren.

**3. Tag: Harzquerbahn (F).** Morgens Fahrt nach Drei Annen Hohne, dann weiter über Hochebenen nach Ilfeld, wo die Entdecker-Tour beginnt. Diese führt entlang am Burgberg, hier lohnt ein Abstecher zum Harzer Sagenpfad, über den Ahorn-Park und das Braunsteinhaus zum HSB-Haltepunkt Ilfeld-Bad. Von dort Rückfahrt nach Wernigerode.

**4. Tag: Abreise (F) oder Verlängerung.** Programmänderung vorbehalten. F=Frühstück

Pro Person ab **375 €**

### Ihre Vorteile

- Bahnpass für Fahrten auf dem gesamten Streckennetz der Harzer Schmalspurbahnen

### Harzer Traditionszüge

Die Harzer Schmalspurbahnen (HSB) haben mit ihrem wertvollen Fahrzeugpark das längste dampftriebene Streckennetz Europas. Zum Streckennetz gehören die Harzquer-, die Brocken- und die Selketalbahn. Die Bahnen stehen seit 1972 unter Denkmalschutz.

### So wohnen Sie

**HKK Hotel Wernigerode AAAA**  
258 Zimmern, Restaurant Spelhus, TENEO Restaurant und Bistro, Bierstube Berliner Zille, Lift. Neu gestalteter Wellnessbereich mit Sauna, Dampfbad, Whirlpool und Fitnessgeräten.

**Halbpension:** abends 4-Gang Wahlmenü oder Buffet.

**DZ1/EZ1: Doppel- bzw. Einzelzimmer.** EZ=DZ zur Alleinbenutzung.

### Gut zu wissen

- Die Zeitkarte berechtigt zur Fahrt mit der HSB für 3 Tage für Fahrten auf dem gesamten Streckennetz der HSB.
- Öffentliche Führung durch das Bahnbetriebswerk vor Ort gegen Gebühr möglich (Voranmeldung nötig)
- Keine An- und Abreise samstags
- Bahnfahrt ab/bis Wernigerode auf Anfrage zubuchbar

### Leistungen

- 3 Nächte inklusive Frühstück
- Bahnpass (Zeitkarte 3 Tage) für Fahrten auf dem Streckennetz der Harzer Schmalspurbahnen
- 1x Lunchpaket
- 1x Schierker Feuerstein
- Reisedokumentation

### Preise pro Person in € (Laut Programm)

Unterbr.	A	B	C	D	E	F
<b>DZ1 L</b>	375	378	383	384	389	389
<b>EZ1 L</b>	447	452	459	461	463	465

Halbpension-Zuschlag pro Person/Tag 31 €  
Verlängerungsnacht buchbar laut System

Kurtaxe vor Ort zahlbar, ca. 3 € p. P./Nacht  
Reisetermine

- A** Anreise So-Fr vom 3.11.-27.11.
- B** Anreise So-Fr vom 2.1.-29.1., 22.2.-20.3.
- C** Anreise So-Fr vom 1.11.-2.11., 28.11.-20.12.
- D** Anreise So-Fr vom 30.1.-21.2., 21.3.-1.4., 6.4.-29.4., 1.7.-31.8.
- E** Anreise So-Fr vom 3.5.-13.5., 17.5.-21.5., 25.5.-3.6., 7.6.-30.6., 1.9.-28.10.
- F** Anreise So-Fr vom 30.4.-2.5., 14.5.-16.5., 22.5.-24.5., 4.6.-6.6., 29.10.-31.10.

## Zugspitze und Alpispix

4-tägige individuelle Standort-Reise ab/bis Garmisch

Garmisch-Partenkirchen ist ein idealer Ausgangspunkt für das Wettersteingebirge mit Zugspitze und Alpispitz.

### Ihre Reise

**1. Tag: Anreise nach Garmisch-Partenkirchen in Eigenregie.** Je nach Ankunftszeit Möglichkeit zur Ortsbesichtigung oder ersten Wanderung in Garmisch-Partenkirchen.

**2. Tag: Zugspitzreise (F).** Mit der Zahnradbahn zum Schneeferner-Gletscher auf das Zugspitzplatt, wo Sie Deutschlands höchstgelegene Kirche besuchen können. Dann Umstieg in die Gletscher-Seilbahn zum Gipfel auf 2.962 m. Mittagessen im Gipfelrestaurant (nicht inklusive). Rückfahrt mit der Seilbahn Zugspitze ins Tal bis zum Eibsee. Möglichkeit zur Umwanderung des malerischen Sees mit tollem Blick auf die Zugspitze oder direkter Umstieg in die Zahnradbahn nach Garmisch-Partenkirchen.

**3. Tag: Alpispitzrundreise (F).** Gipfelerlebnis mit der Alpispitzbahn zum Osterfelderkopf (2.050 m). Besuch der Aussichtsplattform Alpispix mit spektakulärem Blick durch die Glaswand. Abfahrt mit der Hochalmbahn auf 1.600 m mit Einkehrmöglichkeit, kurze Wanderung zur Kreuzeckbahn und Rückfahrt ins Tal.

**4. Tag: Rückreise (F) oder Verlängerung** in Garmisch-Partenkirchen. Programmänderung vorbehalten. F=Frühstück

Pro Person ab **399 €**

### Ihre Vorteile

- Fahrt mit der Zugspitz- & Alpispitzbahn
- Möglichkeit zu geführten Erlebniswanderungen
- Kostenfreie Nutzung der Ortsbusse mit der Gästekarte
- Wander- und Radtourtipps im Hotel

### So wohnen Sie

**Dorint Sporthotel AAAA**  
In Partenkirchen (850 m Höhe), ca. 1 km zum Zentrum, mit Blick auf Zugspitze und Olympiaschanze. 155 Zimmer, Restaurant „Bayernland“, Kaminbar, WLAN, Biergarten. Toskana-Stil Bade- und Saunalandschaft mit Hallenbad, Kinderbecken, Whirlpool, finnischer Sauna, Bio-Sauna, Dampfbad. Fitnessstudio. Gegen Gebühr: Poolbar, Solarium, Wellnessanwendungen. Garage/Parkplatz ca. 15 €/Nacht.

**Halbpension:** abends 4-Gänge-Menü oder Buffet mit 3 Hauptgängen zur Wahl. Auf Wunsch kalorienarme Küche.

**DZ/EZ: Zimmer Standard Studio** für 1-2 Erwachsene mit Bad/WC, Föhn, Leihbademantel, TV, Radio, Minibar, Safe, tw. Sitzecke, Balkon oder Terrasse.

### Gut zu wissen

- Mit der Zugspitz Arena Bayern Tirol CARD können Sie u. a. an geführten Wanderungen in der Region teilnehmen (nach Verfügbarkeit)
- Bahnfahrt ab/bis Garmisch-Partenkirchen auf Anfrage buchbar

### Leistungen

- 3 Nächte inklusive Frühstück in der gebuchten Zimmerkategorie
- Ticket für Zugspitz- und Alpispitzrundreise
- Zugspitz Arena Bayern Tirol CARD mit kostenfreier Nutzung der Ortsbusse und weiteren Ermäßigungen inklusive
- Reisedokumentation

### Preise pro Person in € (Frühstück)

Unterbr.	A	Verl.	B	Verl.
<b>DZ F</b>	399	97 p. Tag	409	101 p. Tag
<b>EZ F</b>	539	144 p. Tag	559	153 p. Tag

Halbpension-Zuschlag pro Person/Tag 35 €  
Kurtaxe vor Ort zahlbar, ca. 3 € p. P./Nacht  
Reisetermine

- A** Anreise täglich vom 8.6.-19.7., 5.10.-18.10.
- B** Anreise täglich vom 1.6.-7.6., 20.7.-4.10., 19.10.-29.10.



Blick auf den Eiger



Wilderswil, Hotel Alpenblick © Markus Foedisch

## Bahn-Wandern Jungfrauregion

### 6-tägige individuelle Standort-Reise ab/bis Wilderswil

Eine Bahn-Wandern Reise, die alles bietet: Bergwelten, Schifffahrten über idyllische Seen, Pilgern entlang des Schweizer Jakobsweges und natürlich wunderschöne Wanderungen. Entdecken Sie die Vielfalt der Naturlandschaften in der Jungfrauregion, die zu jeder Jahreszeit überwältigend sind.

#### Ihre Reise

**1. Tag: Individuelle Anreise nach Wilderswil** (An-/Abreise zubuchbar) (A). Ihr Hotel liegt ruhig im alten Dorfteil von Wilderswil, nur wenige Kilometer von Interlaken entfernt. Je nach Ankunftszeit können Sie Ihren Regionalpass schon nutzen z. B. für eine Fahrt mit der Standseilbahn zum Harderkulm. Von der Aussichtsplattform haben Sie einen atemberaubenden Blick auf Briener- und den Thunersee sowie auf Eiger, Mönch und Jungfrau. Hier können Sie auch Ihre erste Wanderung unternehmen. Wanderzeit: ca. 1 Std., Länge: ca. 2,5 km, Kondition: mittel.

**2. Tag: Ausflug Schilthorn und Wanderung entlang des Northface-Trail** (F/A). Am Morgen fahren Sie nach Mürren. Ihre Wanderung führt Sie nach Spilboden, Suppenboden und zum Allmendhubel. Mit der Standseilbahn oder zu Fuß geht es zurück nach Mürren. Anschließend bringt Sie die Luftseilbahn zum Schilthorn für einen beeindruckenden Ausblick:

Eiger, Mönch und Jungfrau sind die Swiss Skyline! Am Nachmittag Rückfahrt nach Wilderswil. Wanderzeit: ca. 2,5 Std., Länge: ca. 7,4 km, Kondition: leicht.

**3. Tag: Schiffahrt und Wanderung entlang des „Jakobswegs“** (F/A). Sie fahren zuerst nach Interlaken. Mit dem Schiff geht es anschließend auf dem Thunersee nach Merligen. Die heutige Wanderung führt via Beatenbucht, Steinbruch Balmholz zu den St. Beatus-Höhlen und weiter via Sundlauenen, Neuhaus, Burgruine Weissenau nach Interlaken West. Dabei wird man mit grandiosen Ausblicken belohnt und taucht ein in die Sagenwelt der St. Beatus-Höhlen (Eintritt nicht inklusive). Wanderzeit: ca. 4 Std., Länge: ca. 13,2 km, Kondition: leicht.

**4. Tag: Haslital am Briener See** (F/A). Sie fahren mit der Bahn nach Meiringen und erreichen mit der Luftseilbahn Planplatten den Ausgangspunkt Ihrer ersten Wanderung mit Aussicht auf die Berner

Hochalpen. Nach der Wanderung geht es per Gondel nach Twing, von wo aus Sie die zweite Wanderung nach Meiringen starten. Sonnenweg: Wanderzeit: ca. 2 Std., Länge: ca. 5,8 km, Kondition: leicht.

2. Wanderung: Wanderzeit: ca. 1,5 Std., Länge: ca. 5,8 km, Kondition: leicht.

**5. Tag: Männlichen – Kleine Scheidegg – Grindelwald** (F/A). Sie fahren mit der Bahn nach Wengen und mit der Luftseilbahn hoch zum Männlichen. Der Panoramaweg von Männlichen zur Kleinen Scheidegg bietet eine beeindruckende Aussicht. Anschließend fahren Sie nach Grindelwald mit der modernen Gondelbahn Eiger Express. Ab/bis Grindelwald können Sie eine zweite Wanderung auf dem Photo Trail unternehmen. Panoramaweg: Wanderzeit: ca. 1,5 Std., Länge: ca. 4,5 km. Photo Trail: Wanderzeit: ca. 2 Std., Länge: ca. 4,3 km.

**6. Tag: Individuelle Rückreise** (F) oder Verlängerung.



Harder Kulm

Pro Person ab **1.082 €**

#### Ihre Vorteile

- Berner Oberland Pass inklusive – Variieren Sie die Reihenfolge der Ausflüge nach Ihrem Geschmack
- Restaurant mit prämierter Küche und Halbpension inklusive

#### So wohnen Sie

**Wilderswil, Hotel Alpenblick AAA**  
 Familiengeführtes Traditionshotel mit 32 Zimmern, Gourmetstübli (16 Gault Millau-Punkte, 3 Hauben und 1 Michelin-Stern), Bistrorestaurant, Bar, WLAN, Terrasse und Garten, Parkplätze. Lage: ca. 800 m zur Bushaltestelle und Bahnstation, nach Interlaken ca. 3 km.  
**Halbpension:** 4-Gang-Menü oder Buffet am Abend.  
**DZ1/EZ1: Zimmer Standard** für 1-2 Personen, ca. 15 qm, im Stammhaus im rustikalen Chalet-Stil mit TV, Radio und Safe. Teilweise mit Balkon. Einzelzimmer etwas kleiner.  
**DZ2/EZ2: Zimmer Alpenglück** für 1-2 Personen im Stammhaus und Chalet Enzian, Ausstattung wie DZ1/EZ1, jedoch etwas größer.

#### Gut zu wissen

- Voraussichtliche Revision Allmendhubel: 7.4.-13.5.2026
- Die Reise ist auch **ab/bis Grindelwald** buchbar (ANF H/Leistung 050988)

#### Leistungen

- Regional Pass Berner Oberland 6 Tage 2. Klasse für Ihre Fahrten laut Programm
- 5 Nächte inklusive Halbpension in der gebuchten Zimmerkategorie
- Berg- und Talfahrt auf das Schilthorn
- Fahrt mit der Luftseilbahn zum Hasliberg und zum Männlichen
- Schiffahrt auf dem Thuner See
- Fahrt mit der Gondelbahn Eiger Express
- Gästekarte zur freien Fahrt mit den Ortsbuslinien und Bahnen zwischen Neuhaus/Thuner See und Wilderswil
- Reisedokumentation

Preise pro Person in € (Halbpension)					
ANF H/Leistung 050987 (Region: RCH)					
Unterbr.	A	B	C	D	E
<b>DZ1 H</b>	1.082	1.096	1.117	1.152	1.256
<b>EZ1 H</b>	1.152	1.166	1.187	1.221	1.326
<b>DZ2 H</b>	1.187	1.200	1.221	1.256	1.360
<b>EZ2 H</b>	1.256	1.235	1.291	1.326	1.430
Kurtaxe vor Ort zahlbar, ca. 3,50 CHF/p.P./Nacht					
<b>A</b> Anreise täglich vom 26.4.-9.5.					
<b>B</b> Anreise täglich vom 12.4.-25.4.					
<b>C</b> Anreise täglich vom 10.5.-4.6.					
<b>D</b> Anreise täglich vom 20.9.-20.10.					
<b>E</b> Anreise täglich vom 5.6.-19.9.					



Glacier Express © Stefan Schlumpf

## Bahn-Wandern Glacier Express

7-täg. indiv. Reise Chur – Sedrun/Andermatt – Zermatt

Wandern Sie entlang der schönsten Schweizer Panoramawege und entspannen Sie sich anschließend im Glacier Express.

### Ihre Reise

**1. Tag: Individuelle Anreise nach Chur**

(An-/Abreise per Bahn zubuchbar).

**2. Tag: Wanderung Rheinschlucht** (F).

Wanderung ab Reichenau durch die Rheinschlucht nach Trin Station und zum Aussichtspunkt Wackenau. Wanderzeit: ca. 4 Std., Länge: ca. 13,5 km, Kondition: leicht.

**3. Tag: Fahrt mit dem Glacier Express nach Andermatt** (F).

Heute geht es durch die Rheinschlucht zum höchsten Punkt der Reise: dem Oberalppass.

**4. Tag: Wanderung Tomasee** (F).

Zugfahrt zum Oberalppass, von dort aus Wanderung zum Tomasee, der Quelle des Rheins. Wanderzeit: ca. 3,5 Std., Auf-/Abstieg: ca. 500 m, Kondition: mittel.

**5. Tag: Fahrt mit dem Glacier Express nach Zermatt** (F).

Die Fahrt geht zu nächst nach Goms. Und dann ist es so weit – das Matterhorn rückt ins Blickfeld.

**6. Tag: Wanderung Seenweg** (F).

Die Route beginnt am Blauherd und führt über den Stellisee bis zur Riffelalp, stets mit Blick auf das Matterhorn. Rückfahrt nach Zermatt mit der Zahnradbahn. Wanderzeit: ca. 2,5 Std., Auf-/Abstieg: ca. 240 m, Kondition: leicht.

**7. Tag: Rückreise** (F).

Bahnfahrt bis zur Schweizer Grenze und Weiterreise.

Pro Person ab **1.299 €**

### Ihre Vorteile

- Fahrt mit dem Glacier Express in bequemen zwei Etappen
- Wanderung durch die Rheinschlucht

### So wohnen Sie

**DZA/EZA:** 3-Sterne Hotels: Chur: Hotel Chur, Sedrun: Hotel La Cruna, Zermatt: Hotel Alpenblick, Excelsior, Butterfly oder Holiday. Bahnfahrt 2. Klasse.

**DZB/EZB:** wie DZA/EZA, jedoch Bahnfahrt 1. Klasse.

**DZC/EZC:** 4-Sterne Hotels: Chur: Hotel ABC oder Hotel Stern Chur, Andermatt: Radisson Blu Hotel Reussen, Zermatt: Hotel Alex, BEAUSITE, La Ginabelle oder Alpen Resort & Spa. Bahnfahrt 2. Klasse.

**DZD/EZD:** wie DZC/EZC, jedoch Bahnfahrt 1. Klasse.

### Leistungen

- Swiss Travel Pass 6 Tage 2. Klasse (DZA/EZA, DZC/EZC) bzw. 1. Klasse (DZB/EZB, DZD/EZD) für alle Fahrten laut Programm
- Fahrten und Platzreservierung im Glacier Express
- Je 2 Nächte inklusive Frühstück in Chur, Sedrun bzw. Andermatt und Zermatt in der gebuchten Hotelkategorie
- Transfer bei An- und Abreise in Chur (im Hotel Stern) und in Zermatt (außer Hotel Holiday)
- Reisedokumentation

Preise pro Person in € (Frühstück)			
ANF P/Leistung 050004 (Region: RCH)			
Unterbr.	A	HPZ	EZZ
DZA F	1.299	—	190
DZB F	1.529	—	190
DZC F	1.719	430	590
DZD F	1.949	430	590

Kurtaxe vor Ort zahlbar, ca. 2-4 CHF/p.P./Nacht  
**A** Anreise täglich vom 26.6.-6.10.



Rast mit Panoramablick

## Bahn-Wandern Rheinquelle

6-tägige individuelle Standort-Reise ab/bis Sedrun

In den Schweizer Alpen rund um die Rheinquelle eröffnet sich eine eindruckliche Bergwelt, die Wander-Herzen höher schlagen lässt.

### Ihre Reise

**1. Tag: Individuelle Anreise Disentis/ Sedrun** (An-/Abreise Bahn zubuchbar).

**2. Tag: Wanderung zur Rheinquelle** (F).

Fahrt auf der Strecke des Glacier Express von Sedrun zum Oberalppass. Wanderung entlang der Passstrasse, über einem Höhenweg ins Val Maighels bis zum See. Rückweg auf gleicher Route. Rückfahrt nach Sedrun mit dem Regionalzug. Wanderzeit: ca. 3h 30, Länge: ca. 8 km

**3. Tag: Panoramawanderung Bostg** (F).

Vom Bahnhof Sedrun folgen Sie den Wegweisern der Senda Sursilvana bis Bugne, weiter nach Caischavedra. Dort nehmen die Luftseilbahn nach Disentis. Wanderzeit: ca. 3 h 45, Länge: ca. 7,5 km.

**4. Tag: Wanderung Caischavedra** (F).

Von der Bergstation der Luftseilbahn Disentis Caischavedra führt die Route über den bezaubernden Catrina Kräutergarten. Weiter geht es über eine Wasserfallüberquerung entlang des idyllischen Sees Lag Serein. Wanderzeit: ca. 3 h 30, Länge: ca. 8,5 km.

**5. Tag: Schneehüenerstock** (F).

Von der Bergstation der Luftseilbahn Schneehüenerstock geht es zum idyllischen Lutersee. Weiter auf einem alten Militärfahrtweg zur Bergstation Gütsch. Wanderzeit: ca. 1,5 Std., Länge: ca. 3,4 km.

**6. Tag: Individuelle Rückreise** (F.) oder Verlängerung.

Pro Person ab **499 €**

### Ihre Vorteile

- Inklusive Gästekarte für u. a. kostenlose Fahrten mit ausgewählten Bergbahnen
- Freier Eintritt in die Wellnessoase „Oasa da Ruaus“

### So wohnen Sie

**Sedrun, Hotel La Cruna AAA**

Hotel mit 30 Zimmern, Bündnerstube „En Ca'nossa“, Restaurant, WLAN kostenlos (im gesamten Haus), Terrasse, Lift. Kostenlose hoteleigene Parkplätze. **DZ/EZ: Doppel-/ Einzelzimmer** Typ Bianca. Zimmer für 1-2 Erwachsene mit Dusche, WC, Föhn, TV, Radio, Telefon, WLAN, Safe und Balkon.

### Leistungen

- 5 Nächte inklusive Frühstück
- Gästekarte inklusive freier Fahrt mit den Bergbahnen in der Region
- Freie Fahrt mit der Matterhorn Gotthard Bahn zwischen Disentis & Realp
- Freier Eintritt in die Wellnessoase „Oasa da Ruaus“
- Ausführliche Wanderkarte für die Region
- Reisedokumentation

Preise pro Person in € (Frühstück)			
ANF H/Leistung 050130 (Region: RCH)			
Unterbr.	A	B	HPZ
DZ F	499	—	350
EZ F	585	—	350

Kurtaxe vor Ort zahlbar, ca. 4 CHF/p.P./Nacht  
**A** Anreise täglich vom 29.6.-15.10.



Standseilbahn Vevey Mont Pelerin



## Bahn-Wandern GoldenPass & Genfersee

6-tägige individuelle Standort-Reise ab Montreux

Eben noch Palmen und südliches Ambiente am Genfersee – und wenig später Bergwälder, wilde Wasser und Bergdörfer.

### Ihre Reise

**1. Tag: Individuelle Anreise nach Montreux** (An-/Abreise per Bahn zubuchbar).

Wanderung nach Villeneuve. Wanderzeit: ca. 1 Std., ca. 3,5 km, Kondition: leicht.

**2. Tag: Wanderung auf dem alten Maultierpfad** (F). Fahrt mit dem GoldenPass nach Les Cases. Wanderung zu den Alpweiden. Aufstieg zum Jaman-Pass und per Zahnradbahn zum Rochers-de-Naye. Wanderzeit: ca. 2 Std., Länge: ca. 4 km, Kondition: mittel.

**3. Tag: Wanderung Schönried – Gstaad** (F). Wanderung im Saanenland. Mit dem GoldenPass nach Schönried und bergab nach Gstaad. Wanderzeit: ca. 1,5 Std., Länge: ca. 4 km, Kondition: leicht.

**4. Tag: Durch die Weinberge vom Lavaux** (F). In Corsier-sur-Vevey Besuch von Charlie Chaplins Grab. Mit der Standseilbahn in Vevey zum Mont-Pelerin und Wanderung durch Weinberge nach St. Saphorin. Wanderzeit: ca. 2 Std., Länge: ca. 5 km, Kondition: leicht.

**5. Tag: Glacier 3000** (F). Vom Col du Pillon mit der Luftseilbahn auf den Glacier 3000. Wanderung durch Weinberge zum Schloss Aigle. Wanderzeit: ca. 2,5 Std., Länge: ca. 4 km, Kondition: leicht.

**6. Tag: Individuelle Rückreise** oder Verlängerung in Montreux (F).

Pro Person ab **786 €**

### Ihre Vorteile

- Bergbahnerlebnis auf den Rochers-de-Naye und Glacier 3000
- Wanderung durch das UNESCO-Welt-erbe Lavaux-Weinanbaugebiet
- Montreux Riviera Card für die kostenlose Nutzung des öffentlichen Nahverkehrs

### So wohnen Sie

**Montreux, Hôtel Masson AAA**

Das Haus ist das älteste historische Hotel in der Gegend von Montreux-Vevey und Mitglied der Swiss Historic Hotels. Das elegante Gebäude im Stil der Belle Epoque stammt aus dem Jahr 1829 und verfügt über 31 Zimmer, ein Restaurant, Bar, WLAN, Terrasse sowie einen Garten. Das Interieur spiegelt die zeitlose Eleganz der Vergangenheit wider. Das Hotel verfügt über keinen Aufzug.

**DZ1/EZ1: Doppel-/Einzelzimmer**, für 1-2 Personen, Bahnfahrt 2. Klasse

**DZ2/EZ2: Doppel-/Einzelzimmer**, wie DZ1/EZ1, jedoch Bahnfahrt 1. Klasse.

### Gut zu wissen

- Die Reise ist auch mit Übernachtung im Golf-Hotel Rene Capt **AAAA** (ANF/H Leistung 056110) buchbar

### Leistungen

- Regional Pass Genfersee-Alpen 2. Klasse (DZ1/EZ1) bzw. 1. Klasse (DZ2/EZ2) für Ihre Fahrten am 2., 3. und 5. Tag
- Fahrt und Platzreservierung in den Zügen der GoldenPass Line am 2., 3. und 5. Tag
- Berg-/Talfahrt auf den Rochers de Naye und Glacier 3000
- 5 Nächte inklusive Frühstück
- Montreux Riviera Card
- Reisedokumentation

Montreux - Gstaad - Zweisimmen

# GoldenPass Belle Epoque

Ein einzigartiger Ausflug an Bord eines legendären Zuges

- Verkehrt täglich
- Swiss Travel Pass, Swiss Half Fare Card und nationale Fahrausweise sind an Bord gültig
- Reservation wärmstens empfohlen



Preise pro Person in € (Frühstück)			
ANF H/Leistung 056100 (Region: RCH)			
Unterbr.	A	B	HPZ
DZ1 F	786	953	255
EZ1 F	925	1.092	255
DZ2 F	872	1.039	255
EZ2 F	1.011	1.178	255

Kurtaxe vor Ort zahlbar, ca. 3 CHF/p. P./Nacht  
**A** Anreise täglich vom 1.10.-14.10.  
**B** Anreise täglich vom 1.5.-30.9.



mob.ch



Davos, See © gettyimages.com/PatrikStendrak

## Bahn-Wandern Davos

5-tägige individuelle Standort-Reise ab/bis Davos

Wer wandern liebt, ist in Davos genau richtig. Entdecken Sie Bergseen, rauschende Wasserfälle und sonnige Täler.

### Ihre Reise

**1. Tag: Individuelle Anreise nach Davos** (An-/Abreise per Bahn zubuchbar).

**2. Tag: Wanderung rund um Glaris** (F). Morgens Fahrt mit dem Zug von Davos nach Glaris. Diese abwechslungsreiche Rundwanderung führt durch stille Wälder, sonnige Wiesen mit herrlichen Ausblicken auf die Davoser Bergwelt und die imposante Zügenschlucht. Über Davos Wiesen zurück nach Davos Glaris. Wanderzeit: ca. 3 Std., Länge: ca. 10,5 km.

**3. Tag: Wanderung in das grüne Val Poschiavo und Bernina Express** (F). Sie fahren auf der Bernina-Linie nach Alp Grüm und wandern vorbei am Palüsee und dem Gletschergarten Cavaglia nach Poschiavo. Rückfahrt mit dem Bernina Express nach Filisur und dem Regionalzug nach Davos. Wanderzeit: ca. 3 Std., Länge: ca. 11 km

**4. Tag: Wanderung zur Schatzalp** (F). Heute wandern Sie auf die Schatzalp. Von dort geht es entweder wieder auf dem gleichen Weg zurück nach Davos oder Sie nehmen die Schatzalpbahn, die Sie in ca. 5 Minuten hinunter nach Davos bringt (nicht inkl., Ermäßigung mit der Gästekarte). Wanderzeit (ohne Schatzalpbahn): ca. 2,5 Std., Länge: ca. 5 km

**5. Tag: Individuelle Rückreise** (F) oder Verlängerung.

Preise pro Person in € Frühstück					
ANF H/Leistung 055105 (Region: RCH)					
Unterbr.	A	EZZ	B	HPZ	
DZ1 F	489	76	529	166	216
DZ2 F	539	120	615	174	216

Kurtaxe vor Ort zahlbar, ca. 6 CHF/p. P./Nacht  
Reisetermine  
A Anreise täglich vom 12.6.-9.7., 6.9.-7.10.  
B Anreise täglich vom 10.7.-5.9.

Pro Person ab **489 €**

### Ihre Vorteile

- Fahrt im Bernina Express
- Davos Klosters Premium Card für verschiedene ermäßigte Bergbahnfahrten und zahlreiche Ermäßigungen vor Ort
- Kein Hotelwechsel

### So wohnen Sie

**Davos, Hotel Strela AAA**  
Das Hotel verfügt über 98 Zimmer, Restaurant „Giodavin“, Bar, WLAN, Garten. Parkplätze ca. 9 CHF/Nacht, Garage im Hotel National ca. 9 CHF/Nacht (ca. 150 m).

**DZ1/EZ1: Doppel- bzw. Einzelzimmer** Bahnfahrt 2. Klasse.

**DZ2/EZ2: Doppel- bzw. Einzelzimmer** wie DZ1/EZ1, jedoch Bahnfahrt 1. Klasse.

### Leistungen

- 4 Nächte inkl. Frühstück
- Fahrt und Platzreservierung im Bernina Express
- Fahrkarte Davos – Alp Grüm und Poschiavo – Davos 2. Klasse (DZ1/EZ1) bzw. 1. Klasse (DZ2/EZ2)
- Historische Fahrt Filisur – Davos
- Gästekarte „Davos Klosters Premium Card“ für die kostenfreie Nutzung des öffentlichen Verkehrs, Nutzung des Sommer-Gästeprogramms sowie ermäßigte Preise für die Nutzung der Bergbahnen.
- Reisedokumentation



Blick in die Rheinschlucht © Ivo Scholz

## Bahn-Wandern Rheinschlucht

4-tägige individuelle Standort-Reise ab/bis Chur

Erforschen Sie die Rheinschlucht auf eigene Faust und genießen Sie die vielfältige Landschaft auf den Wandertouren.

### Ihre Reise

**1. Tag: Individuelle Anreise nach Chur**

(An-/Abreise per Bahn zubuchbar). Je nach Ankunftszeit haben Sie die Möglichkeit einen Abstecher in die Rofflachschlucht zu machen (nicht inklusive). Über eine Felsgalerie, die vor über hundert Jahren in den Fels gebaut wurde, erreichen Sie den Wasserfall. Die Fahrt ab/bis Chur zur Rofflachschlucht ist in Ihrem GraubündenPASS enthalten.

**2. Tag: Hop-on – Hop-off durch die Rheinschlucht** (F). Von Chur fährt der Zug nach Ilanz und weiter nach Valendas. Ab dort geht es mit einem Cabrio-Bus entlang der Rheinschlucht nach Bonaduz, wo eine Wanderung zur Aussichtsplattform Zault und hinunter zum Rhein folgt ca. 45 Min., ca. 2,5 km. Anschließend führt die Zugfahrt weiter bis nach Versam-Safien Bahnhof. Wanderzeit ca. 1,5 Std., Länge: ca. 5,1 km.

**3. Tag: Wanderung durch die Rheinschlucht** (F). Die Wanderung beginnt im Bergwald von Flims-Laax-Falera, führt am Tuleritsee und Caumasee vorbei zur Aussichtsplattform „Il Spir“ mit Blick in die Rheinschlucht. Eine Pause im Restaurant Conn bietet lokale Spezialitäten. Wanderzeit: ca. 2,45 Std., Länge: 10 km, Kondition: leicht.

**4. Tag: Individuelle Rückreise** (F). Nach dem Frühstück geht Ihre Reise zu Ende und Sie treten Ihre Rückreise an.

Pro Person ab **539 €**

### Ihre Vorteile

- Bahn-Wandern: kombinierte Bahnreise mit Wandermöglichkeiten
- Kein Hotelwechsel

### So wohnen Sie

**Chur, Hotel Chur AAA**  
Familiengeführtes 3-Sterne-Hotel mit 60 Zimmern zentral am Eingang zur Altstadt gelegen. Bistro, à la carte Restaurant und kostenfreie hoteleigene Parkplätze.

**DZ1/EZ1/RZ1: Doppel- bzw. Einzelzimmer** für 1-3 Personen, 3. Person im Zustellbett, Bahnfahrt 2. Klasse.

**DZ2/EZ2/RZ2: Doppel- bzw. Einzelzimmer** wie DZ1/EZ1/RZ1, jedoch Bahnfahrt 1. Klasse.

### Leistungen

- graubündenPASS 2. Klasse (DZ1/EZ1) bzw. 1. Klasse (DZ2/EZ2) für 2 Tage freie Fahrt (innerhalb von 7 Tagen Aufenthalt)
- 3 Nächte inklusive Frühstück
- Rheinschlucht-Ticket ab/bis Chur
- Fahrt und Platzreservierung im Cabrio-Bus entlang der Rheinschlucht
- Kurtaxe inklusive
- Reisedokumentation

Preise pro Person in € Frühstück			
ANF H/Leistung 055760 (Region: RCH)			
Unterbr.	A	B	EZZ
DZ1 F	539	—	45
DZ2 F	569	—	45

A Anreise täglich vom 27.6.-16.10.



Grande Randonnée



Wandern Aurlandsdalen © Sverre Hjoernevik

## Bahn-Wandern auf Korsika

8-tägige individuelle Linienzug-Reise ab/bis Bastia

Verbringen Sie Zeit auf einer der schönsten Inseln im Mittelmeer mit wilder Natur, schönen Küstenstädten und weißen Stränden.

### Ihre Reise

**1. Tag: Ankunft am Flughafen Bastia.**

Begrüßung und Transfer zu Ihrem Hotel in Bastia. Besuch der Stadt.

**2. Tag: Bastia – Calvi (F).** Zugfahrt über Ile Rousse nach Calvi und Wanderung zur Notre Dame de la Serra (ca. 2 Std., ca. 5 km). 2 Übernachtungen in Calvi.

**3. Tag: Calvi – La Revellata (F).** Wandern Sie zum Leuchtturm auf der Halbinsel von La Revellata (ca. 4 Std., ca. 13 km).

**4. Tag: Calvi – Corte (F).** Zugfahrt (ca. 3 Std.) von Calvi nach Corte. 2 Übernachtungen in Corte.

**5. Tag: Corte – Tavignano Schluchten (F).** Wanderung oberhalb des Tavignano-Flusses (Bademöglichkeit) zu zwei Aussichtsplattformen (ca. 6 Std., ca. 15 km).

**6. Tag: Corte – Ajaccio (F).** Wandermöglichkeiten rund um Corte, z. B. die Restonica Schluchten oder zum Dorf Poggio di Venaco. Zugfahrt nach Ajaccio (ca. 2 Std.). 2 Übernachtungen in Ajaccio.

**7. Tag: Ajaccio (F).** Tag zur freien Verfügung. Möglichkeit für Wanderungen oder zur Fahrt zu den Sanguinaires-Inseln.

**8. Tag: Ajaccio – Bastia (F).** Rückreise nach Bastia bzw. Casamozza (je nach Abflugzeit, ca. 3,45 Std.). Privater Transfer zum Flughafen. Individuelle Rückreise. Programmänderungen vorbehalten. F= Frühstück

Preise pro Person in € (Frühstück)			
ANF H/Leistung 201720 (Region: WEU)			
Unterbr.	A	B	C
DZ F	769	879	969
EZ F	1.215	1.389	1.579
Kurtaxe zahlbar vor Ort, ca. 1,90 € p. P./Nacht			
Reisetermine			
A Anreise täglich vom 1.4.-30.4., 1.10.-25.10.			
B Anreise täglich vom 1.5.-30.6., 1.9.-30.9.			
C Anreise täglich vom 1.7.-31.8.			

Pro Person ab **769 €**

### Ihre Vorteile

- Authentisches Inselerlebnis verbunden mit entspanntem Reisen
- Zahlreiche Wander- und Aktivmöglichkeiten mit Vorschlägen vor Ort

### Bahnfahren auf Korsika

Das Y-förmige Schienennetz der korsischen Eisenbahn (Chemin de Fer de la Corse) misst ca. 230 km und verbindet die Hafenstädte Bastia und Ajaccio (ca. 157 km), von Ponte-Leccia aus führt eine Strecke bis nach Calvi (ca. 73 km). Das abenteuerlichste Stück des „Band-scheiben-Express“ ist zweifellos der Abschnitt zwischen Corte und Bocognano. Die Schmalspurbahn überwindet mittels zahlreicher Viadukte und Tunnel eine maximale Steigung von nahezu 15 %.

### So wohnen Sie

7 Nächte in 2- und 3-Sterne Hotels. Bastia: z. B. Hotel A Storia, Calvi: z. B. Hotel les Arbousiers, Corte: z. B. Hotel du Nord, Ajaccio: z. B. Hotel Castel Vecchio

DZ/EZ: Doppel- bzw. Einzelzimmer.

### Gut zu wissen

- Die Reise kann auch als **11-tägige Variante** (ANF H/Leistung: 201560) mit Verlängerung in Ile Rousse (2 Nächte) und Vizzavona (1 Nacht) oder **5-tägige Variante** (ANF H/Leistung: 201565) ab Calvi bis Casamozza/Bastia gebucht werden, Programm und Preise jeweils auf Anfrage

### Leistungen

- 7 Nächte inklusive Frühstück in Hotels
- Zugfahrten laut Programm
- Privat-Transfer ab/bis Flughafen bei An- und Abreise
- Reisedokumentation inklusive Wanderrouten

## Bahn-Wandern in Fjordnorwegen

9- bzw. 11-tägige individuelle Linienzug- & Schiffsreise

Erkunden Sie die Schönheit Fjord-Norwegens auf einer abwechslungsreichen Reise zu Fuß sowie per Bahn und Schiff.

### Ihre Reise

**1. Tag: Kiel – Oslo.** Nachmittags Abfahrt ab Kiel mit Color Line nach Oslo.

**2. Tag: Oslo (F).** Morgens Ankunft. Tag zur freien Verfügung in Oslo.

**3. Tag: Oslo – Haugastøl – Finse (F/A).** Bahnfahrt durch den Hallingdal zur Hardangervidda und Haugastøl (ca. 5,5 Std.).

**4. Tag: Finse (F/A).** Tag für individuelle Wanderung auf Hardangervidda.

**5. Tag: Finse – Vatnahalsen (F).** Fahrt mit der Bergenbahn nach Hallingskeid. Wanderung nach Vatnahalsen.

**6. Tag: Vatnahalsen (F).** Heutige Wanderungen Skjebergsnuten bzw. Tarven.

**7. Tag: Vatnahalsen – Flåm – Balestrand (F).** Vormittags Wanderung Richtung Flåm. Nachmittags Fjordkreuzfahrt Flåm – Balestrand (ca. 2 Std.).

**8. Tag: Balestrand – Bergen (F).** Vormittags Fjordwanderung. Nachmittags Expressbootfahrt nach Bergen.

**9. Tag: Bergen – Oslo (F).** Fahrt mit der Bergenbahn über Geilo nach Oslo.

**10. Tag: Oslo – Kiel (F).** Nachmittags Abfahrt mit der Color Line ab Oslo.

**11. Tag: Ankunft in Kiel (F)** am Vormittag. Individuelle Rückreise.

F=Frühstück, A=Abendessen

Preise pro Person in € (Laut Programm)				
ab/bis Kiel (11-tägig) ANF H/Leistung 201601				
Unterbr.	A	EZZ	B	EZZ
SD1 L	3.589	1.575	3.709	1.660
SD2 L	3.699	1.575	3.819	1.660

Preise pro Person in € (Laut Programm)				
ab/bis Oslo (9-tägig) ANF H/Leistung 201600				
Unterbr.	A	EZZ	B	EZZ
DZ L	2.729	945	2.729	945
HP-Zuschlag (3x Abendessen) p. P. 214 €				
Reisetermine				
A Anreise täglich vom 5.7.-16.8.				
B Anreise täglich vom 17.8.-21.9. bzw. 23.9.				

Pro Person ab **2.729 €**

### Ihre Vorteile

- Norwegen auf die sanfte Tour – Unterwegs mit Bahn und Schiff

### So wohnen Sie

In Hotels: 8 Nächte in guten und gehobenen Mittelklassehotels (landestypisch) z. B.: Scandic Oslo City, Finse 1222 (inklusive Abendessen), Vatnahalsen Høyfjelshotel, Kviknes Hotel Balestrand, Hotel Augustin Bergen. Auf dem Schiff: 2 Nächte auf der MS Color Fantasy bzw. MS Color Magic. Alle Kabinen mit Dusche, WC, Föhn, TV, Telefon und Minibar.

**SD1/SE1: 2-Bett-Innenkabine/DZ bzw. EZ** Kabine/Zimmer für 1-2 Personen.

**SD2/SE2: 2-Bett-Außenkabine/DZ bzw. EZ** Kabine/Zimmer für 1-2 Personen.

### Gut zu wissen

- Diese Reise ist auch als **9-tägige Reise ab/bis Oslo** (ANF H/Leistung 201600) buchbar, Programm auf Anfrage
- Der Halbpensions-Zuschlag beinhaltet 3 Abendessen: 2x in Vatnahalsen, 1x in Balestrand
- Gepäcktransport Vatnahalsen – Flåm (ca. 30 € pro Gepäckstück) vor Ort mit Kreditkarte zahlbar

### Leistungen

- Fährfahrt mit der Color Line ab/bis Kiel und 2 Nächte an Bord in der gebuchten Kategorie
- 8 Nächte in Hotels laut Programm
- Verpflegung laut Programm
- Fahrten mit der Bergenbahn 2. Klasse laut Programm
- Fahrten mit dem Expressboot Flåm – Balestrand und Balestrand – Bergen
- Gepäcktransport Finse – Vatnahalsen
- Reisedokumentation



Halland, Dünen © Alexander Hall

## Bahn-Wandern – Westküste Schweden

8-tägige indiv. Linienzug-Reise Landskrona – Göteborg

Erleben Sie die Westküste in ihrer ganzen Vielfalt – charmante Küstenstädte, idyllische Inseln und eindrucksvolle Natur.

### Ihre Reise

- 1. Tag: Individuelle Anreise nach Landskrona.** Zum Beispiel über Malmö.
- 2. Tag: Landskrona – Insel Ven – Landskrona – Helsingborg (F).** Fährüberfahrt zur Insel Ven, Wanderung, Rückfahrt nach Landskrona, Weiterreise per Zug (nicht inklusive) nach Helsingborg.
- 3. Tag: Helsingborg – Höganäs (F).** Küstenwanderung bis Höganäs. Rückfahrt per Bus (nicht inklusive).
- 4. Tag: Helsingborg – Halmstadt (F).** Zugfahrt nach Halmstad (nicht inklusive), Küstenwanderung zum Naturschutzgebiet Möllegård. Rückfahrt per Bus ab Mjällby.
- 5. Tag: Halmstad – Insel Hönö (F).** Zug- und Busfahrt über Göteborg nach Hönö. Freizeit nach Check-in. Optional: Robben- oder Meeresfrüchte-Safari (nicht inklusive).
- 6. Tag: Drei-Insel-Wanderung: Hönö – Öckerö – Hälso (F).** Wanderung über Hönö, Öckerö und Hälso. Nachmittags Rückkehr und Entspannung am Wasser.
- 7. Tag: Insel Hönö – Göteborg (F).** Abreise per Bus/Tram (oder Fähre Juli/August, nicht inklusive) nach Göteborg. Besuch Botanischer Garten und Wanderung im Naturreservat Änggårdbergen.
- 8. Tag: Individuelle Rückreise ab Göteborg (F).** Programmänderungen vorbehalten. F=Frühstück

### Preise pro Person in € (Laut Programm) ANF H/Leistung 201679 (Region: NEU)

Unterbr.	A	B	C
<b>DZ1 L</b>	999	1.119	—
<b>DZ2 L</b>	1.239	1.349	—

**A** Anreise täglich vom 1.5.-31.5., 1.9.-24.9.

**B** Anreise täglich vom 1.6.-31.8.

Pro Person ab **999 €**

### Ihre Vorteile

- Entspannt reisen mit Bahn, Bus und Fähre
- Kein täglicher Hotelwechsel

### So wohnen Sie

7 Nächte in ausgewählten zentral gelegenen Hotels wahlweise in der Kategorie A bzw. Kategorie B.  
Kategorie A: Landskrona: z.B. Hotel Öresund, Helsingborg: z.B. Elite Hotel Mollberg, Halmstad: z.B. Halmstad Plaza, Hönö: Skärgårdshotellet Hönö, Göteborg: z.B. Elite Plaza Hotel Göteborg.  
Kategorie B: Landskrona: z.B. Hamn hotellet Kronan, Helsingborg: z.B. Elite Hotel Mollberg, Halmstad: z.B. Best Western Plus Grand Hotel, Hönö: z.B. Skärgårdshotellet Hönö, Göteborg: Comfort Hotel Göteborg.  
**DZ1: Doppelzimmer/Kategorie B.**  
**DZ2: Doppelzimmer/Kategorie A.**

### Gut zu wissen

- Gute Bahnverbindungen nach Landskrona, z.B. Hamburg – Kopenhagen – Malmö – Landskrona (direkter Zug ab Kopenhagen, ca. 1 Std. Fahrtzeit), alternativ Fähranreise Travemünde/Rostock – Trelleborg mit TT-Line, weiter per Bahn Malmö – Landskrona

### Leistungen

- 7 Nächte inklusive Frühstück in Hotels der gebuchten Kategorie
- Fähre Landskrona – Insel Ven – Landskrona
- 7-Tage Notfallnummer
- Reiseunterlagen-App inklusive digitaler Wanderkarten
- Reisedokumentation



Wanderer in Schwedisch Lappland © Imagebank.sweden/Carl-Johan Utsi

## Bahn-Wandern durch Schweden

11-tägige individuelle Linienzug-Reise ab/bis Stockholm

Erleben Sie die idyllische und unberührte Natur im Nationalpark Abisko sowie Fahrten mit der Inlandsbahn und Ofotbahn.

### Ihre Reise

- 1. Tag: Individuelle Anreise nach Stockholm.** Tag zur freien Verfügung.
- 2. Tag: Stockholm – Mora – Östersund (F).** Fahrt nach Mora. Zeit zur Besichtigung. Nachmittags Fahrt mit der Inlandsbahn nach Östersund.
- 3. Tag: Östersund (F).** Verschiedene Wandermöglichkeiten wie auf dem St.-Olavs-Weg oder individueller Ausflug nach Åre oder Trondheim (nicht inklusive).
- 4. Tag: Östersund – Arvidsjaur (F).** Mit der Inlandsbahn auf berühmter Strecke nach Arvidsjaur.
- 5. Tag: Arvidsjaur – Gällivare (F).** Am Vormittag Freizeit. Nachmittags Fahrt mit der Inlandsbahn nach Gällivare.
- 6. Tag: Gällivare – Abisko (F).** Fahrt mit der Ofotbahn in den Nationalpark Abisko. Wanderung zum See Trollsjön.
- 7. Tag: Abisko (F).** Wandermöglichkeit z.B. zum Njakajaure-See oder Tagesausflug nach Narvik (nicht inklusive).
- 8. Tag: Abisko – Luleå (F).** Fahrt über Kiruna nach Luleå. Viele Wandermöglichkeiten erwarten Sie z.B. zur Halbinsel Hertsön.
- 9. Tag: Luleå – Umeå (F).** Fahrt nach nach Umeå mit Wandermöglichkeiten z.B. entlang an der Strandpromenade.
- 10. Tag: Umeå – Stockholm (F).** Am Nachmittag Fahrt nach Stockholm.
- 11. Tag: Individuelle Rückreise (F).** Heute geht Ihre Reise zu Ende. Programmänderungen vorbehalten. F=Frühstück

### Preise pro Person in € (Laut Programm) ANF H/Leistung 201680 (Region: NEU)

Unterbr.	A	B	EZZ
<b>DZ L</b>	2.289	—	1.100

**A** Anreise täglich vom 15.6.-6.8.

Pro Person ab **2.289 €**

### Ihre Vorteile

- Die schönste Bahnstrecke Schwedens mit der Inlands- und Ofotbahn

### Inlandsbahn

Die Inlandsbahn ist die Bahnstrecke in Skandinavien schlechthin. Sie beginnt im Süden in Kristinehamn und endet im 1.300 km entfernten Gällivare in Lappland. Interessantes entlang der Strecke erfahren Sie vom Zuggesellschaft. Ein Besuch beim Lokführer ist während der Fahrt möglich und sobald ein Rentier in Aussicht ist, stoppt der Zug. Bordsprache: Englisch.

### Ofofotbahn

Mit der Ofotbahn reisen Sie von Gällivare zum Nationalpark Abisko und zurück über das landschaftlich reizvolle nordschwedische Luleå.

### So wohnen Sie

10 Nächte in guten Mittelklassehotels.  
**DZ/EZ: Doppel- bzw. Einzelzimmer**

### Gut zu wissen

- Flüge nach Stockholm ab/bis Deutschland auf Anfrage
- Wandertipps Nationalpark Abisko: **Wanderung zum Trollsjön** (ca. 4 Std., Hin- und Rückweg ca. 11 km, 450 Hm) oder **Wanderung zum Njakajaure** (ca. 2 Std., Hin- und Rückweg/Rundweg, ca. 5 km, ca. 100 Hm) mit tollem Ausblick auf das Lapporpen-Tal und die Abiskojaikka-Schlucht

### Leistungen

- 10 Nächte inklusive Frühstück in Hotels
- Bahnfahrten 2. Klasse laut Programm
- Reisedokumentation



## Bahn-Wandern in Schottland

9-tägige individuelle Linienzug-Reise ab/bis Edinburgh

Lassen Sie sich von der faszinierenden und unberührten Natur beim Bahn-Wandern durch die schottischen Highlands verzaubern.

### Ihre Reise

**1. Tag: Individuelle Anreise nach Edinburgh.** Ankunft und Bustransfer vom Flughafen zur Unterkunft.

**2. Tag: Edinburgh (F).** Öffentliche Stadtrundfahrt. Wanderung zum Arthur's Seat, dem höchsten Punkt Edinburghs oder Küstenwanderung East Lothian.

**3. Tag: Edinburgh – Glasgow – Crianlarich/Tyndrum (F).** Freizeit in Edinburgh, individueller Ausflug Glasgow oder Wanderung auf dem West Highland Way.

**4. Tag: Crianlarich/Tyndrum – Mallaig/Morar (F).** Fahrt auf der West Highland Railway Line, eine der spektakulärsten Bahnstrecken der Welt. Wanderung um den Loch Ossian.

**5. Tag: Mallaig (F).** Zahlreiche Ausflugsmöglichkeiten z. B. Bahnfahrt über das Eisenbahn-Viadukt Glennfinnan nach Fort William (nicht inklusive).

**6. Tag: Mallaig (F).** Möglichkeit zum Ausflug zur Insel Skye (nicht inkl.) oder zu Wanderungen z. B. zum Loch Morar.

**7. Tag: The Wild, Wild West (F).** Ausflugsmöglichkeiten z. B. Panorama-Busfahrt über die Skye Bridge nach Kyle of Lochalsh. Abends Fahrt nach Pitlochry.

**8. Tag: Pitlochry (F).** Möglichkeit zu verschiedenen Wanderungen, z. B. inklusive Besteigung des Ben Vrackie.

**9. Tag: Individuelle Rückreise** ab Edinburgh (F).

Preise pro Person in € (Frühstück)					
ANF H/201360 (Region: WEU)					
Unterbr.	A	B	C	D	HPZ
<b>DZ1 F</b>	1.759	1.899	2.035	2.089	590
<b>DZ2 F</b>	1.875	2.009	2.145	2.195	534
<b>A</b> Anreise täglich vom 1.11.-31.3.					
<b>B</b> Anreise täglich vom 1.4.-31.5., 1.10.-24.10.					
<b>C</b> Anreise täglich vom 1.6.-31.7., 1.9.-30.9.					
<b>D</b> Anreise täglich vom 1.8.-31.8.					

Pro Person ab **1.759 €**

### Ihre Vorteile

- Authentischer Kontakt mit Land und Leuten
- Unterkünfte (nach Möglichkeit), die mit dem Green Tourism Award ausgezeichnet sind

### So wohnen Sie

8 Nächte wahlweise in guten und persönlich geführten Bed & Breakfast-Pensionen (landestypisch) bzw. in 3- und 4-Sterne Hotels (jeweils landestypisch). **Halbpension:** In den 3- und 4-Sterne Hotels möglich. Wahlmenüs an 7 Tagen (nicht am 3. Tag).

**DZ1/EZ1:** Zimmer für 1-2 Personen, Bed & Breakfast-Pension.

**DZ2/EZ2:** Zimmer für 1-2 Personen, 3- und 4-Sterne Hotels.

### Gut zu wissen

- Die Reise ist auch als **13-tägige Reise** (ANF H/Leistung 201370) buchbar, Programm und Preise auf Anfrage
- Reisepass notwendig, elektronische Reisegenehmigung (ETA) erforderlich, ca. 16 GBP pro Person
- Möglicher Abflug am 9. Tag: ab 13.30 Uhr, bzw. So ab 17 Uhr (nicht inklusive)
- Flüge ab/bis Deutschland auf Anfrage buchbar

### Leistungen

- 8 Nächte inklusive Frühstück in der gebuchten Kategorie
- Alle Bahn- (2. Klasse) und Busfahrten laut Programm
- Stadtrundfahrt in Edinburgh (öffentlich, deutschsprachig)
- Flughafentransfer mit dem Airportbus
- Transfer Bahnhof – Hotel – Bahnhof (bei mehr als 10 Gehmin. Entfernung vom Bahnhof)
- Reisedokumentation inklusive Wanderwegen

## Bahn-Wandern irischer Kerry Way

7-tägige individuelle Linienzug-Reise ab/bis Dublin

Auf Ihrer Wanderreise durch Kerry erleben Sie die raue Schönheit des Südwestens Irlands mit Küste, Bergen, Seen und Inseln.

### Ihre Reise

**1. Tag: Individuelle Anreise nach Dublin.** Entdecken Sie die irische Hauptstadt.

**2. Tag: Dublin – Killarney (F).** Zugfahrt nach Killarney, umgeben von Bergen und den Three Lakes. Entdecken Sie die Stadt.

**3. Tag: Wanderung Dingle Way (F).** Zugfahrt nach Tralee. Wanderung auf dem Dingle Way zur historischen Windmühle in Blennerville. Weiter geht es zum Aussichtspunkt der Tralee Bucht. Rückfahrt nach Killarney.

**4. Tag: Wanderung Muckross Lake Loop Walk (F).** Der Kerry Way führt Sie vom Killarney Nationalpark zum Muckross House. Eine Landzunge trennt den Muckross Lake vom Lough Leane. Über die Bricin Bridge erreichen Sie die Westseite der Seen.

**5. Tag: Wanderung Gap of Dunloe (F).** Wanderung auf der Passstraße des Gap of Dunloe mit Ausblick auf das Black Forest Valley und den Upper Lake. Bootsfahrt über alle drei Seen (nicht inklusive). Wanderung zurück nach Killarney.

**6. Tag: Killarney – Dublin (F).** Vormittags können Sie die Umgebung von Killarney erkunden. Zugfahrt nach Dublin.

**7. Tag: Indiv. Rückreise von Dublin (F).** Programmänderungen vorbehalten. F=Frühstück

Pro Person ab **735 €**

### Ihre Vorteile

- Kombinierte Bahnreise mit Wandermöglichkeiten durch die schönste Region Irlands
- Wanderungen auf dem bekannten Kerry Way

### So wohnen Sie

6 Nächte in 3-Sterne Hotels. Dublin: z. B. Academy Plaza Hotel, Killarney: z. B. Dromhall Hotel. Alle Zimmer mit Bad oder Dusche/WC. **DZ/EZ/RZ:** Zimmer für 1-3 Personen. Preis im Zustellbett für 3. Person (RZ) laut System.

### Gut zu wissen

- Flüge ab/bis Deutschland auf Anfrage buchbar

### Leistungen

- 2 Nächte inklusive Frühstück in Dublin
- 4 Nächte inklusive Frühstück in Killarney
- Bahnfahrten 2. Klasse laut Programm
- Kurtaxe inklusive
- Reisedokumentation inklusive Wanderwegen

Preise pro Person in € (Frühstück)						
ANF H/Leistung 201480 (Region: WEU)						
Unterbr.	A	B	C	D	E	F
<b>DZ F</b>	735	809	825	895	985	1.039
<b>EZ F</b>	1.145	1.235	1.315	1.365	1.605	1.689
<b>A</b> Anreise täglich vom 1.1.-28.2.						
<b>B</b> Anreise täglich vom 1.11.-31.12.						
<b>C</b> Anreise täglich vom 1.3.-30.4.						
<b>D</b> Anreise täglich vom 1.10.-26.10.						
<b>E</b> Anreise täglich vom 1.5.-30.6.						
<b>F</b> Anreise täglich vom 1.7.-30.9.						



Hand in Hand ist  
**HanseMerkur**

## Premiumschutz

Für Reisen bis 45 Tage

### Reise-Rücktrittsversicherung

- Versicherungssumme bis zur Höhe des jeweiligen Reisepreises

### Urlaubsgarantie

- zusätzlicher Kostenersatz bei Reiseabbruch, bei vorzeitiger oder verspäteter Rückreise

### Reise-Krankenversicherung

Bei Krankheit oder Unfall im Ausland erstatten wir Ihnen die Kosten für:

- ambulante Behandlung beim Arzt, Zahnarzt, Medikamente
- stationäre Behandlung im Krankenhaus einschließlich Operationen
- medizinisch sinnvolle Rücktransporte (auch Rettungsflüge)

### Autoreiseschutzbrief-Versicherung

- Hilfe und Übernahme der Abschleppkosten bei Unfall oder Panne bis 300,- EUR
- Übernahme zusätzlicher Reisekosten bis 2.500,- EUR

### Reisegepäck-Versicherung

- Versicherungssumme:  
2.000,- EUR je versicherte Person  
4.000,- EUR je Familie

### Notfall-Versicherung

- Notruf-Service, weltweit – rund um die Uhr

### Prämien

Reisepreis bis EUR	Einzelperson EUR	Code
150,-	11,-	RS01
250,-	18,-	RS02
500,-	34,-	RS03
750,-	44,-	RS04
1.000,-	52,-	RS05
1.500,-	76,-	RS06
2.000,-	97,-	RS07
ab 2.001,-	129,-	RS08

Familientarif buchbar unter dem Code RS100 bis RS800.  
Paar-Tarif buchbar unter dem Code RS10 bis RS80.

## Reise-Rücktrittsversicherung + Urlaubsgarantie

- Wenn Sie von einer Reise außerplanmäßig – z. B. wegen unerwarteter schwerer Erkrankung, Unfall, Verlust des Arbeitsplatzes – vor Reisebeginn zurücktreten oder die Reise unvorhergesehen verspätet antreten müssen, ersetzen wir Ihnen
  - die vertraglich geschuldeten Rücktrittskosten
  - die Mehrkosten einer verspäteten Hinreise
- Kostenersatz bei Reiseabbruch, bei vorzeitiger oder verspäteter Rückreise

### Prämien

Reisepreis bis EUR	Einzelperson EUR	Code
150,-	9,-	RV01
250,-	16,-	RV02
500,-	32,-	RV03
750,-	42,-	RV04
1.000,-	46,-	RV05
1.500,-	69,-	RV06
2.000,-	89,-	RV07
ab 2.001,-	119,-	RV08

Familientarif buchbar unter dem Code RV100 bis RV800.  
Paar-Tarif buchbar unter dem Code RV10 bis RV80.

**Ameropa** Reisehotline: 06172 109-777 • [www.ameropa.de/hansemerkur](http://www.ameropa.de/hansemerkur)

**Kein Selbstbehalt!** Kein Selbstbehalt bei allen versicherten Ereignissen mit Ausnahme von ambulant behandelten Erkrankungen. In diesem Fall beträgt der Selbstbehalt 20 % des erstattungsfähigen Schadens, mindestens jedoch 25,- EUR je versicherte Person (gilt nur für die Reise-Rücktrittsversicherung und Urlaubsgarantie). Notfall- und Reisegepäck-Versicherung: 100,- EUR je Versicherungsfall. **Abschlussfrist:** Bitte schließen Sie Ihre Reiseversicherung spätestens 30 Tage vor Reisebeginn ab. **Hinweis:** Die Prämien gelten zum Zeitpunkt des Katalogdruckes und können sich zum Zeitpunkt der Reisebuchung geändert haben. **Familiendefinition:** Als Familie gelten maximal 2 Erwachsene und mindestens 1 mitreisendes Kind (maximal 7 Kinder) bis zum 21. Geburtstag. Es ist kein Verwandtschaftsverhältnis oder gemeinsamer Wohnsitz erforderlich. **Paardefinition:** Als Paar gelten maximal 2 Erwachsene.

Diese Informationen geben den Versicherungsumfang nur beispielhaft wieder. Die kompletten Bedingungen erhalten Sie im Reisebüro oder bei Ameropa unter der Reisehotline: 06172 109-777. Sie können die Bedingungen auch im Internet unter [www.ameropa.de/hansemerkur](http://www.ameropa.de/hansemerkur) abrufen. Maßgebend für den Versicherungsschutz sind die Versicherungsbedingungen VB-RKS 2021 (T-D) der HanseMerkur Reiseversicherung AG. **Außergerichtliche Schlichtungs- und Beschwerdeverfahren:** Schlichtungsversuche und Beschwerden können – wenn eine Einigung mit der HanseMerkur nicht erzielt werden kann – an folgende Schlichtungs- und Beschwerdestellen gerichtet werden: Zuständig für alle Versicherungsweige: Versicherungsombudsmann e.V., Postfach 08 06 32, 10006 Berlin, [www.versicherungsombudsmann.de](http://www.versicherungsombudsmann.de)

**Sprache und Mentalität**

Aufgrund der Mentalitäten und Lebensgewohnheiten in anderen Ländern können nicht immer Vergleiche mit unseren Verhältnissen angestellt werden. Es wird auch nicht überall deutsch gesprochen. So kann z. B. die angebotene Animation in der Landessprache und eventuell in einer weiteren Fremdsprache erfolgen. Dies trifft auch auf die Speisekarten sowie das Personal zu. Sofern die Nutzung anderer touristischer Leistungen von einer wirksamen mündlichen Kommunikation abhängt, informieren wir Sie über die Sprache, in der diese Leistungen erbracht werden.

**An- und Abreise**

Sofern in der Objektbeschreibung nicht anders angegeben, können Sie täglich an- und abreisen. Die Anreise in Hotels sollte zwischen 15 und 18 Uhr erfolgen, da die Zimmer generell erst nach 14 bis 15 Uhr bezugsfertig sind. Erreichen Sie am vorgesehenen Ankunftszeitpunkt Ihr Reiseziel nicht oder erst nach 18 Uhr, dann informieren Sie bitte unbedingt die Hotelleitung – die Telefonnummer finden Sie bei Ihren Reiseunterlagen. Es ist international üblich, das Zimmer am Abreisetag bis spätestens 11 Uhr freigegeben werden, in Deutschland meistens bis 10 Uhr. Die meisten Hotels bieten die Möglichkeit, bis zur endgültigen Abreise das Gepäck kostenlos, aber ohne Gewähr im Hotel zu deponieren. Bei Buchung mit Halbpension, Vollpension oder All inclusive beginnt die Verpflegungsleistung mit dem Abendessen am Anreisetag und endet mit dem Frühstück am Abreisetag.

**Eingeschränkte Mobilität**

Unsere Reisen sind nicht für Personen mit eingeschränkter Mobilität geeignet, sofern dies nicht ausdrücklich in der jeweiligen Reiseausschreibung genannt ist.

**Informationen zur Unterkunft****Hotels**

Grundsätzlich sind alle in diesem Katalog dargestellten Hotels und Ferienwohnungen gemäß den örtlichen Bestimmungen für Beherbergungsbetriebe zugelassen.

Wenn nicht anders dargestellt, handelt es sich bei den Zimmern um Standardzimmer und bei den Zimmerbildern um Wohnbeispiele. Bitte beachten Sie auch, dass die offiziellen Klassifizierungsrichtlinien von Land zu Land unterschiedlich sind und in etlichen Ländern, u. a. auch in Deutschland, keine Mindestgröße für die Zimmer vorgeben. So können im Vergleich zu deutschen Hotels die Zimmer häufig kleiner sein. Aufgrund der dichten Bebauung und des Alters der Gebäude gilt dies insbesondere in Großstädten wie z. B. Paris und Amsterdam. Zudem kann die Zimmerausstattung abweichen. Unter anderem können zum Beispiel die Betten weicher sowie schmaler und kürzer sein. Aber auch in Deutschland ist es nicht unüblich, dass Sie Doppelzimmer mit einem französischen Bett mit einer Breite von 140-160 cm vorfinden oder die Zimmer mit zwei getrennten Betten ausgestattet sind. In Hotels der unteren und mittleren Kategorie gibt es oft keine Kleiderschränke, sondern lediglich offene Regale und Garderoben.

In einigen Ländern wie zum Beispiel in Frankreich, Italien und Tschechien hat das Frühstück nicht einen so hohen Stellenwert. Es ist deshalb einfacher, als es das sonst bei uns übliche Kontinentalfrühstück

vorsieht und auch die Frühstücksbuffets sind nicht mit denen im deutschsprachigen Raum vergleichbar.

**Haustiere**

Können generell nicht mitgenommen werden.

**Visum und Einreise:**

Ameropa-Reisen wird den Reisenden über allgemeine Pass- und Visaerfordernisse sowie gesundheitspolizeiliche Formalitäten des Bestimmungslandes einschließlich der ungefähren Fristen für die Erlangung von gegebenenfalls notwendigen Visa vor Vertragsabschluss sowie über deren eventuelle Änderungen vor Reiseantritt unterrichten. Weitere Informationen entnehmen Sie den Allgemeinen Geschäftsbedingungen.

**Weitere Hinweise****Datumsangaben**

Der 1. Reisetag ist stets der Anreisetag, an dem die Anreise angetreten wird. Sind bei Rundreisen Datumsangaben in der Form „2. Reisetag“ oder ähnlich angegeben, so ist damit der Tag bezeichnet, der auf den Tag, an dem die Anreise erfolgte oder begonnen wurde, folgt. Beispiel: Erfolgt die Anreise am 1. August, ist mit „2. Reisetag“ der 2. August bezeichnet.

**Ärztliche Versorgung**

Da die Behandlungskosten in den meisten Fällen sofort beglichen werden müssen und die Aufnahme in ein Krankenhaus oftmals nur gegen Vorkasse erfolgt, ist neben der Mitnahme einer Kreditkarte eine Zusatzversicherung bzw. eine Erweiterung der bestehenden Krankenversicherung empfehlenswert.

**Fluggepäck**

Anzahl und Gewicht der Gepäckstücke auf Flügen sind begrenzt. Mit Ihrem Flugschein erhalten Sie Informationen über die Bestimmungen der einzelnen Fluggesellschaften. In Ihrem eigenen Interesse empfehlen wir Ihnen, strapazierfähige Koffer mit Adressanhängern zu nutzen. Auf Grund von Sicherheitsbestimmungen kann es zu Inspektionen bei bereits aufgegebenen Gepäckstücken kommen.

**Gesundheitsvorsorge**

Der Reisende sollte sich über Infektions- und Impfschutz sowie andere Prophylaxemaßnahmen rechtzeitig informieren; ggf. sollte ärztlicher Rat zu Thrombose- und anderen Gesundheitsrisiken eingeholt werden. Auf allgemeine Informationen, insbesondere bei den Gesundheitsämtern, reisemedizinisch erfahrenen Ärzten, Tropenmedizinerinnen, reise- medizinischen Informationsdiensten oder der Bundeszentrale für gesundheitliche Aufklärung wird verwiesen.

**Kleintiere und Insekten**

... gibt es überall – sie machen leider keinen großen Bogen um Ihr Quartier, genauso wenig wie freilaufende Katzen oder Hunde.

**Zahlungsmittel/Kreditkarten**

Als Zahlungsmittel haben sich EURO und US-Dollar in kleinen Noten sowie Reiseschecks in EURO und US-Dollar bewährt. Gängige Kreditkarten werden in den meisten großen Hotels und Geschäften akzeptiert. Wir empfehlen die Mitnahme von Kreditkarten. Sie sind das wichtigste Zahlungsmittel. Nicht nur zum Zweck der bargeldlosen Zahlung erweist sich eine Kreditkarte als sinnvoll, auch zur Hinterlegung

beim Check-in in Hotels oder auch im Notfall für eine ärztliche Versorgung.

**Rauchen**

In nahezu allen angebotenen Ländern herrscht Rauchverbot in öffentlichen Gebäuden, Restaurants und Cafés. In Zügen und Flugzeugen ist das Rauchen in der Regel verboten.

**Sonderwünsche**

Jegliche Sonderwünsche können nur verbindlich weitergeleitet werden und werden nur dann Vertragsinhalt, sofern wir Ihnen die Erfüllung des Sonderwunsches ausdrücklich bestätigt haben (z. B. in Ihrer Reisebestätigung).

**Zusatzleistungen**

Zusatzleistungen sind nur mit einem Hotelaufenthalt im jeweiligen Zielort buchbar bzw. an das Hotel gekoppelt. Musicalveranstalter behalten sich Teil-/Ganzhausverkäufe vor. Für alle Zusatzleistungen gilt seitens der Leistungsträger „Änderungen vorbehalten“. Soweit nicht anders angegeben, werden Zusatzleistungen wie Stadtführungen etc. als Teil einer Gruppe erbracht.

**Besonderheiten Schweiz****Alles zu seiner Zeit**

Jede Jahreszeit hat ihre Besonderheit. So ist St. Moritz aufgrund der natürlichen Umstände (Übergang Winter – Frühjahr) von Mitte April bis Mitte Juni wenig belebt. Viele Geschäfte sind geschlossen und Ihre möglichen Aktivitäten sind hier und in anderen Bergdörfern eingeschränkt. Das Gleiche gilt für den Betrieb einiger Bergbahnen. Doch auch in dieser Zeit kann ein Aufenthalt z. B. in St. Moritz reizvoll sein.

**Schweizer Bahnen**

Rauchfrei: In den öffentlichen Verkehrsmitteln und in allen geschlossenen Bahnhöfen darf nicht geraucht werden.

**Platzreservierungen**

sind im Glacier und Bernina Express obligatorisch und in unseren Pauschalpreisen enthalten. Für einige Zugfahrten, wie z. B. mit dem BLS RegioExpress ist keine Platzreservierung möglich. Sitzplatzwünsche nehmen wir gerne entgegen, diese können aber nicht garantiert werden. Ihre Sitzplätze innerhalb Deutschlands und der Schweiz können wir 6 Monate vor Reisebeginn verbindlich reservieren. Gewünschte Reiseverbindungen berücksichtigen wir, sofern wir diese bis 6 Monate vor Reisebeginn erhalten. Falls uns keine Verbindung vorliegt, reservieren wir die, nach unserem Ermessen bestmögliche Reiseverbindung.

**Fahrweise**

**Das Tailor Made Ticket** ist speziell für die jeweilige Rundreise ausgewählt und deckt eine bestimmte Anzahl von Strecken ab. Neben diesen Freifahrten können Sie weitere Fahrkarten mit einer Ermäßigung bis 50 % auf den Fahrpreis erwerben.

**Der Swiss Travel Pass** bietet Ihnen die Möglichkeit an z. B. 3, 4, 8 oder 15 aufeinanderfolgenden Tagen kreuz und quer in der Schweiz Bahn zu fahren.

**Der Swiss Travel Pass Flex:** Sie fahren an z. B. 3, 4, 8 oder 15 Tagen innerhalb eines Monats unbeschränkt auf dem Streckennetz der Schweizer Bahn. Mit dem Swiss Travel Pass/Swiss Travel Pass Flex können die Postautobusse und

fahrplanmäßigen Schiffe kostenlos genutzt werden. Bei einigen Berg- und Privatbahnen erhalten Sie gegen Vorlage der Fahrausweise eine Ermäßigung bis 50 % auf den Fahrpreis. Darüber hinaus erhält man bei beiden Pässen freien Eintritt in mehr als 500 Museen und die uneingeschränkte Nutzung der öffentlichen Verkehrsmittel in mehr als 90 Städten.

**Kinderermäßigung**

Für Kinder bis einschließlich 14 Jahren gilt eine Ermäßigung von 25 % (bei Pkw-Anreise) bzw. 40 % (bei Bahn-Anreise) auf den Pauschalpreis, wenn sie das Doppelzimmer (RZ/VZ) mit 2 Erwachsenen teilen. Aufgrund der Bestimmungen der Swiss Family Card ist eine Begleitung durch die Eltern/Großeltern (mit einem gültigen Swiss Travel System-Fahrausweis) erforderlich, um die Ermäßigung für die Kinder/Enkelkinder geltend zu machen. Wir behalten uns bei einigen Reisen eine individuelle Regelung vor.

**Hotelinformationen**

Die qualitative Einstufung der Hotels beruht auf den offiziellen Klassifizierungen der Schweiz, die vom Verband der Schweizer Hotellerie (hotelleriesuisse) vorgenommen wird. Wenn nicht anders dargestellt, handelt es sich bei den Zimmern um Standardzimmer. Viele Hotels verlangen bei der Ankunft eine Kautions in Form eines Kreditkartenabzuges oder in bar für Leistungen, die im Reisepreis nicht enthalten sind (Minibar, Telefongebühren). In einigen Orten wird eine Kur- bzw. Citytax verlangt. Nähere Informationen finden Sie in der jeweiligen Reiseausschreibung.

**Besonderheit Schweizer Express-Züge im Winter**

Während der Wintersaison (Fahrplan gültig bis 6.4.2026) ist eine Fahrt mit dem Glacier Express nur von St. Moritz nach Zermatt ohne Umstieg möglich. Dabei stehen täglich Panoramawagen (1. und 2. Klasse) zur Verfügung. Kunden, die ab Davos reisen, müssen in Filisur bzw. in Chur einmal umsteigen. Eine Sitzplatzreservierung im Bernina Express von St. Moritz nach Tirano (oder umgekehrt) ist im Winter nur mit Umstieg und ab Pontresina möglich.

**Alle Angaben Stand: August 2025, Änderungen vorbehalten.**

natureOffice.com/DE-261-2GYCMJ7

Das Papier dieses Kataloges ist FSC® zertifiziert. Der Druck der Inhaltsseiten dieses Kataloges erfolgt auf 100% Recycling-Papier.

# Allgemeine Geschäftsbedingungen für Pauschalreiseleistungen | Ameropa-Reisen GmbH

Stand August 2025

Die nachfolgenden Bestimmungen werden, soweit wirksam vereinbart, Inhalt des zwischen dem Kunden (= Reisender) und Ameropa-Reisen GmbH, nachfolgend „Ameropa-Reisen“ abgekürzt, zu Stande kommenden Pauschalreisevertrages. Sie ergänzen die gesetzlichen Vorschriften der §§ 651a - y BGB (Bürgerliches Gesetzbuch) und der Artikel 250 und 252 des EGBGB und füllen diese aus. Bitte lesen Sie daher diese Reisebedingungen vor Ihrer Buchung sorgfältig durch.

Für Einzelreiseleistungen (insbesondere Nur-Hotel-Buchungen) sowie für Tagesreise- und Ticketleistungen gelten die vorliegenden Reisebedingungen für Pauschalreisen ausdrücklich nicht. Insoweit gelten ausschließlich die „Allgemeinen Geschäftsbedingungen für Einzelreiseleistungen sowie für Tages- und Ticketleistungen der Ameropa-Reisen GmbH“.

## 1. Abschluss des Pauschalreisevertrages / Verpflichtung des Kunden / Hinweis zum Widerrufsrecht

### 1.1 Für alle Buchungswege gilt:

a) Mit der Buchung (Reiseanmeldung) bietet der Reisende Ameropa-Reisen den Abschluss des Pauschalreisevertrages für private Zwecke verbindlich an. Ein gewerblicher Weiterverkauf der Reise oder ihrer Bestandteile (z. B. Eintrittskarten etc.) ist nicht zulässig. Grundlage des Angebots von Ameropa-Reisen und der Buchung des Reisenden sind die Reiseausschreibung und die ergänzenden Informationen von Ameropa-Reisen für die jeweilige Reise, soweit diese dem Reisenden bei der Buchung vorliegen.

b) Reisevermittler (z. B. Reisebüros) und Buchungsstellen sind von Ameropa-Reisen nicht bevollmächtigt, Vereinbarungen zu treffen, Auskünfte zu geben oder Zusicherungen zu machen, die den vereinbarten Inhalt des Pauschalreisevertrages abändern, über die Reiseausschreibung bzw. die von Ameropa-Reisen vertraglich zugesagten Leistungen hinausgehen oder im Widerspruch dazu stehen.

c) Angaben in Hotelführern und ähnlichen Verzeichnissen, die nicht von Ameropa-Reisen herausgegeben werden, sind für Ameropa-Reisen und die Leistungspflicht von Ameropa-Reisen nicht verbindlich, soweit sie nicht durch ausdrückliche Vereinbarung mit dem Reisenden zum Inhalt der Leistungspflicht von Ameropa-Reisen gemacht wurden.

d) Weicht der Inhalt der Reisebestätigung von Ameropa-Reisen vom Inhalt der Buchung ab, so liegt ein neues Angebot von Ameropa-Reisen vor, an das Ameropa-Reisen für die Dauer von zehn Tagen gebunden ist. Der Pauschalreisevertrag kommt auf der Grundlage dieses neuen Angebots zustande, soweit Ameropa-Reisen bezüglich des neuen Angebots auf die Änderung hingewiesen und seine vorvertraglichen Informationspflichten erfüllt hat und der Reisende innerhalb der Bindungsfrist Ameropa-Reisen die Annahme durch ausdrückliche Erklärung oder schlüssiges Verhalten wie die Leistung der Anzahlung oder Reiseantritt erklärt.

e) Die von Ameropa-Reisen gegebenen vorvertraglichen Informationen über wesentliche Eigenschaften der Reiseleistungen, den Reisepreis und alle zusätzlichen Kosten, die Zahlungsmodalitäten, die Mindestteilnehmerzahl und die Stornopauschalen (Gem. Artikel 250 § 3 Nummer 1, 3 bis 5 und 7 EGBGB) werden nur dann nicht Bestandteil des Pauschalreisevertrages, sofern dies zwischen den Parteien ausdrücklich vereinbart ist.

f) Der Reisende haftet für alle vertraglichen Verpflichtungen von Mitreisenden, für die er die Buchung vornimmt, wie für seine eigenen, soweit der Reisende eine entsprechende Verpflichtung durch ausdrückliche und gesonderte Erklärung übernommen hat.

### 1.2 Für die Buchung, die mündlich, telefonisch, schriftlich, per E-Mail oder Telefax erfolgt, gilt:

a) Mit der Buchung bietet der Reisende Ameropa-Reisen den Abschluss des Pauschalreisevertrages verbindlich an. An die Buchung ist der Reisende 7 Werktage gebunden.

b) Der Vertrag kommt mit dem Zugang der Reisebestätigung (Annahmeerklärung) durch Ameropa-Reisen zustande. Bei oder unverzüglich nach Vertragsschluss wird Ameropa-Reisen dem Reisenden eine den gesetzlichen Vorgaben entsprechende Reisebestätigung auf einem dauerhaften Datenträger übermitteln (welcher es dem Reisenden ermöglicht, die Erklärung unverändert so aufzubewahren oder zu speichern, dass sie dem Reisenden in einem angemessenen Zeitraum zugänglich ist, z. B. auf Papier oder per Email), sofern der Reisende nicht Anspruch auf eine Reisebestätigung in Papierform nach Art. 250 § 6 Abs. (1) Satz 2 EGBGB hat, weil der Vertragsschluss in gleichzeitiger körperlicher Anwesenheit beider Parteien oder außerhalb von Geschäftsräumen erfolgte.

### 1.3 Bei Buchungen im elektronischen Geschäftsverkehr (z.B. Internet, Telemedien) gilt:

a) Dem Reisenden wird der Ablauf der elektronischen Buchung in der entsprechenden Anwendung von Ameropa-Reisen erläutert.

b) Dem Reisenden steht zur Korrektur seiner Eingaben, zur Löschung oder zum Zurücksetzen des gesamten elektronischen Buchungsförmulars eine entsprechende Korrekturmöglichkeit zur Verfügung, deren Nutzung erläutert wird.

c) Die zur Durchführung der Onlinebuchung angebotenen Vertragssprachen sind angegeben. Rechtlich maßgeblich ist ausschließlich die deutsche Sprache.

d) Soweit der Vertragstext von Ameropa-Reisen im Onlinebuchungssystem gespeichert wird, wird der Reisende darüber und über die Möglichkeit zum späteren Abruf des Vertragstextes unterrichtet.

e) Mit Betätigung des Buttons (der Schaltfläche) „zahlungspflichtig buchen“ bietet der Reisende Ameropa-Reisen den Abschluss des Pauschalreisevertrages verbindlich an. An dieses Vertragsangebot ist der Reisende 7 Tage ab Absendung der elektronischen Erklärung gebunden.

f) Dem Reisenden wird der Eingang seiner Buchung (Reiseanmeldung) unverzüglich auf elektronischem Weg bestätigt (Eingangsbestätigung).

g) Die Übermittlung der Buchung durch Betätigung des Buttons „zahlungspflichtig buchen“ begründet keinen Anspruch des Reisenden auf das Zustandekommen eines Pauschalreisevertrages entsprechend seiner Buchungangaben. Ameropa-Reisen ist vielmehr frei in der Entscheidung, das Vertragsangebot des Reisenden anzunehmen oder nicht.

h) Der Pauschalreisevertrag kommt durch den Zugang der Reisebestätigung von Ameropa-Reisen beim Reisenden zu Stande, der auf einem dauerhaften Datenträger erfolgt.

i) Erfolgt die Reisebestätigung sofort nach Vornahme der Buchung des Reisenden durch Betätigung des Buttons „zahlungspflichtig buchen“ durch entsprechende unmittelbare Darstellung der Reisebestätigung am Bildschirm (Buchung in Echtzeit), so kommt der Pauschalreisevertrag mit Zugang und Darstellung dieser Reisebestätigung beim Reisenden am Bildschirm zu Stande, ohne dass es einer Zwischenmittlung über den Eingang seiner Buchung nach f) bedarf, soweit dem Reisenden die Möglichkeit zur Speicherung auf einem dauerhaften Datenträger und zum Ausdruck der Reisebestätigung angeboten wird. Die Verbindlichkeit des Pauschalreisevertrages ist jedoch nicht davon abhängig, dass der Reisende diese Möglichkeiten zur Speicherung oder zum Ausdruck tatsächlich nutzt. Ameropa-Reisen wird dem Reisenden zusätzlich eine Ausfertigung der Reisebestätigung in Textform übermitteln.

1.4 Gruppenbuchungen ab 8 Personen können nur nach Rücksprache mit Ameropa-Reisen getätigt werden.

1.5 Ergänzende Beförderungsbedingungen: Soweit die gebuchte Pauschalreise eine Beförderungsleistung (z. B. Flug, Zug, ua) beinhaltet, erfolgt die Beförderung in Ergänzung zu diesen Allgemeinen Geschäftsbedingungen von Ameropa-Reisen auf Grundlage der Bedingungen des jeweiligen Beförderungsunternehmens, sofern deren Einbeziehung in das Vertragsverhältnis wirksam vereinbart wurde. Die Bedingungen der Beförderungsunternehmen sind unter [www.ameropa-reisen.de](http://www.ameropa-reisen.de) sowie auf der Webseiten der jeweiligen Beförderungsunternehmen (Fluggesellschaft, Bahn, usw.) abrufbar und werden auf Wunsch dem Reisenden durch Ameropa-Reisen gesondert zugänglich gemacht. Die gesetzlichen und vertraglichen Rechte und Pflichten von Ameropa-Reisen bleiben hiervon unberührt.

1.6 Ameropa-Reisen weist darauf hin, dass nach den gesetzlichen Vorschriften (§ 312 Abs. 7 BGB, § 312g Abs. 2 Satz 1 Nr. 9 BGB) bei Pauschalreiseverträgen nach § 651a und § 651c BGB, die im Fernabsatz (Briefe, Kataloge, Telefonanrufe, Telekopien, E-Mails, über Mobilfunkdienst versendete Nachrichten (SMS) sowie Rundfunk, Telemedien und Onlinedienste) abgeschlossen wurden, kein Widerrufsrecht besteht, sondern lediglich die gesetzlichen Rücktritts- und Kündigungsrechte, insbesondere das Rücktrittsrecht gemäß § 651h BGB (siehe hierzu auch Ziff. 5). Ein Widerrufsrecht besteht jedoch, wenn der Vertrag über Pauschalreiseleistungen nach § 651a BGB außerhalb von Geschäftsräumen geschlossen worden ist, es sei denn, die mündlichen Verhandlungen, auf denen der Vertragsschluss beruht, sind auf vorhergehende Bestellung des Verbrauchers geführt worden; im letztgenannten Fall besteht ein Widerrufsrecht ebenfalls nicht.

## 2. Bezahlung

2.1 Ameropa-Reisen und Reisevermittler dürfen Zahlungen auf den Reisepreis vor Beendigung der Pauschalreise nur fordern oder annehmen, wenn ein wirksamer Absicherungsvertrag besteht und dem Reisenden der Sicherungsschein mit Namen und Kontaktdaten des Absicherers in klarer, verständlicher und hervorgehobener Weise übergeben wurde (§ 651r Abs. 4 Satz 1 BGB). Der Zahlungsempfänger, an den die Zahlungen durch den Reisenden zu leisten sind, wird ihm mit der Reisebestätigung mitgeteilt.

Nach Vertragsabschluss wird gegen Aushändigung des Sicherungsscheines eine Anzahlung in Höhe von 20 % des Reisepreises zur Zahlung fällig. Die Restzahlung wird 28 Tage vor Reisebeginn fällig, sofern der Sicherungsschein übergeben ist und die Reise nicht mehr aus dem in Ziffer 8 genannten Grund abgesagt werden kann. Erfolgt die Buchung weniger als 28 Tage vor Reisebeginn, ist der gesamte Reisepreis sofort zahlungsfällig.

2.2 Die für die Bezahlung des Reisepreises zur Verfügung stehenden Zahlungsmöglichkeiten werden dem Reisenden in Abhängigkeit des von ihm gewählten Produktes und Vertriebsweges vor Abgabe seines Buchungsauftrages mitgeteilt, wobei dem Reisenden immer mindestens eine gängige Zahlungsmöglichkeit ohne Zusatzkosten zur Verfügung steht. Für die im Einzelfall angebotenen Zahlungsmöglichkeiten gelten die nachfolgenden Maßgaben:

a) Sofern dem Reisenden Barzahlung im Reisebüro angeboten wird, ist die Restzahlung bei Abholung der Reiseunterlagen (ca. 8 Tage vor Reisebeginn) fällig, sofern der Sicherungsschein übergeben ist und die Reise nicht mehr aus dem in Ziffer 9 genannten Grund abgesagt werden kann. Die Reiseunterlagen werden ausgehändigt,

wenn der Reisende die An- und Restzahlung bezahlt hat. Eine Barzahlung bei Onlinebuchung ist nicht möglich.

b) Für alle nachfolgenden Zahlungsarten wird der Zahlungsvorgang für die Restzahlung ca. 28 Tage vor Reisebeginn eingeleitet, sofern der Sicherungsschein übergeben ist, der Reisende die Anzahlung bezahlt hat und die Pauschalreise nicht mehr aus dem in Ziffer 8 genannten Grund abgesagt werden kann. Die Reiseunterlagen stehen nach vollständiger Bezahlung des Reisepreises ca. 8 Tage vor Reisebeginn zur Verfügung.

c) Sofern Ihnen die Bezahlung mittels SEPA Lastschriftmandat angeboten wird, wird für diese SEPA Lastschriftmandate eine verkürzte Prenotifikationsfrist von 2 Tagen vereinbart. Über den Lastschriftzeitpunkt wird der Reisende mit der Reisebestätigung informiert.

d) Sofern dem Reisenden die Bezahlung mit MasterCard oder VISA angeboten wird, muss die Kreditkarte bei Bezahlung im Reisebüro bei Buchung vorgelegt und der Kreditkartenbeleg unterschrieben werden.

e) Im Falle der Zahlung durch eine Belastung der Kreditkarte oder mittels SEPA-Lastschrift (sofern diese Zahlungsart angeboten und vereinbart war) gilt der Zahlbetrag so lange als vorläufig bewirkt, bis feststeht, dass er nicht ganz oder teilweise rückbelastet wird. Kommt es zu einer Rückbelastung aus Gründen, die der Reisende zu vertreten hat und gerät der Reisende in Zahlungsverzug, so kann Ameropa-Reisen dem Reisenden einen tatsächlich entstandenen Verzugschaden in Rechnung stellen.

2.3 Leistet der Reisende die An- und/oder die Restzahlung nicht entsprechend den vereinbarten Zahlungsmöglichkeiten, obwohl Ameropa-Reisen zur ordnungsgemäßen Erbringung der vertraglichen Leistungen bereit und in der Lage ist, Ameropa-Reisen ihre gesetzlichen Informationspflichten erfüllt hat und kein gesetzliches oder vertragliches Aufrechnungs- oder Zurückbehaltungsrecht des Reisenden besteht, und hat der Reisende den Zahlungsverzug zu vertreten, so ist Ameropa-Reisen berechtigt, nach Mahnung mit Fristsetzung und nach Ablauf der Frist vom Pauschalreisevertrag zurückzutreten und den Reisenden mit Rücktrittskosten gemäß Ziffer 5 zu belasten.

## 3. Leistungen

Orts- und Hotelprospekte, sowie Internetausschreibungen, die nicht von Ameropa-Reisen herausgegeben werden, sind für die Leistungspflicht nicht verbindlich, soweit sie nicht durch ausdrückliche Vereinbarung mit dem Reisenden zum Gegenstand der Reiseausschreibung oder zum Inhalt der Leistungspflicht von Ameropa-Reisen gemacht wurden.

## 4. Änderungen von Vertragsinhalten vor Reisebeginn, die nicht den Reisepreis betreffen / Preisänderungen (Preiserhöhung/Preissenkung) nach Vertragsschluss

4.1 Abweichungen wesentlicher Eigenschaften von Reiseleistungen von dem vereinbarten Inhalt des Pauschalreisevertrages, die nach Vertragsabschluss notwendig werden und von Ameropa-Reisen nicht wider Treu und Glauben herbeigeführt wurden, sind Ameropa-Reisen vor Reisebeginn gestattet, soweit die Abweichungen unerheblich sind und den Gesamtschnitt der Reise nicht beeinträchtigen.

4.2 Ameropa-Reisen ist verpflichtet, den Reisenden über Leistungsänderungen unverzüglich nach Kenntnis von dem Änderungsgrund auf einem dauerhaften Datenträger (z. B. auch durch E-Mail, SMS oder Sprachnachricht) klar, verständlich und in hervorgehobener Weise zu informieren.

4.3 Im Fall einer erheblichen Änderung einer wesentlichen Eigenschaft einer Reiseleistung oder der Abweichung von besonderen Vorgaben des Reisenden, die Inhalt des Pauschalreisevertrages geworden sind, ist der Reisende berechtigt, innerhalb einer von Ameropa-Reisen gleichzeitig mit Mitteilung der Änderung gesetzten angemessenen Frist

- entweder die Änderung anzunehmen, oder
- unentgeltlich vom Pauschalreisevertrag zurückzutreten, oder

- die Teilnahme an einer Ersatzreise zu verlangen, wenn Ameropa-Reisen eine solche Reise angeboten hat. Erklärt der Reisende nicht innerhalb der von Ameropa-Reisen gesetzten Frist ausdrücklich gegenüber Ameropa-Reisen den Rücktritt vom Pauschalreisevertrag, gilt die Änderung als angenommen.

Hierauf ist der Reisende in der Erklärung gemäß Ziffer 4.2 in klarer, verständlicher und hervorgehobener Weise hinzuweisen.

4.4 Eventuelle Gewährleistungsansprüche bleiben unberührt, soweit die geänderten Leistungen mit Mängeln behaftet sind. Hatte Ameropa-Reisen für die Durchführung der geänderten Pauschalreise bzw. einer eventuell angebotenen Ersatzreise bei gleichwertiger Beschaffenheit zum gleichen Preis geringere Kosten, ist dem Reisenden der Differenzbetrag entsprechend § 651m Abs. 2 BGB zu erstatten.

## 4.5 Preisänderungen (Preiserhöhung / Preissenkung) nach Vertragsschluss

4.5.1 Ameropa-Reisen behält sich nach Maßgabe der § 651f, 651g BGB und der nachfolgenden Regelungen vor, den im Pauschalreisevertrag vereinbarten Reisepreis zu erhöhen, soweit sich eine nach Vertragsschluss erfolgte

a) Erhöhung des Preises für die Beförderung von Personen aufgrund höherer Kosten für Treibstoff oder andere Energieträger,  
b) Erhöhung der Steuern und sonstigen Abgaben für vereinbarte Reiseleistungen, wie Touristenabgaben, Hafen- oder Flughafenabgaben, oder  
c) Änderung der für die betreffende Pauschalreise geltenden Wechselkurse unmittelbar auf den Reisepreis auswirkt.

4.5.2 Eine Erhöhung des Reisepreises ist nur zulässig, sofern Ameropa-Reisen den Reisenden in Textform klar und verständlich über die Preiserhöhung und deren Gründe unterrichtet und hierbei die Berechnung der Preiserhöhung mitteilt.

4.5.3 Die Preiserhöhung berechnet sich wie folgt:

a) Bei Erhöhung des Preises für die Beförderung von Personen nach Ziffern 4.5.1.a) kann Ameropa-Reisen den Reisepreis nach Maßgabe der nachfolgenden Berechnung erhöhen:

- Bei einer auf den Sitzplatz bezogenen Erhöhung kann Ameropa-Reisen vom Reisenden den Erhöhungsbetrag verlangen.

- Andernfalls werden die vom Beförderungsunternehmen pro Beförderungsmittel von Ameropa-Reisen anteilig geforderten, erhöhten Kosten für Treibstoff oder andere Energieträger durch die Zahl der beförderten Personen geteilt. Den sich so ergebenden Erhöhungsbetrag für jede beförderte Person kann Ameropa-Reisen vom Reisenden verlangen.

b) Bei Erhöhung der Steuern und sonstigen Abgaben gem. Ziffer 4.5.1.b) kann der Reisepreis um den entsprechenden, anteiligen Betrag heraufgesetzt werden.

c) Bei Erhöhung der Wechselkurse gem. Ziffer 4.5.1.c) kann der Reisepreis in dem Umfang erhöht werden, in dem sich die Reise dadurch für Ameropa-Reisen verteuert hat.

4.5.4 Preiserhöhungen sind nur bis zum 20. Tag vor Reisebeginn eingehend beim Reisenden zulässig.

4.5.5 Bei Preiserhöhungen von mehr als 8 % ist der Reisende berechtigt, innerhalb einer von Ameropa-Reisen gleichzeitig mit Mitteilung der Preiserhöhung gesetzten angemessenen Frist entweder die Änderung anzunehmen oder unentgeltlich vom Pauschalreisevertrag zurückzutreten. Erklärt der Reisende nicht innerhalb der von Ameropa-Reisen gesetzten Frist ausdrücklich gegenüber Ameropa-Reisen den Rücktritt vom Pauschalreisevertrag, gilt die Änderung als angenommen.

4.5.6 Reisende können eine Senkung des Reisepreises verlangen, wenn und soweit sich die in 4.5.1 genannten Preise, Abgaben oder Wechselkurse nach Vertragsschluss und vor Reisebeginn geändert haben und dies zu niedrigeren Kosten für Ameropa-Reisen führt. Hat der Reisende mehr als den hiernach geschuldeten Betrag gezahlt, ist der Mehrbetrag von Ameropa-Reisen zu erstatten. Ameropa-Reisen darf von dem zu erstattenden Mehrbetrag die ihr tatsächlich entstandenen Verwaltungsausgaben abziehen und wird den Reisenden auf dessen Verlangen nachweisen, in welcher Höhe Verwaltungsausgaben entstanden sind.

4.5.6 Ziffer 5.6 gilt entsprechend.

## 5. Rücktritt durch den Reisenden vor Reisebeginn / Stornokosten / Vertragsübertragung (Ersatzperson)

5.1 Der Reisende kann jederzeit vor Reisebeginn vom Pauschalreisevertrag zurücktreten. Der Rücktritt ist gegenüber Ameropa-Reisen unter der am Ende dieser Allgemeinen Geschäftsbedingungen angegebene Anschrift zu erklären. Falls die Pauschalreise über einen Reisevermittler gebucht wurde, kann der Rücktritt auch diesem gegenüber erklärt werden. Dem Reisenden wird empfohlen, den Rücktritt in Textform zu erklären.

5.2 Tritt der Reisende vor Reisebeginn zurück oder tritt der Reisende die Reise nicht an, so verliert Ameropa-Reisen den Anspruch auf den Reisepreis. Stattdessen kann Ameropa-Reisen eine angemessene Entschädigung verlangen, soweit der Rücktritt nicht von Ameropa-Reisen zu vertreten ist oder am Bestimmungsort oder in dessen unmittelbarer Nähe unvermeidbare außergewöhnliche Umstände auftreten, die die Durchführung der Pauschalreise oder die Beförderung von Personen an den Bestimmungsort erheblich beeinträchtigen. Umstände sind unvermeidbar und außergewöhnlich, wenn sie nicht der Kontrolle der Partei, die sich hierauf beruft, unterliegen und sich ihre Folgen auch dann nicht hätten vermeiden lassen, wenn alle zumutbaren Vorkehrungen getroffen worden wären.

5.3 Ameropa-Reisen hat die nachfolgenden Entschädigungspauschalen unter Berücksichtigung des Zeitraums zwischen der Rücktrittserklärung und dem Reisebeginn sowie unter Berücksichtigung der erwarteten Ersparnis von Aufwendungen und des erwarteten Erwerbs durch anderweitige Verwendungen der Reiseleistungen festgelegt. Die Entschädigung wird nach dem Zeitpunkt des Zugangs der Rücktrittserklärung wie folgt mit der jeweiligen Stornostafel berechnet:

### 5.3.1 Standard-Gebühren (gekennzeichnet mit „Ameropa Qualität“ bzw. A.ME):

A. Bahn-Erlebnisreisen (Ausnahmen siehe weiter unten) und reine Rad- und Wandertouren:

bis 31 Tage vor Reisebeginn	25 %
ab 30. Tag bis 25. Tag	40 %
ab 24. Tag bis 18. Tag	50 %
ab 17. Tag bis 11. Tag	60 %
ab 10. Tag bis 4. Tag	80 %
ab 3. Tagen vor Reisebeginn oder bei Nichtanreise	90 % des Reisepreises.

Für folgende Bahn-Erlebnisreisen Angebote gelten besondere Rücktrittsgebühren (Seitenanzahl gemäß Katalog Bahn-Erlebnisreisen 2024/2025):

B. Rovos Rail Dar es Salaam S.34, Rovos Rail Tanzania – Südafrika S.35, Deccan Odyssey S.28-29, Exklusiv Südsüdspanien S.22, Belmond Royal Scotsman S.10-11, El Tren Al Andalus S.20, El Transcantabrico Gran Lujo Nordspanien S.24, African Explorer S.46-47, Westkanada S.51, Goldener Ahorn S.52, Savoir Vivre in Ost-Kanada S.58, Andean Explorer S.59, Neuseeland S.62, Shanghai-Nepal-Tibet S.70, Seidenstraße/Usbekistan S.75, Japan per Bahn S.73, Schottland Kreuzfahrt S.87, Schiffsreise Island S.88, Mailand – Bari – Rom S.119.

- bis 92 Tage vor Reisebeginn 15 %
- ab 91. Tag bis 42. Tag 45 %
- ab 41. Tag bis 11. Tag 80 %
- ab 10 Tage vor Reisebeginn und bei Nichtanreise 90 % des Reisepreises.

**C. Britannic Explorer S.12, Venice Simplon-Orient-Express S.14-15, Eastern & Oriental Express S.26, Danaulwazer mit MS Se-Manon S.124, Bahn-Wandern Korsika S.153:**

- bis 56 Tage vor Reisebeginn 20 %
- ab 55. Tag bis 43. Tag 30 %
- ab 42. Tag bis 29. Tag 60 %
- ab 28. Tag bis 3. Tag 80 %
- ab 2. Tag vor Reisebeginn und bei Nichtanreise 90 % des Reisepreises.

**D. Rovos Rail Pride of Africa S.30-31:**

- bis 56 Tage vor Reisebeginn 20 %
- ab 55. Tag bis 29. Tag 25 %
- ab 28. Tag vor Reisebeginn und bei Nichtanreise 90 % des Reisepreises.

**E. Vietnam Sjourney S.27, Japan Land des Lächelns S.72, Südkorea S.74:**

- bis 92 Tage vor Reisebeginn 15 %
- ab 91. bis 30. Tag 30 %
- ab 29. bis 15. Tag 40 %
- ab 14. bis 7. Tag 60 %
- ab 6. bis 3. Tag 75 %
- ab 2 Tage vor Reisebeginn und bei Nichtanreise 80 % des Reisepreises.

**F. Kanada Rocky Mountaineer Gold Leaf S.40, Kenia S.48, Andenbahn S.59, Indian Pacific/The Ghan S.64-65, Indien S.67, Irland wie im Kino S.80, Island S.88, Götakanal S.89, Skandinavien Küsten S.100, Spanien geführt S.113, Von der Schweiz zur Côte d'Azur S.114, MS Saxonia S.126:**

- bis 90 Tage vor Reisebeginn 20 %
- ab 89. bis 50. Tag 60 %
- ab 49. bis 25. Tag 75 %
- ab 24 Tage vor Reisebeginn und bei Nichtanreise 90 % des Reisepreises.

**G. Canadian S.54, Kanada Städte- & Naturschönheiten S.55,**

- bis 60 Tage vor Reisebeginn 20 %
- ab 59. bis 45. Tag 35 %
- ab 44. bis 30. Tag 60 %
- ab 29. Tag vor Anreise und bei Nichtanreise 90 % des Reisepreises.

**H. Transcantabrico Gran Lujo S.24, El Expreso de la Robla S.19, Costa Verde Express S.19:**

- bis 60 Tage vor Reisebeginn 20 %
- ab 59. bis 30. Tag 25 %
- ab 29. bis 16. Tag 50 %
- ab 15. bis 3. Tag 80 %
- ab 2 Tage vor Anreise und bei Nichtanreise 90 % des Reisepreises.

**I. Rovos Rail African Collage S.32, Rovos Rail Golf Safari S.38, Rovos Rail Eleganz & Abenteuer S.38, Rovos Rail Southern Cross S.36, Rovos Collection S.38, Rovos Rail Pretoria – Victoria Falls S.37, Blue Train S.39, Orient Express La Dolce Vita S.16, Kurzeisen Rocky Mountaineer S.50, Rocky Mountaineer + Alaska Kreuzfahrt S.56-57, Trans Canada Explorer S.53, Neuseeland S.62, Australien, The Ghan, Indian Pacific S.64:**

- bis 91 Tage vor Reisebeginn 10 %
- ab 90 bis 61 Tag 25 %
- ab 60 bis 31 Tag 50 %
- Ab 30 Tage vor Anreise und bei Nichtanreise 95 % des Reisepreises.

**J. Norwegen Postschiffroute S.94**

- bis 71 Tage vor Reisebeginn 15 %
- ab 70. bis 64. Tag 30 %
- ab 63. bis 57. Tag 45 %
- ab 56. bis 50. Tag 60 %
- ab 49. bis 36. Tag 75 %
- ab 35 Tage vor Anreise und bei Nichtanreise 90 % des Reisepreises.

**K. Grand Tour der Schweizer Seen S.18, Silvester im Glacier & Bernina Express S.131, Glacier Pullmann Express S.42, Excellence Class – Premiureise S.43:**

- bis 25. Tag 50 %
- ab 24. bis 18. Tag 60 %
- ab 17. bis 11. Tag 70 %
- ab 10 Tage vor Anreise und bei Nichtanreise 90 % des Reisepreises.

**5.3.3** Sowohl Eintrittskarten, die als Teil einer Pauschalreise gebucht wurden als auch separat vermittelte und bestätigte Eintrittskarten (z. B. Sportveranstaltungen, City Cards wie Hamburg Cards) sind von Umtausch oder Erstattung ausgeschlossen. Sitzplatzreservierungen bei DB Tickets sind nicht erstattungsfähig.

**5.4** Dem Reisenden bleibt es in jedem Fall unbenommen, Ameropa-Reisen nachzuweisen, dass Ameropa-Reisen überhaupt kein oder ein wesentlich niedrigerer Schaden entstanden ist, als die von Ameropa-Reisen geforderte Entschädigungspauschale.

**5.5** Eine Entschädigungspauschale gem. Ziffer 5.3 gilt als nicht festgelegt und vereinbart, soweit Ameropa-Reisen nachweist, dass Ameropa-Reisen wesentlich höhere Aufwendungen entstanden, sind als der kalkulierte Betrag der Pauschale gemäß Ziffer 5.3. In diesem Fall ist Ameropa-Reisen berechtigt, die geforderte Entschädigung unter Berücksichtigung der ersparten Aufwendungen und des Erwerbs einer etwaigen, anderweitigen Verwendung der Reiseleistungen konkret zu beziffern und zu begründen.

**5.6** Ist Ameropa-Reisen infolge eines Rücktritts zur Rückerstattung des Reisepreises verpflichtet, bleibt § 651h Abs. 5 BGB unberührt.

**5.7** Das gesetzliche Recht des Reisenden, gemäß § 651e BGB innerhalb einer angemessenen Frist vor Reisebeginn von Ameropa-Reisen durch Mitteilung auf einem dauerhaften Datenträger zu verlangen, dass statt

seiner ein Dritter in die Rechte und Pflichten aus dem Pauschalreisevertrag eintritt (Stellung eines Ersatzteilnehmers), bleibt durch die vorstehenden Bedingungen unberührt. Eine solche Erklärung ist in jedem Fall rechtzeitig, wenn sie Ameropa-Reisen 7 Tage vor Reisebeginn zugeht. Ameropa-Reisen kann der Vertragsübertragung widersprechen, sofern der Ersatzteilnehmer die vertraglichen Reiseerfordernisse nicht erfüllt. Im Übrigen haften der Ersatzteilnehmer und der ursprüngliche Reisende Ameropa-Reisen gegenüber als Gesamtschuldner für den Reisepreis und die durch den Eintritt des Ersatzteilnehmers entstehenden angemessenen und tatsächlich anfallender Mehrkosten.

## 6. Umbuchungen durch den Reisenden vor Reisebeginn

**6.1** Ein rechtlicher Anspruch des Reisenden auf eine Änderung hinsichtlich des Reiseterrains, des Reisezwecks, des Ortes des Reiseantritts, der Unterkunft oder der Beförderungsart (Umbuchung) besteht nicht. Dies gilt nicht, sofern eine Umbuchung aufgrund unterlassener, unvollständiger oder fehlerhafter vorvertraglicher Informationen gemäß Art. 250 § 3 EGBGB nötig ist; eine solche Umbuchung wird für den Reisenden kostenfrei durchgeführt.

**6.2** Sofern Ameropa-Reisen auf Wunsch des Reisenden dennoch eine Umbuchung nach Ziffer 5.1 Satz 1 vornimmt, werden dem Reisenden bis zum Tag 31. Tag vor Reisebeginn die Ameropa-Reisen durch die Umbuchung entstehenden Aufwendungen in Rechnung gestellt, worunter insbesondere Umbuchungs- oder Stornokosten (bei nicht-erstattbaren Tarifen) für gebuchte Flüge oder Übernachtungs- und sonstige Zielgebietsleistungen fallen. Diese entstehenden und nachweisbaren Aufwendungen werden dem Reisenden vor einer Umbuchung klar und deutlich mitgeteilt, ebenso wie ein aufgrund der Umbuchung geänderter Reisepreis aufgrund tagesaktueller Preise für die bei den Leistungsträgern Ameropa-Reisen nötigen Umbuchungen oder abweichender Saisonzeiten.

Für jede erfolgte Umbuchung wird ein Umbuchungsentgelt in Höhe von 28 € pro Person für den seitens Ameropa-Reisen entstandenen Arbeits- und Zeitaufwand in Rechnung gestellt. Dem Reisenden bleibt es unbenommen, Ameropa-Reisen nachzuweisen, dass Ameropa-Reisen durch die erfolgte Umbuchung nur eine wesentlich niedrigere angemessene Entschädigung für den Aufwand verlangen darf.

Wird auf Wunsch des Reisenden dennoch eine Umbuchung nach Ziffer 5.1 Satz 1 vorgenommen, kann Ameropa-Reisen bei Einhaltung der nachstehenden Fristen ein Umbuchungsentgelt pro Reisenden erheben. Dieses beträgt

- bei **5.3.2 C, G** bis 60 Tage vor Reisebeginn 100 € pro Person;
- bei **5.3.2 K** ist hiervon ausgeschlossen.

Die vorgenannten Entgelte gelten jeweils zusätzlich der Kosten für bestellte und ausgestellte Visa sowie für im Arrangement enthaltene oder zusätzlich zu einem Aufenthalt gebuchte Eintrittskarten, sowie evtl. der vom jeweiligen Leistungsträger erhobenen Kosten für die Änderungen, welche Ameropa-Reisen gegenüber dem Reisenden im Voraus beziffern wird. Bei Flugreisen berechnet Ameropa-Reisen zusätzlich nach Ausstellung des Flugtickets für Ticketänderungen ein Umbuchungsentgelt von 112 € pro Person. Es bleibt dem Reisenden in jedem Fall vorbehalten, Ameropa-Reisen nachzuweisen, dass Ameropa-Reisen kein oder ein wesentlich geringerer Schaden entstanden ist.

**6.3** Spätere Umbuchungswünsche des Reisenden als in 5.2 geregelt können, sofern ihre Durchführung überhaupt möglich ist, nur nach Rücktritt vom Reisevertrag gemäß Ziffer 4 zu den dort geltenden Bedingungen und gleichzeitiger Neuanmeldung durchgeführt werden. Dies gilt nicht bei Umbuchungswünschen, die nur geringfügige Kosten verursachen. Für letzteren Fall bleibt das Recht von Ameropa-Reisen auf Erhebung eines Umbuchungsentgeltes gemäß Ziffer 5.2. unberührt.

## 7. Nicht in Anspruch genommene Leistung

Nimmt der Reisende einzelne Reiseleistungen, die Ameropa-Reisen ordnungsgemäß angeboten hat, infolge vorzeitiger Rückreise, wegen Krankheit oder aus anderen, nicht von der Ameropa-Reisen zu vertretenden Gründen, nicht in Anspruch, so besteht kein Anspruch des Reisenden auf anteilige Rückerstattung. Gleiches gilt, wenn eine Reiseleistung nicht in Anspruch genommen werden kann, da der Reisende bestimmte Voraussetzungen (z. B. gesundheitliche Vorgaben) nicht erfüllt, obwohl Ameropa-Reisen seine diesbezüglichen vorvertraglichen Informationspflichten erfüllt hat.

Ameropa-Reisen wird sich jedoch, soweit es sich nicht um ganz geringfügige Beträge handelt, beim Leistungsträger um eine Rückerstattung bemühen und entsprechende Beträge an den Reisenden zurückbezahlen, sobald und soweit sie von den einzelnen Leistungsträgern tatsächlich an Ameropa-Reisen zurückerstattet worden sind.

## 8. Rücktritt wegen Nichterreichens der Mindestteilnehmerzahl

**8.1** Ameropa-Reisen kann bei Nichterreichens einer Mindestteilnehmerzahl nach Maßgabe folgender Regelungen zurücktreten:

**a)** Die Mindestteilnehmerzahl und der späteste Zeitpunkt des Zugangs der Rücktrittserklärung von Ameropa-Reisen beim Reisenden muss in der jeweiligen vorvertraglichen Unterrichtung angegeben sein.

**b)** Ameropa-Reisen hat die Mindestteilnehmerzahl und die späteste Rücktrittsfrist in der Reisebestätigung anzugeben.

**c)** Ameropa-Reisen ist verpflichtet, dem Reisenden gegenüber, die Absage der Reise unverzüglich zu erklären,

wenn feststeht, dass die Reise wegen Nichterreichens der Mindestteilnehmerzahl nicht durchgeführt wird.

**d)** Ein Rücktritt von Ameropa-Reisen später als 28 Tage vor Reisebeginn ist unzulässig.

**8.2** Der Reisende kann bei einer Absage die Teilnahme an einer mindestens gleichwertigen anderen Reise verlangen, wenn Ameropa-Reisen in der Lage ist, eine solche Reise ohne Mehrpreis für den Reisenden aus ihrem Angebot anzubieten. Der Reisende hat dieses Recht unverzüglich nach der Erklärung über die Absage der Reise durch Ameropa-Reisen gegenüber Ameropa-Reisen geltend zu machen.

**8.3** Wird die Reise aus diesem Grund nicht durchgeführt, erhält der Reisende auf den Reisepreis geleistete Zahlungen unverzüglich, spätestens innerhalb von 14 Tagen nach Rücktritt, zurück.

## 9. Kündigung durch Ameropa-Reisen aus verhaltensbedingten Gründen

**9.1** Ameropa-Reisen kann den Pauschalreisevertrag ohne Einhaltung einer Frist kündigen, wenn der Reisende ungeachtet einer Abmahnung von Ameropa-Reisen nachhaltig stört oder wenn der Reisende sich in solchem Maß vertragswidrig verhält, dass die sofortige Aufhebung des Vertrages gerechtfertigt ist. Dies gilt nicht, soweit das vertragswidrige Verhalten ursächlich auf einer Verletzung von Informationspflichten von Ameropa-Reisen beruht.

**9.2** Kündigt Ameropa-Reisen, so behält Ameropa-Reisen den Anspruch auf den Reisepreis. Ameropa-Reisen muss sich jedoch den Wert der ersparten Aufwendungen sowie diejenigen Vorteile anrechnen lassen, die Ameropa-Reisen aus einer anderweitigen Verwendung der nicht in Anspruch genommenen Leistung erlangt, einschließlich der von den Leistungsträgern gutgebrachten Beträge.

## 10. Obliegenheiten des Reisenden

### 10.1 Reiseunterlagen

Der Reisende hat Ameropa-Reisen oder seinen Reisevermittler, über den der Reisende die Pauschalreise gebucht hat, zu informieren, wenn der Reisende die notwendigen Reiseunterlagen (z. B. Flugschein, Hotelgutschein) nicht oder nicht vollständig innerhalb der von Ameropa-Reisen mitgeteilten Frist erhält.

### 10.2 Mängelanzeige/Abhilfeverlangen

**a)** Wird die gebuchte Reiseleistung nicht frei von Reismängeln erbracht, so kann der Reisende Abhilfe verlangen.

**b)** Soweit Ameropa-Reisen infolge einer schuldhaften Unterlassung der Mängelanzeige nicht Abhilfe schaffen konnte, kann der Reisende weder Minderungsansprüche nach § 651m BGB noch Schadensersatzansprüche nach § 651n BGB geltend machen.

**c)** Der Reisende ist verpflichtet, seine Mängelanzeige unverzüglich dem Vertreter von Ameropa-Reisen vor Ort (Reiseleitung, Agentur oder, wo diese nicht vorhanden ist, Hotelleitung oder Vermieter) zur Kenntnis zu geben. Ist ein Vertreter von Ameropa-Reisen vor Ort nicht vorhanden und vertraglich nicht geschuldet, sind etwaige Reismängel an Ameropa-Reisen unter der mitgeteilten Kontaktstelle von Ameropa-Reisen zur Kenntnis zu bringen; über die Erreichbarkeit des Vertreters von Ameropa-Reisen bzw. seiner Kontaktstelle vor Ort wird der Reisende in der Reisebestätigung unterrichtet. Der Reisende kann jedoch die Mängelanzeige auch seinem Reisevermittler, über den er die Pauschalreise gebucht hat, zur Kenntnis bringen.

**d)** Der Vertreter von Ameropa-Reisen ist beauftragt, für Abhilfe zu sorgen, sofern dies möglich ist. Er ist jedoch nicht befugt, Ansprüche anzuerkennen.

**10.3** Fristsetzung vor Kündigung: Will der Reisende den Pauschalreisevertrag wegen eines Reismangels der in § 651i Abs. (2) BGB bezeichneten Art, sofern er erheblich ist, nach § 651l BGB kündigen, hat der Reisende Ameropa-Reisen zuvor eine angemessene Frist zur Abhilfeleistung zu setzen. Dies gilt nur dann nicht, wenn die Abhilfe von Ameropa-Reisen verweigert wird oder wenn die sofortige Abhilfe notwendig ist.

### 10.4 Obliegenheiten bei Gepäckverlust, -beschädigung und -verspätung bei Flugbeförderung

**a)** Der Reisende wird darauf hingewiesen, dass Gepäckverlust, -beschädigung und -verspätung im Zusammenhang mit Flugreisen nach den luftverkehrsrechtlichen Bestimmungen vom Reisenden unverzüglich vor Ort mittels Schadensanzeige („P.I.R.“) der zuständigen Fluggesellschaft anzuzeigen sind. Ameropa-Reisen empfiehlt dem Reisenden, sich aus Nachweisgründen von der Fluggesellschaft hierüber eine Bestätigung in Textform aushändigen zu lassen. Fluggesellschaften und Ameropa-Reisen können die Erstattungen aufgrund internationaler Übereinkünfte ablehnen, wenn die Schadensanzeige nicht ausgefüllt worden ist und zusätzlich eine schriftliche Geltendmachung eines Schadens bei Gepäckbeschädigung nicht binnen 7 Tagen bzw. bei Verspätung nicht innerhalb 21 Tagen nach Aushändigung erfolgt ist.

**b)** Zusätzlich ist der Verlust, die Beschädigung oder die Fehlleistung von Reisegepäck unverzüglich Ameropa-Reisen, ihrem Vertreter bzw. ihrer Kontaktstelle oder dem Reisevermittler anzuzeigen, sofern der Reisende reiserechtliche Gewährleistungsansprüche geltend machen möchte. Dies entbindet den Reisenden nicht davon, die Schadensanzeige nach den luftverkehrsrechtlichen Bestimmungen an die Fluggesellschaft gemäß Buchst. a) innerhalb der vorstehenden Fristen zu erstatten.

## 11. Beschränkung der Haftung

**11.1** Die vertragliche Haftung von Ameropa-Reisen für Schäden, die nicht aus der Verletzung des Lebens, des Körpers oder der Gesundheit resultieren und nicht schuldhaft herbeigeführt wurden, ist auf den dreifachen Reisepreis beschränkt. Möglicherweise

darüberhinausgehende Ansprüche nach dem Montrealer Übereinkommen bzw. dem Luftverkehrsgesetz bleiben von dieser Haftungsbeschränkung unberührt.

**11.2** Ameropa-Reisen haftet nicht für Leistungsstörungen, Personen- und Sachschäden im Zusammenhang mit Leistungen, die als Fremdleistungen lediglich vermittelt werden (z. B. vermittelte Ausflüge, Sportveranstaltungen, Theaterbesuche, Ausstellungen, Beförderungsleistungen von und zum ausgeschriebenen Ausgangs- und Zielort, ärztliche Leistungen, Therapieleistungen, Massagen oder sonstige Heilbehandlungen), wenn diese Leistungen in der jeweiligen Leistungsbeschreibung und der Buchungsbestätigung ausdrücklich und unter Angabe der Identität und Anschrift des vermittelten Vertragspartners als Fremdleistungen so eindeutig gekennzeichnet wurden, dass sie für den Reisenden erkennbar nicht Bestandteil der Pauschalreise von Ameropa-Reisen sind und im Übrigen die Vorgaben der §§ 651b, 651c, 651w und 651y BGB ordnungsgemäß erfüllt wurden. Ameropa-Reisen haftet jedoch, wenn und insoweit für einen Schaden des Reisenden die Verletzung von Hinweis-, Aufklärungs- oder Informationspflichten von Ameropa-Reisen ursächlich geworden ist. Die Haftung aus dem Vermittlungsverhältnis bleibt hiervon unberührt.

**11.3** Ameropa-Reisen haftet nicht für Leistungen, die durch den Reisenden lediglich anlässlich der Pauschalreise in Anspruch genommen werden, jedoch nicht von Ameropa-Reisen oder deren Vertreter vor Ort, sondern beispielsweise durch das Hotel oder andere Personen oder Unternehmen in eigener Verantwortung vermittelt oder veranstaltet werden.

Für in der Pauschalreise enthaltene ärztliche Leistungen, Therapieleistungen, Massagen oder sonstige Heilbehandlungen ist seitens Ameropa-Reisen weder ein Heil- oder Kurerfolg geschuldet noch haftet Ameropa-Reisen für den (Nicht-)Eintritt eines solchen Erfolges.

## 12. Geltendmachung von Ansprüchen, Verjährung

Ansprüche nach § 651i Abs. 3 Nr. 2, 4-7 BGB hat der Reisende gegenüber Ameropa-Reisen geltend zu machen. Die Geltendmachung kann auch über den Reisevermittler erfolgen, wenn die Pauschalreise über diesen Reisevermittler gebucht war. Eine Geltendmachung in Textform wird empfohlen. Die in § 651i Abs. (3) BGB aufgeführten reisevertraglichen Ansprüche verjähren in zwei Jahren. Die Verjährung beginnt mit dem Tag, an dem die Pauschalreise dem Vertrag nach enden sollte.

## 13. Informationspflichten über die Identität des ausführenden Luftfahrtunternehmens

**13.1** Ameropa-Reisen informiert den Reisenden bei Buchung entsprechend der EU-Verordnung zur Unterrichtung von Fluggästen über die Identität des ausführenden Luftfahrtunternehmens vor oder spätestens bei der Buchung über die Identität der ausführenden Fluggesellschaft(en) bezüglich sämtlicher im Rahmen der gebuchten Reise zu erbringenden Flugbeförderungsleistungen.

**13.2** Steht/Stehen bei der Buchung die ausführende(n) Fluggesellschaft(en) noch nicht fest, so ist Ameropa-Reisen verpflichtet, dem Reisenden die Fluggesellschaft bzw. die Fluggesellschaften zu nennen, die wahrscheinlich den Flug durchführen wird bzw. werden. Sobald Ameropa-Reisen weiß, welche Fluggesellschaft den Flug durchführt, wird Ameropa-Reisen den Reisenden informieren.

**13.3** Wechselt die dem Reisenden als ausführende Fluggesellschaft genannte Fluggesellschaft, wird Ameropa-Reisen den Reisenden unverzüglich und so rasch dies mit angemessenen Mitteln möglich ist über den Wechsel informieren.

**13.4** Die entsprechend der EG-Verordnung erstellte „Black List“ (Fluggesellschaften, denen die Nutzung des Luftraumes über den Mitgliedstaaten untersagt ist) ist auf den Internet-Seiten von Ameropa-Reisen oder direkt über [https://transport.ec.europa.eu/transport-themes/eu-air-safety-list\\_de](https://transport.ec.europa.eu/transport-themes/eu-air-safety-list_de) abrufbar und in den Geschäftsräumen von Ameropa-Reisen einzusehen.

## 14. Pass-, Visa- und Gesundheitsvorschriften

**14.1** Ameropa-Reisen wird den Reisenden über allgemeine Pass- und Visafordernisse sowie gesundheitspolizeiliche Formalitäten des Bestimmungslandes einschließlich der ungefähren Fristen für die Erlangung von gegebenenfalls notwendigen Visa vor Vertragsabschluss sowie über deren evtl. Änderungen vor Reiseantritt unterrichten.

**14.2** Der Reisende ist verantwortlich für das Beschaffen und Mitführen der behördlich notwendigen Reisedokumente, eventuell erforderlicher Impfungen sowie das Einhalten von Zoll- und Devisenvorschriften. Nachteile, die aus der Nichtbeachtung dieser Vorschriften erwachsen, z. B. die Zahlung von Rücktrittskosten, gehen zu Lasten des Reisenden. Dies gilt nicht, wenn Ameropa-Reisen nicht, unzureichend oder falsch informiert hat.

**14.3** Ameropa-Reisen haftet nicht für die rechtzeitige Erteilung und den Zugang notwendiger Visa durch die jeweilige diplomatische Vertretung, wenn der Reisende Ameropa-Reisen mit der Besorgung beauftragt hat, es sei denn, dass Ameropa-Reisen eigene Pflichten schuldhaft verletzt hat.

Fortsetzung von Seite 159

## 15. Reiseschutz, Versicherungen

**15.1** In den Reisepreisen ist keine Reiserücktrittskostenversicherung enthalten.

Wenn Reisende nach Maßgabe von Ziffer 5 dieser Allgemeinen Geschäftsbedingungen vor Reisebeginn vom Pauschalreisevertrag zurücktreten, ist Ameropa-Reisen berechtigt, gemäß der dortigen Grundsätze und Regelungen eine angemessene Entschädigung vom Reisenden zu verlangen. Ameropa-Reisen empfiehlt dem Reisenden deshalb die Ameropa Reiserücktrittskostenversicherung der HanseMerkur Reiseversicherung AG, die gemäß den Versicherungsbedingungen der Hanse Merkur Reiseversicherung AG und abzüglich eines möglichen Selbstbehaltes für abgesicherte Fälle die Stornokosten übernehmen kann.

**15.2.** Außerdem wird der Abschluss einer Versicherung zur Deckung der Rückführungskosten bei Unfall oder Krankheit, bei Pauschalreisen mit Auslandsbezug einer Auslandskranken-Versicherung sowie einer Reiseabbruch-Versicherung dringend empfohlen.

## 16. Datenschutz

**16.1** Personenbezogene Daten des Reisenden werden von Ameropa-Reisen für die Vertragsdurchführung und die damit verbundenen Zwecke entsprechend den gesetzlichen Bestimmungen gespeichert und verarbeitet. Eine Übermittlung der Daten des Reisenden an unbeteiligte Dritte findet nicht statt. Eine Übermittlung an beteiligte Leistungsträger, die dem Reisenden gegenüber die vertraglich vereinbarten Leistungen erbringen,

ist für die Leistungserbringung erforderlich. Soweit Reiseleistungen außerhalb der EU erbracht werden, findet deshalb auch eine Übermittlung in Drittstaaten außerhalb der EU statt, sofern dies für die Vertrags-erfüllung erforderlich ist. Für die Datenverarbeitung können teilweise Auftragnehmer eingesetzt werden, die vertraglich verpflichtet sind gemäß Art. 28 DSGVO. Die ausführlichen Hinweise zum Datenschutz und zur Verarbeitung und Speicherung der Daten des Reisenden sowie dessen Rechten als Betroffener (insbesondere Auskunfts- und Widerspruchsrechte) finden sich auch in der Ameropa-Reisen Datenschutzerklärung, welche jederzeit unter <https://www.ameropa.de/allgemeines/datenschutz> oder bei Ameropa-Reisen im Büro einsehbar ist oder die Ameropa-Reisen dem Reisenden gerne nach Aufforderung übersenden.

**16.2** Die Vorschriften der DSGVO und des Bundesdatenschutzgesetzes finden Anwendung.

## 17. Besondere Regelungen im Zusammenhang mit Pandemien (insbesondere dem Corona-Virus)

**17.1** Die Parteien sind sich einig, dass die vereinbarten Reiseleistungen durch die jeweiligen Leistungserbringer stets unter Einhaltung und nach Maßgabe der zum jeweiligen Reisezeitpunkt geltenden behördlichen Vorgaben und Auflagen zu erbringen sind.

**17.2** Der Reisende erklärt sich einverstanden, angemessene Nutzungsregelungen oder -beschränkungen der Leistungserbringer bei der Inanspruchnahme von Reiseleistungen zu beachten und im Falle von auftretenden

typischen Krankheitssymptomen die Reiseleitung und den Leistungsträger unverzüglich zu verständigen.

**17.3** Durch die vorstehenden Regelungen bleiben die Rechte des Reisenden aus § 651i BGB unberührt.

## 18. Alternative Streitbeilegung; Rechtswahl- und Gerichtsstandsvereinbarung;

**18.1** Ameropa-Reisen weist im Hinblick auf das Gesetz über Verbraucherstreitbeilegung darauf hin, dass Ameropa-Reisen nicht an einer freiwilligen Verbraucherstreitbeilegung teilnimmt. Sofern eine Verbraucherstreitbeilegung nach Drucklegung dieser Reisebedingungen für Ameropa-Reisen verpflichtend würde, informiert Ameropa-Reisen die Verbraucher hierüber in geeigneter Form.

**18.2** Für Reisende, die nicht Angehörige eines Mitgliedstaats der Europäischen Union oder Schweizer Staatsbürger sind, wird für das gesamte Rechts- und Vertragsverhältnis zwischen dem Reisenden und Ameropa-Reisen die ausschließliche Geltung des deutschen Rechts vereinbart. Solche Reisende können Ameropa-Reisen ausschließlich am Sitz von Ameropa-Reisen verklagen.

**18.3** Für Klagen von Ameropa-Reisen gegen Reisende, bzw. Vertragspartner des Pauschalreisevertrages, die Kaufleute, juristische Personen des öffentlichen oder privaten Rechts oder Personen sind, die ihren Wohnsitz oder gewöhnlichen Aufenthaltsort im Ausland haben, oder deren Wohnsitz oder gewöhnlicher Aufenthalt im Zeitpunkt der Klageerhebung nicht bekannt ist, wird als Gerichtsstand der Sitz von Ameropa-Reisen vereinbart.

**18.4** Die vorstehenden Bestimmungen 18.2 und 18.3 gelten nicht,

a) wenn und insoweit sich aus vertraglich nicht abdingbaren Bestimmungen internationaler Abkommen, die auf dem Pauschalreisevertrag zwischen dem Reisenden und Ameropa-Reisen anzuwenden sind, etwas anderes zugunsten des Reisenden ergibt oder

b) wenn und insoweit auf den Pauschalreisevertrag anwendbare, nicht abdingbare Bestimmungen im Mitgliedstaat der EU, dem der Reisende angehört, für den Reisenden günstiger sind als die vorstehenden Bestimmungen oder die entsprechenden deutschen Vorschriften.

## Leistungsverantwortlicher Reiseveranstalter ist:

Ameropa-Reisen GmbH  
Siemensstraße 27  
61352 Bad Homburg v. d. H.  
Telefon: +49 (0) 6172 109 0  
E-Mail: [info@ameropa.de](mailto:info@ameropa.de)



Wir akzeptieren:



Restaurantwagen Rovos Rail

## Wissenwertes über Luxus- und First-Class-Zugreisen

### Vor der Reise

#### Reisedauer

Luxus- und First-Class-Zugreisen sind in unterschiedlichen Preiskategorien und Reisedauern buchbar.

#### Langfristig buchbar

Reisen in Luxus- und First-Class-Zügen werden langfristig gebucht. Deshalb sind alle Reiseternine immer schnell zur Buchung freigeschaltet (Preise laut System).

#### Entspannt reisen

Reisen Sie lieber frühzeitig an. Oftmals lohnt sich eine Vor- und/oder Nachübernachtung. So starten Sie stressfrei zu Ihrer Luxus- bzw. First-Class-Zugreise und können diese von Anfang an genießen. Gerne sind wir Ihnen bei der Buchung eines Hotels als Vor- bzw. Nachprogramm behilflich.

#### Reiseinformationen

Individuelle Hinweise zu jeder Reise erhalten Sie gesondert mit den ausführlichen Reiseunterlagen.

#### Kundenwünsche

Lebensträume sind individuell – deshalb ist Ameropa flexibel. Fragen Sie bei uns an und teilen uns Ihre Wünsche mit.

#### Versicherung

Wir empfehlen Ihnen den Abschluss einer angemessenen Reiseversicherung und beraten Sie dabei gerne.

#### Verpflegungswünsche

Bitte geben Sie Wünsche zu vegetarischer, vegane, glutenfreie oder diabetische Kost bei der Buchung an.



Restaurantwagen Royal Scotsman

## Während der Reise

### Gepäckempfehlung

Nehmen Sie normales Handgepäck, Kleidersack oder eine kleine Reisetasche/ ein Koffer für die Nacht (je nach Reisedauer) mit, da der Platz im Abteil begrenzt ist. Bitte versehen Sie alle Gepäckstücke mit den dafür vorgesehenen Anhängern und einem Schloss.

### Handgepäck

Reisepass bzw. Personalausweis, Tickets, Schmuck, Geld, Fotoausrüstung sowie Medikamente sollten nicht aufgegeben werden.

### Kleidung Allgemein

Im Allgemeinen sollte sich Ihre Kleidung (vor allem auf Ausflügen) nach der Jahreszeit und Region richten. Denken Sie bitte auch an kulturelle und religiöse Gegebenheiten.

### Kleidungempfehlung Luxuszüge

**Al Ándalus, El Transcantábrico Gran Lujo, Costa Verde Express, Deccan Odyssey, Canadian Prestige Class, Rocky Mountaineer GoldLeaf Class:** Keine Kleidervorschrift. Tagsüber angemessene Freizeitkleidung. Abends Jackett.

### Rovos Rail, Blue Train, S Journey, Indian

**Pacific Luxusabbinen:** Tagsüber Freizeitkleidung. Abends Jackett und Krawatte bzw. Abendgarderobe, z. B. Cocktailkleid.



Venice Simplon-Orient-Express

### Royal Scotsman, Britannic Explorer:

Tagsüber angemessene Freizeitkleidung, Regenjacke und ggf. Golfschuhe. Festliche Dinner: Smoking, ggf. Anzug, Krawatte, Festtagstracht (z. B. Kilt). Für die Damen gilt Abendgarderobe, z. B. Cocktailkleid. Informelle Dinner: Oberhemd mit Jackett (ohne Krawatte).

### Venice Simplon-Orient-Express, La Dolce Vita Orient Express, Eastern & Oriental Express:

„You are never overdressed on the Orient-Express“. Dinner: Smoking (mind. Jackett und Krawatte) bzw. Cocktailkleid. Tagsüber: sportlich-elegant (keine Jeans und Turnschuhe).

### Glacier Express Excellence Class:

Angemessene Freizeitkleidung.

### Trinkgeld und Zahlungsmittel

Das Trinkgeld sollte dem Niveau des Zuges angemessen sein. Kreditkarten werden meistens akzeptiert, die Bordwährung kann variieren.

**Buchung per Computer-Reservierungssystem (Amadeus/TOMA, Sabre/Merlin, Bewotec/myJack, Schmetterling/NEO, CosmoNaut/TBM usw.)**

Beispiel: Kurztrip nach Südschweden, 4-tägige individuelle Linienzug- & Schiffsreise ab/bis Rostock, 18.-21.6.2026, 2 Personen  
 Fährt nach/von Trelleborg inklusive Unterbringung an Bord in einer Doppelkabine, 3 Übernachtungen inklusive Frühstück im Hotel in Malmö, Verpflegung laut Programm und Zugfahrt von Trelleborg nach Malmö und zurück. Buchung inklusive der zubuchbaren Leistungen „Zugticket 2. Klasse Hin-/Rückfahrt Kopenhagen“ und „Zuschlag Nachtüberfahrt TT-Line“ sowie Hin- und Rückfahrt nach/von Rostock mit der Deutschen Bahn und einer Reiseversicherung (Premium-Schutz ohne Selbstbehalt).

Aktion	Veranstalter	Reiseart	Pers.	Agentur-Nr.	Vorgangs-Nr.	Berater							
BA	AME		2										
Meldung													
MFZ													
Mark.	Pos.	Anf.-Code	Leistungs-Code	Unterbr.	Vpfl. Bel.	Anz.	Von	Bis	Teilnehm.- Zuordn.*	Status	Preis	<b>Sollten Fragen zur Buchbarkeit oder zur Reise selbst auftreten, hilft Ihnen unser Serviceteam Erlebnisreisen gerne weiter. Es ist möglich, Änderungen im Reiseverlauf oder der Dauer bei unseren individuellen Bahn-Erlebnisreisen anzufragen.            E-Mail: <a href="mailto:erlebnis@ameropa.de">erlebnis@ameropa.de</a>            Telefon: 06172 109 222</b>  <b>Servicezeiten:</b> <b>Montag-Freitag: 9.00-18.00 Uhr</b> <b>Samstag: 9.00-14.00 Uhr</b> <b>Wir freuen uns auf Ihre Anfragen.</b>	
	01	H	201675	DZ1L		1	180626	210626	1-2		578,00 €		
	02	ZUB	2016X6	X01X		2	170626	180626	1-2		40,00 €		
	03	ZUB	2016X5	X01X		2	200626	200626	1-2		60,00 €		
	04	ZUB	2016X6	X01X		2	210626	220626	1-2		40,00 €		
	05	BA	105				170626	220626	1-2	tagesaktueller Preis			
	06	V	RS50			1	170626	220626	1		52,00 €		

\* Zuordnung: Teilnehmer der gebuchten Leistung immer zuordnen. Wichtig z. B. bei der Reiseversicherung, da Paketangebot für alle Reisenden.

Jede Bahn-Erlebnisreise – egal ob 4-tägiger Kurztrip oder 21-tägige Luxuszug-Reise mit einer Fülle an Inklusivleistungen – ist in einer Leistungszeile im CRS buchbar!

**Die Leistungscodierung 201675 (siehe 1. Leistungszeile) enthält:**

- Fährt mit TT-Line Rostock – Trelleborg – Rostock inklusive Unterbringung in einer Doppelkabine
- Zugticket Trelleborg – Malmö und zurück in der 2. Klasse
- 3 Übernachtungen inklusive Frühstück in einem 3-Sterne Hotel in Malmö
- Reisedokumentation

**Folgende Leistungen sind in diesem Buchungsbeispiel dazu gebucht:**

- Zubuchbarer Ausflug "Zugticket 2. Klasse für die Hin- und Rückfahrt nach Kopenhagen" am 3. Tag in Malmö (siehe 3. Leistungszeile)
- Upgrade Fährüberfahrt "Zuschlag Nachtüberfahrt TT-Line" für die Hinreise (siehe 2. Leistungszeile) und Rückreise (siehe 4. Leistungszeile) in einer Schlafkabine  
Hinweis: bedingt pro Fahrt einen zusätzlichen Reisetag, d. h. die Einschiffung für die Nachtüberfahrt nach Trelleborg erfolgt am Vortag des 1. Reisetages, die Rückfahrt beginnend am 4. Reisetag endet nach der Nachtüberfahrt am darauffolgenden Tag
- Bahnfahrt: Hin- und Rückfahrt mit der Deutschen Bahn z. B. ab/bis Frankfurt nach/von Rostock (siehe 5. Leistungszeile, verbindungs-basierte Auswahl nach Eingabe nötig, dynamische Preise – analog der Zubuchung der Bahnfahrt bei einer Städtereise)
- Reiseversicherung: Premium-Schutz der HanseMercur ohne Selbstbehalt als Paarversicherung (bis 1.000 € Reisepreis, siehe 6. Leistungszeile)  
Hinweis: Prüfen Sie für den Kunden, ob das einzelne Versichern jedes Reisenden (Reisepreise pro Person) oder das Abschließen einer Paarversicherung (Gesamtreisepreis) günstiger ist.

## Gut zu wissen

**Übertrag aus der Rundreisen-Suche in Bistro Portal**

Alle Ameropa-Rundreisen finden Sie in Bistro Portal im Bereich „Rundreisen“ (Rundreisen-Suche) unter dem Reiter „Nur Rundreise“.

Über die konkrete Eingabe des Leistungscode oder die Suche über die Reisearten „Bahnreise“ und „Erlebnisreise“ sowie weitere individuelle Filterkriterien (Reiseziel, Reisezeitraum, Reisedauer, Veranstalter AME) können Sie die gewünschten Reisen darstellen, mit Klick auf einen konkreten Reisetag auf Vakanz prüfen und in die Paxlounge oder an Ihr nachgelagertes CRS übergeben. Die 1. Leistungszeile der TOMA-Maske wird dann für Sie vorausgefüllt. Eine Bedienungsanleitung zur Bistro Rundreisen-Suche finden Sie unter:

[www.ameropa.de/rundreisensuche](http://www.ameropa.de/rundreisensuche)

**Füllen der TOMA-Maske**

Die benötigten Informationen zum Ausfüllen der Leistungszeilen in der TOMA-Maske können Sie den Preistabellen bei der jeweiligen Reiseausschreibung entnehmen. „ANF“ nennt Ihnen den Anforderungscode (H oder P), hinter „Leistung“ steht der Leistungscode der Reise und in der Spalte „Unterbr.“ sind die verschiedenen Zimmerkürzel aufgelistet sowie unten folgend die angebotenen Reisetage. Auch für die Zusatzleistungen finden Sie alle benötigten Informationen in der Reiseausschreibung in der Kategorie „Zubuchbare Ausflüge“ oder direkt in der Preistabelle.

**Reisebestandteile auf RQ**

Fragen Sie gerne auch Bahn-Erlebnisreisen an, die den Status „Auf Anfrage“ im CRS haben. Vor allem bei exklusiven Reisen mit einer kleinen Personenzahl pro Reisetag werden nur selten feste Kontingente an Veranstalter vergeben, Anfragen aber bei Verfügbarkeiten stets gewährt.

**Optionen**

Es ist möglich, mit Aktion O bzw. OC für die ausgewählte Bahn-Erlebnisreise eine Option anzulegen. Diese wird nach 3 Tagen automatisch zu einer Festbuchung.

**Visum**

Es wird zwischen zubuchbaren Visa (diese stehen mit Leistungscode in der Reiseausschreibung) und Visa unterschieden, die vom Kunden selbst organisiert werden müssen (z. B. Online-Visa).

Bei zubuchbaren Visa wickelt Ameropa die für ein Visum notwendigen Schritte im Vorfeld für Ihre Kunden ab. Über Visa, bei denen die Beantragung in Eigenregie erfolgt, informieren wir in der Kategorie „Gut zu wissen“. Wir möchten Sie darauf hinweisen, dass sich Visabestimmungen hinsichtlich Preisen und Genehmigungsbedingungen unterjährig ändern können.

**Bahn**

Sofern der Start- und Zielort der Bahn-Erlebnisreise mit der Deutschen Bahn erreichbar ist (in der Regel bei unseren Bahn-Erlebnisreisen in Deutschland und den angrenzenden Nachbarländern), kann die Bahnfahrt als zubuchbare Leistung in einer weiteren Leistungszeile mit Anf.-Code BA, der IBNR des Abfahrtsbahnhofs im Feld Leistungs-Code sowie dem Reisedatum zugebucht werden. Eine Buchungshilfe finden Sie unter:

[www.ameropa.de/bahn-buchung](http://www.ameropa.de/bahn-buchung)

Es ist auch die Zubuchung von Gabelfahrten möglich (z. B. bei unseren Schweiz-Rundreisen, bei denen die Hinfahrt zum Ort A in der Schweiz und die Rückfahrt ab Ort B in der Schweiz erfolgt). Hierzu müssen zwei Bahn-Leistungszeilen wie folgt gefüllt werden: 1. Leistungszeile: Anf. BA, im Feld Leistungs-Code IBNR des deutschen Abfahrtsbahnhofs und Anreisedatum; 2. Leistungszeile: Anf. BA, im Feld Leistungs-Code

IBNR des deutschen Ankunftsbahnhofs und Rückreisedatum. Im Folgenden wird mit Aktion BA zuerst die Hinfahrt und nach erneuter Aktion BA die Rückfahrt ausgewählt.

**Flug**

Die Fluganreise ist bei vielen unserer Bahn-Erlebnisreisen schon in den Reiseleistungen inkludiert. Wo dies nicht der Fall ist, kann die Fluganreise (beispielsweise auch in der Premium Economy Class oder Business Class) auf Anfrage über unser Serviceteam Erlebnisreisen dazugebucht werden.

In der Reiseausschreibung genannte zubuchbare Zubringerflüge sind stets nach Verfügbarkeit und auf Anfrage buchbar.

**Reiseversicherungen bei hohen Reisepreisen**

Mit unserem Versicherungsangebot der HanseMercur können Sie Paarversicherungen bis zu einem Gesamtreisepreis von 12.000 € sowie Einzelreiseversicherungen bis zu einem Reisepreis pro Person von 12.000 € abschließen.

Bei gewünschter Absicherung von Reisepreisen über 12.000 € pro Person kann sich der Kunde direkt an die sogenannte IDD Hotline der HanseMercur wenden (IDD Hotline: 040 60 02 07 80) und unter Nennung der Agenturnummer 4425195 und dem Vermittler AMEROPA auch höhere Reisepreise abschließen lassen. Weiterführende Informationen zu den Versicherungsleistungen finden Sie unter:

[www.ameropa.de/reiseversicherung](http://www.ameropa.de/reiseversicherung)

**Weiterführende Informationen** rund um die Buchung von Bahn-Erlebnisreisen finden Sie auch im Ameropa-Infonet unter:

[www.ameropa.de/ber-buchung](http://www.ameropa.de/ber-buchung)

# Inhaltsverzeichnis

	Zugart	Seite	mit Reisebegleitung	ohne Reisebegleitung
<b>Afrika</b>				
African Explorer von Kapstadt nach Windhoek	Sonderzug	46	●	
African Explorer von Pretoria zu den Viktoriafällen	Sonderzug	47	●	
Auf Golf-Safari im Rovos Rail	Luxuszug	32	●	
Blue Train	Luxuszug	39	●	
Marokko – Wüsten-Express und Märchen aus 1.001 Nacht	Linienzug	49	●	
Rovos Rail von Südafrika nach Tansania	Luxuszug	34	●	
Rovos Rail African Collage Route	Luxuszug	32	●	
Rovos Rail Collections inklusive Zambezi Queen	Luxuszug	38	●	
Rovos Rail Collections Victoria Falls – Kapstadt	Luxuszug	38	●	
Rovos Rail – Eleganz vom Kap bis zum Krüger Park	Luxuszug	33	●	
Rovos Rail Pretoria – Victoria Falls	Luxuszug	37	●	
Rovos Rail Southern Cross Pretoria – Victoria Falls	Luxuszug	36	●	
Rovos Rail „Pride of Africa“	Luxuszug	30-31	●	
Rovos Rail – Vor- und Nachprogramm	Neu Luxuszug	35		●
Safari & Sonne – Kenias Naturwunder hautnah	Neu Linienzug	48	●	

<b>Amerika</b>				
Goldener Ahorn Toronto – Vancouver	Linienzug	52	●	
Im Canadian quer durch Kanada	Linienzug	54	●	
Kanada & Alaska per Bahn und Schiff	Linienzug, Schiffsreise	56	●	
Calgary – Anchorage	Linienzug, Schiffsreise	57	●	
Kanada Kreuzfahrt und Alaska Vancouver – Anchorage	Linienzug, Schiffsreise	57	●	
Kanadas Städte und Natur & Vorprogramm New York	Neu Linienzug	55	●	
Kurzreisen im Rocky Mountaineer	Neu Linienzug	50	●	
Savoir-Vivre in Ost-Kanada – von Halifax nach Toronto	Neu Linienzug	58	●	
Trans Canada Explorer	Linienzug	53	●	
Trans Canada „First Class“ per Bahn	Luxuszug	40	●	
Transkanadische Eisenbahn	Linienzug	54	●	
Westkanada entdecken – per Bahn und Mietwagen	Neu Linienzug	51	●	
Zugabenteuer Mexiko / Verlängerung Puerto Vallarta	Neu Linienzug	60-61	●	

<b>Südamerika</b>				
Abenteuer Anden – Argentinien, Bolivien und Peru	Neu Linienzug	59	●	

<b>Asien</b>				
Auf Schienen zum Dach der Welt – Lhasa-Bahn	Linienzug	70	●	
Chinas spektakuläre Höhepunkte & Yangtze-Kreuzfahrt	Linienzug, Schiffsreise	71	●	
Eastern & Oriental Express	Luxuszug	26	●	
Indien – Mit der Bahn zu den Schätzen Rajasthans	Neu Linienzug	67	●	
Japan per Bahn entdecken	Linienzug	73	●	
Japan – Rundreise durch das Land des Lächelns	Linienzug	72	●	
Magischer Kaukasus – Armenien & Georgien für Entdecker	Neu Linienzug	77	●	
Mit dem First-Class-Zug Sjourney durch Vietnam	First-Class-Zug	27	●	
Mit dem Transanatolien-Express durch die Türkei	Neu Sonderzug	76	●	
Mit dem Traumzug Deccan Odyssey durch Indien	Luxuszug	28-29	●	
Sagenhafte Seidenstraße	Sonderzug	75	●	
Sri Lankas kulturelle Schätze und Naturwunder	Neu Linienzug	66	●	
Südkorea hautnah	Neu Linienzug	74	●	
The Blue Jasmine – Mit dem historischen Zug durch Thailand	Neu Sonderzug	69	●	
Vietnam entdecken – Halongbucht bis Mekongdelta	Neu Linienzug	68	●	

<b>Australien &amp; Neuseeland</b>				
Australiens Züge – The Ghan, Indian Pacific und Great Southern	Neu Linienzug	64-65	●	
Indian Pacific „First Class“ – Von Sydney nach Perth	Neu Luxuszug	41	●	
Neuseeland – Eine Entdeckungsreise von Nord nach Süd	Neu Linienzug	62	●	
The Ghan – Mit dem Traumzug durch Australien	Linienzug	63	●	

<b>Europa</b>				
Venice Simplon-Orient-Express, A Belmond Train, Europe	Luxuszug	14-15	●	
Venice Simplon-Orient-Express – Vor- u. Nachprogramm	Neu Luxuszug	18	●	

<b>Bulgarien</b>				
Bulgarien per Bahn – Geschichte, Kultur und Küste	Neu Sonderzug	79	●	

<b>Deutschland</b>				
Bahn-Wandern im Harz	Linienzug	148	●	
Dresden und Sächsische Schweiz	Linienzug	127	●	
Harzer Traditionszüge	Linienzug	127	●	
Unterwegs auf Saar, Mosel, Rhein und Neckar	Flusskreuzfahrt	126	●	
Zugspitze und Albspix	Linienzug	148	●	

<b>Europa</b>				
<b>Deutschland/Österreich/Osteuropa</b>				
Donauwalzer per Schiff – MS-SE Manon	Flusskreuzfahrt	125	●	
Perlen der Donau – MS Serenade 1	Flusskreuzfahrt	125	●	

<b>Frankreich</b>				
Bahn-Wandern auf Korsika	Linienzug	153	●	

<b>Frankreich/Kanalinseln</b>				
Die Kanalinseln entdecken	Linienzug	122	●	

<b>Großbritannien</b>				
Bahn-Wandern in Schottland	Linienzug	155	●	
Britannic Explorer, A Belmond Train, United Kingdom	Neu Luxuszug	12	●	
Britannic Explorer – Vor- und Nachprogramm	Neu Luxuszug	13	●	
Cornwall per Bahn entdecken	Linienzug	81	●	
Highlands-Highlights Schottlands	Linienzug	84	●	
Royal Scotsman, A Belmond Train, Scotland	Luxuszug	10-11	●	
Royal Scotsman – Vor- und Nachprogramm	Neu Luxuszug	13	●	
Schottische Highlands per Bahn	Linienzug	85	●	
Schottland-Kreuzfahrt – Ins Herz der Highlands	Linienzug + Schiff	87	●	
Schottland – Unterwegs in den Highlands	Neu Linienzug	86	●	
Südinglands schönste Seiten	Neu Rundreise	83	●	
Very British – royale Bauten & mystische Orte in England	Linienzug	82	●	
Whisky-Route Schottland	Linienzug	84	●	

<b>Irland</b>				
Bahn-Wandern irischer Kerry Way	Linienzug	155	●	
Irlands schönste Filmschauplätze entdecken	Linienzug	80	●	

<b>Italien</b>				
Bahnerlebnis Südtirol – Zwischen Meran und Dolomiten	Linienzug	115	●	
Dolce Vita in der Toskana	Neu Linienzug	118	●	
Italienische Schienenkreuzfahrt ab/bis Bologna	Neu Sonderzug	117	●	
La Dolce Vita Orient Express	Luxuszug	16-17	●	
La Dolce Vita Orient Express – Vor und Nachprogramm	Neu Luxuszug	18	●	
Von der Lagune zur ewigen Stadt – Italien per Bahn	Linienzug	116	●	

<b>Kroatien/Slowenien/Österreich</b>				
Kroatische Riviera – First-Class Bahnerlebnis	Neu Sonderzug	120	●	

<b>Österreich</b>				
Österreichs Schönheiten auf Schienen entdecken	Linienzug	123	●	

<b>Polen</b>				
Masurische Impressionen – MS Classic Lady	Linienzug + Schiff	124	●	

<b>Portugal</b>				
Portugals Schätze auf Schienen	Neu Linienzug	119	●	

<b>Serbien/Montenegro</b>				
Serbien und Montenegro – Das Herz des Balkans	Neu Linienzug	119	●	

<b>Schweiz</b>				
Alpenzüge & Bergdörfer	Linienzug	141	●	
Auf Schienen durch die Schweiz	Linienzug	142	●	
Bahn-Wandern Davos	Linienzug	152	●	
Bahn-Wandern Glacier Express	Linienzug	150	●	
Bahn-Wandern GoldenPass & Genfer See	Linienzug	151	●	
Bahn-Wandern Jungfraueregion	Linienzug	149	●	
Bahn-Wandern Rheinquelle	Linienzug	150	●	
Bahn-Wandern Rheinschlucht	Linienzug	152	●	
Bernina und Glacier Express	Linienzug	140	●	
Big Five am Vierwaldstättersee	Linienzug	143	●	
Die Höhepunkte der Schweiz	Linienzug	137	●	
Die kleine Glacier-Reise	Linienzug	132	●	
Die Perlen der Schweiz	Linienzug	140	●	
Excellence Class – Premiumreise im Glacier Express	Luxuszug	43	●	
Faszination Glacier Express	Neu Linienzug	135	●	
Glacier Express Individuell	Linienzug	135	●	
Glacier Express erleben	Linienzug	135	●	
Glacier und Bernina Express Extra	Linienzug	136	●	
Glacier und Bernina Express First Class	Linienzug	129	●	
Glacier und Bernina Express Klassisch	Linienzug	136	●	
Grand Train Tour – Classic	Linienzug	138	●	
Grand Train Tour – Winter Magic	Linienzug	138	●	
Grand Train Tour ab/bis Luzern	Linienzug	138	●	
Grandiose Schweiz	Linienzug	133	●	
Kurz mal in die Schweiz	Linienzug	135	●	

	Zugart	Seite	mit Reisebegleitung	ohne Reisebegleitung
<b>Europa</b>				
<b>Schweiz</b>				
Panoramafahrt durch die Alpen	Linienzug	141	●	●
Schweizer Bahnzauber	Linienzug	137	●	●
Schweizer Express Träume	Linienzug	130	●	●
Silvester im Glacier Express	Linienzug	131	●	●
Silvester im Glacier & Bernina Express	Linienzug	131	●	●
Wintermärchen Schweizer Alpen	Linienzug	133	●	●
<b>Schweiz/Frankreich</b>				
Von der Schweiz zur Côte d'Azur	Linienzug	121	●	●
<b>Schweiz/Italien</b>				
Lago Maggiore – First-Class Bahnerlebnis	Linienzug	114	●	●
<b>Skandinavien</b>				
Bahn-Wandern in Fjordnorwegen	Linienzug	153	●	●
Bahn-Wandern durch Schweden	Linienzug	154	●	●
Bahn-Wandern – Westküste Schweden	Linienzug	154	●	●
Der Götakanal – Nostalgische Flussreise durch Schweden	Schiffsreise	89	●	●
Finnland – Bahnerlebnis zu den Perlen des Nordens	Linienzug	105	●	●
Finnland – Wintererlebnis Lappland	Flugreise	106	●	●
Finnland – Mit der Bahn zum Polarkreis	Linienzug	107	●	●
Island – Gletscher, Wale und Geysire	Schiffsreise	88	●	●
Kurztrip nach Südschweden	Linienzug + Schiff	104	●	●
Lofoten – Unvergessliche Nordnorwegen-Abenteuer	Linienzug	97	●	●
Minikreuzfahrt nach Oslo	Schiffsreise	92	●	●
Naturerlebnis Fjordnorwegen im Winter	Linienzug	109	●	●
Nordische Vielfalt – Historische Städte, Åland & Gotland	Linienzug, Schiffsreise	101	●	●
Nordnorwegen mit der Bahn erfahren & Verlängerung Trondheim	Linienzug	96	●	●
Norwegen & Schweden – Die traumhafte Welt der Fjorde	Linienzug	95	●	●
Norwegen authentisch erleben	Linienzug	99	●	●
Norwegen – Fjordzauber und Panoramafahrten	Linienzug	98	●	●
Norwegen mit Bahn und Schiff	Linienzug	90	●	●
Norwegens Fjorde	Linienzug	94	●	●
Norwegen-Kurzreise Oslo – Bergen	Linienzug	92	●	●
Norwegens Fjorde „First Class“	Linienzug	42	●	●
Norwegens Panoramarouten	Linienzug	91	●	●
Norwegens Postschiffroule	Linienzug	94	●	●
Polarlichter in Norwegen entdecken	Linienzug	108	●	●
Schwedische Filmschauplätze von Wallander bis Bullerbü	Linienzug	103	●	●
Skandinaviens Küsten – Dänemark, Schweden, Norwegen	Linienzug	100	●	●
Stockholm und Göteborg entdecken	Linienzug	104	●	●
Südnorwegen mit Bahn und Schiff	Linienzug	93	●	●
Wintererlebnis Fjordnorwegen	Linienzug	86	●	●
Winter in Schwedisch Lappland	Linienzug	108	●	●
<b>Spanien</b>				
Al Ándalus – Vor und Nachprogramm	Luxuszug	21	●	●
Al Ándalus Sevilla – Madrid	Luxuszug	20	●	●
Al Ándalus Sevilla – Santiago de Compostela	Luxuszug	23	●	●
Andalusiens faszinierende Vielfalt auf Schienen	Linienzug	113	●	●
Andalusiens Schätze per Bahn entdecken	Linienzug	112	●	●
Costa Verde Express Bilbao – Santiago de Compostela	First-Class-Zug	19	●	●
Costa Verde Express – Vor und Nachprogramm	First-Class-Zug	25	●	●
El Transcantábrico Gran Lujo San Sebastián – Santiago	Luxuszug	24	●	●
El Transcantábrico Gran Lujo – Vor- und Nachprogramm	Luxuszug	25	●	●
Expreso de la Robla Bilbao – León	Sonderzug	19	●	●
Königstour durch Spanien	Linienzug	111	●	●
Magische Städte Spaniens	Linienzug	110	●	●
Spanische Pracht im Al Ándalus erleben	Luxuszug	22	●	●
<b>Schiffsreisen</b>				
Donauwalzer per Schiff – MS-SE Manon	Flusskreuzfahrt	125	●	●
Perlen der Donau – MS Serenade 1	Flusskreuzfahrt	125	●	●
Unterwegs auf Saar, Mosel, Rhein und Neckar	Flusskreuzfahrt	126	●	●
Chinas spektakuläre Höhepunkte & Yangtze-Kreuzfahrt	Linienzug + Schiff	71	●	●
Der Götakanal – Nostalgische Flussreise durch Schweden	Schiffsreise	89	●	●
Island – Gletscher, Wale und Geysire	Schiffsreise	88	●	●
Kanada & Alaska per Bahn und Schiff Calgary – Anchorage	Linienzug + Schiff	56	●	●
Kanada Kreuzfahrt und Alaska Vancouver – Anchorage	Linienzug + Schiff	57	●	●
Kurztrip nach Südschweden	Linienzug + Schiff	104	●	●
Masurische Impressionen – MS Classic Lady	Linienzug + Schiff	124	●	●
Minikreuzfahrt nach Oslo	Schiffsreise	92	●	●
Nordische Vielfalt – Historische Städte, Åland & Gotland	Linienzug, Schiffsreise	101	●	●
Schottland-Kreuzfahrt – Ins Herz der Highlands	Linienzug + Schiff	87	●	●

	Zugart	Seite
<b>Züge</b>		
African Explorer	Sonderzug	46-47
Al Ándalus	Luxuszug	20-23
Arlecchino	Sonderzug	117
AVE-, Avant-, Euromed-Hochgeschwindigkeitszüge	Linienzug	110-113
Bergenbahn, Flämsbahn	Linienzug	90-95, 98, 109, 153
Bernina Express	Linienzug	129-131, 133, 136-142, 152
Blue Train	Luxuszug	39
Britannic Explorer, A Belmond Train, United Kingdom	Luxuszug	12
Canadian/VIA Rail	Linienzug	52-54
Chemins de fer de la Corse	Linienzug	153
CHEPE Express, Tren Maya	Linienzug	60-61
Coastal Pacific, Northern Explorer, TranzAlpine Express	Linienzug	62
Corridor/VIA Rail	Linienzug	55
Costa Verde Express	First-Class-Zug	19
Deccan Odyssey	Luxuszug	24-25
Dovrebahn	Linienzug	42, 90-91, 94-95, 99
Eastern & Oriental Express	Luxuszug	26
El Transcantábrico Gran Lujo	Luxuszug	23
Expreso de la Robla	Sonderzug	19
Glacier Express	Linienzug	43, 129-142, 150
GoldenPass Line	Linienzug	137-139
Gotthard Panorama Express	Linienzug	137-139
Great Southern	Linienzug	63-64
Harzer Schmalspurbahnen	Linienzug	127, 148
Indian Pacific	Linienzug	41, 63-64
Inlandsbahn	Linienzug	154
Italo Schnellzüge	Linienzug	116
Jærbahn	Linienzug	98
KTX-Schnellzug Südkorea	Linienzug	74
La Dolce Vita Orient Express	Luxuszug	16-17
Lago Maggiore Express	Linienzug	114
Lhasa-Bahn	Linienzug	70
Lößnitzgrundbahn	Linienzug	127
Luzern-Interlaken Express	Linienzug	138-139
McKinley Explorer	Linienzug	57
Mont-Blanc Express	Linienzug	121
National Rail	Linienzug	81-82
Nordlandsbahn	Linienzug	96-97
Nordkettenbahn	Linienzug	123
Ofotenbahn	Linienzug	96, 108, 154
Orient Silk Road Express	Sonderzug	75
Raumabahn	Linienzug	42, 90-91, 99
RHEINGOLD PULLMAN & Prestige Continental Express	Sonderzug	120
Rocky Mountaineer	Linienzug	50-53, 56
Rovos Rail	Luxuszug	30-34, 36-38
Royal Scotsman, A Belmond Train, Scotland	Luxuszug	10-11
Rørosbahn	Linienzug	90, 94, 99
Salontriebwagen Bulgarien	Sonderzug	79
Santa Claus-Express	Linienzug	107
Šargan 8 Schmalspurbahn, Titos Gebirgsbahn	Linienzug	78
Shinkansen Superexpress	Linienzug	72-73
Sjourney	First-Class-Zug	27
Sørlandsbahn	Linienzug	42, 93
The Blue Jasmine	Sonderzug	69
The Ghan	Linienzug	64-65
The Golden Train	Sonderzug	98
The Ocean/VIA Rail	Linienzug	58
Transanatolien-Express	Sonderzug	65
Tren de la Costa, Tren de las Nubes, Titicaca Explorer	Linienzug	59
Venice Simplon-Orient-Express, A Belmond Train, Europe	Luxuszug	14-15
Wiedervereinigungsexpress Vietnam	Linienzug	68
Wüstenexpress Marokko	Linienzug	49
Zugspitz- und Alpspitzbahn	Linienzug	148
<b>Themenwelten</b>		
Luxus- und First-Class-Züge		8-43
Linien- und Sonderzüge		44-127
Bahn-Wandern		147-155
Schiffsreisen, Flusskreuzfahrten		56-57, 71, 87-89, 92, 101, 124-126
<b>Allgemeines</b>		
Informationen für Ihre Erlebnisreise		157
Bahninformationen / Bahnpreise		7
Buchungshinweise – Informationen für Reisebüros		161
Informationen Schweizer Expresszüge		128
Reisebausteine Schweiz		144-146
Reisebedingungen		158-160
Reiseschutz		156
Wissenswertes über Luxuszug-Reisen		160

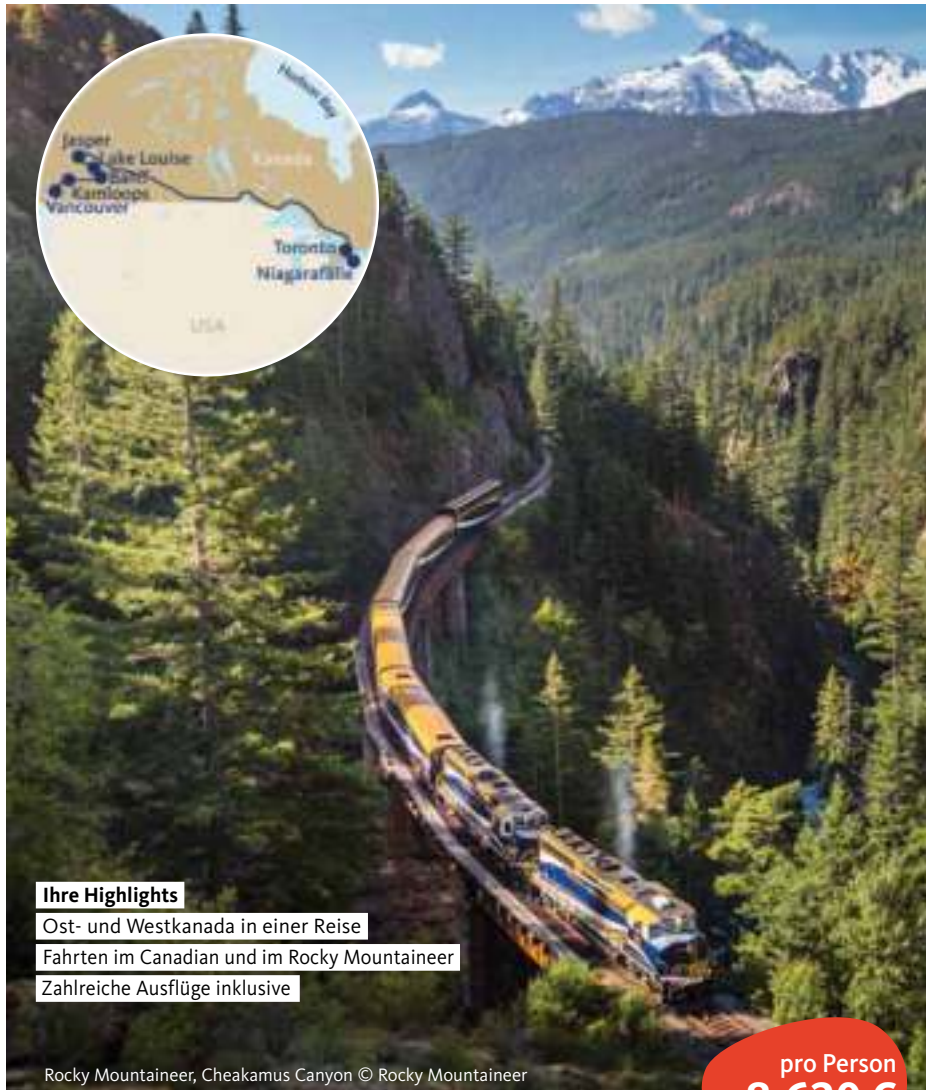

**Ihre Highlights**

- Ost- und Westkanada in einer Reise
- Fahrten im Canadian und im Rocky Mountaineer
- Zahlreiche Ausflüge inklusive

Rocky Mountaineer, Cheakamus Canyon © Rocky Mountaineer

pro Person  
ab **8.620 €**

## Unser Highlight-Angebot Trans Canada Explorer

16-tägige individuelle Linienzug-Reise Toronto – Vancouver

Quer durch fünf Provinzen Kanadas führt Sie diese Reise mit Fahrten im Canadian und im Rocky Mountaineer vom Osten Kanadas bis nach Vancouver an der Westküste.

**Die Reise beinhaltet**

- Linienflug ab/bis Deutschland
- 11 Nächte wahlweise in Komfort- bzw. Deluxe-Hotels
- Fahrt und 3 Nächte im Canadian und 2 Tagesfahrten im Rocky Mountaineer
- 14x Frühstück, 6x Mittagessen und 3x Abendessen
- Ausflüge u. a. zu den Niagarafällen, zum Lake Louise inklusive Fahrt mit dem Ice Explorer am Columbia Icefield und nach Victoria mit Besuch der Butchart Gardens

**Reisetermine:** 27.4., 4.5., 11.5., 13.7., 20.7., 27.7., 3.8., 10.8., 17.8., 24.8., 31.8., 1.9.26  
[ameropa.de/kanada/204056](http://ameropa.de/kanada/204056)

Auch als geführte Gruppenreise buchbar: [ameropa.de/kanada/204070](http://ameropa.de/kanada/204070)



**Ihre Highlights**

- Linienflug ab/bis Deutschland
- Fahrt im Rocky Mountaineer
- 7 Tage Alaska-Kreuzfahrt

pro Person  
ab **7.220 €**

## Kanada & Alaska per Bahn & Schiff Calgary – Anchorage

17-tägige individuelle Schiff-/Linienzug-Reise

Genießen Sie die Schönheit Kanadas und Alaskas in perfekter Kombination mit dem Rocky Mountaineer und an Bord der MS Nieuw Amsterdam.

**Reisetermine:** 9.5., 23.5., 4.7., 18.7., 1.8., 15.8., 29.8.26  
[ameropa.de/kanada/204048](http://ameropa.de/kanada/204048)



**Ihre Highlights**

- Linienflug ab/bis Deutschland
- Fahrt im The Ocean/VIA Rail

pro Person  
ab **8.780 €**

## Savoir-Vivre in Ost-Kanada Halifax – Toronto

15-tägige geführte Linienzug-Reise

Entdecken Sie die raue Schönheit der Küste Nova Scotias mit Leuchttürmen und Fischerdörfern sowie die faszinierenden Metropolen Québec City, Montreal und Toronto.

**Reisetermine:** 9.8., 20.9.26  
[ameropa.de/kanada/204023](http://ameropa.de/kanada/204023)

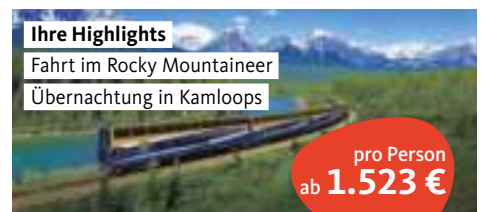

**Ihre Highlights**

- Fahrt im Rocky Mountaineer
- Übernachtung in Kamloops

pro Person  
ab **1.523 €**

## Kurzreise im Rocky Mountaineer Vancouver – Jasper

2-tägige individuelle Linienzug-Reise

Erleben Sie eine unvergessliche Zugreise an Bord des preisgekrönten Rocky Mountaineer und lassen Sie sich von den majestätischen Rockies verzaubern.

**Reisetermine:** Dienstag und Freitag vom 21.4.-9.10.26  
[ameropa.de/kanada/204015](http://ameropa.de/kanada/204015)

